

TESLA MODEL 3 4X4
TESTDATO: 16.12.2022
KODE: 1079064

 IM89904	 7 607 KM	 Førstegang registrert	 Elektrisitet
--	---	--	---

CHASSISNR: LRW3E7EL2NC489904	BRUKTIMPORT: Nei
KJØRETØY:	FRIST FOR PKK:

NBF Tilstandsrapport er utarbeidet av Norges Bilbransjeforbund og Forbrukerrådet.





















NBF Tilstandsrapport gir en detaljert beskrivelse av bilens tilstand, og gir den som kjøper bilen økt trygghet ved kjøpet. Rapporten utarbeides av teknisk kyndig personell, som gjør en grundig kontroll og inspeksjon.

Tilstandsrapporten beskriver bilens tilstand på testtidspunktet hensyntatt bilens alder og kilometerstand, med det utstyret som er i og på bilen.

Se mer om forutsetningene for vurderingen og andre vilkår på siste side.

OPPSUMMERT STATUS PÅ KJØRETØY
 Ingen anmerkning

 Anmerkning(er)

 IDENTITET 	 ASSISTENTSYSTEMER OG DIAGNOSE 
 EKSTERIØR 	 LYS 
 MOTOR 	 HJULOPPHENG/STYRING 
 BREMSER 	 GIR OG DRIVLINJE 
 INTERIØR 	 OPPLYSNINGER/KLARGJØRING 

Punkt	Beskrivelse	Plassering
1. EKSTERIØR		
1.1	Panser	Noen steinsprut i panser
1.2	Dører	Noen bruksmerker på venstre framdør
1.3	Bakluke	Noen bruksmerker på baklyke
1.4	Skjermer	Noen bruksmerker på høyre foran skjerm
1.5	Dekk/Felger	Høyre foran felg er kantkjørt
1.6	Døråpning	Noen bruksmerker over foran kanal
1.7	Støtfanger	Bruksmerker merker i støtfanger bak
1.8	Støtfanger	Mye stein sprang i støtfanger foran, synes dette var vel mye i forhold til alder og km
1.9	Kanal	Venstre kanal har noen bruksmerker
2. HJULOPPHENG/STYRING		
2.1	Forstilling	4-hjulsmåling/forstillingskontroll

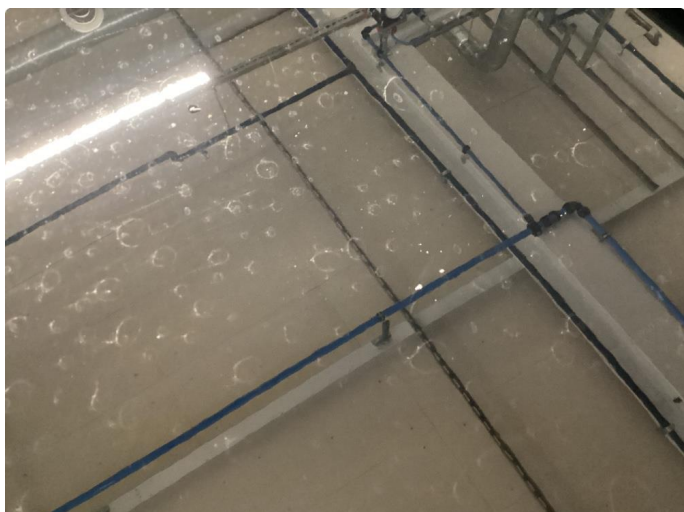

1.1 Noen steinsprut i panser



1.1 Noen steinsprut i panser



1.2 Noen bruksmerker på venstre framdør



1.3 Noen bruksmerker på baklykte



1.4 Noen bruksmerker på høyre foran skjerm



1.5 Høyre foran felg er kantkjørt

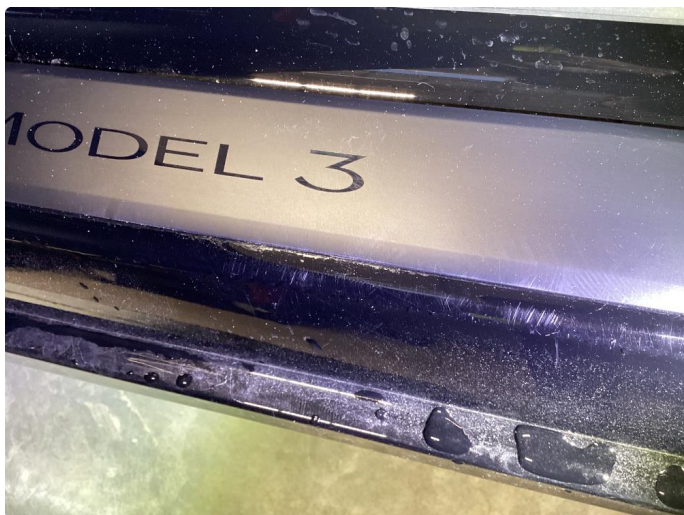

1.6 Noen bruksmerker over foran kanal



1.6 Noen bruksmerker over foran kanal



1.7 Bruksmerker merker i støtfanger bak

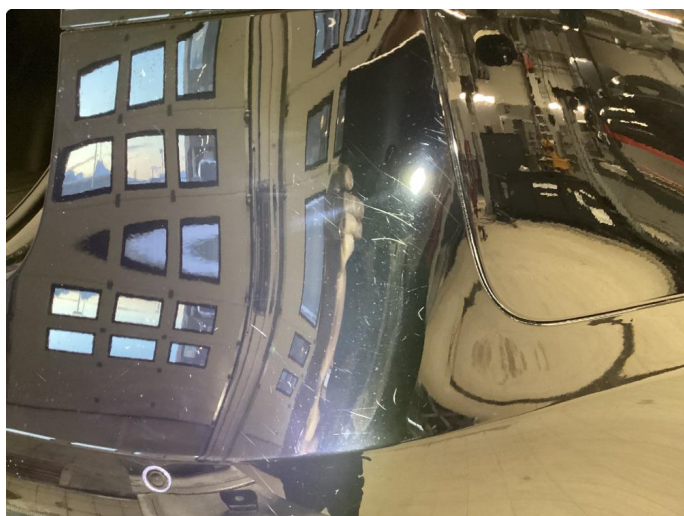

1.7 Bruksmerker merker i støtfanger bak



1.7 Bruksmerker merker i støtfanger bak



1.7 Bruksmerker merker i støtfanger bak



1.7 Bruksmerker merker i støtfanger bak



1.7 Bruksmerker merker i støtfanger bak

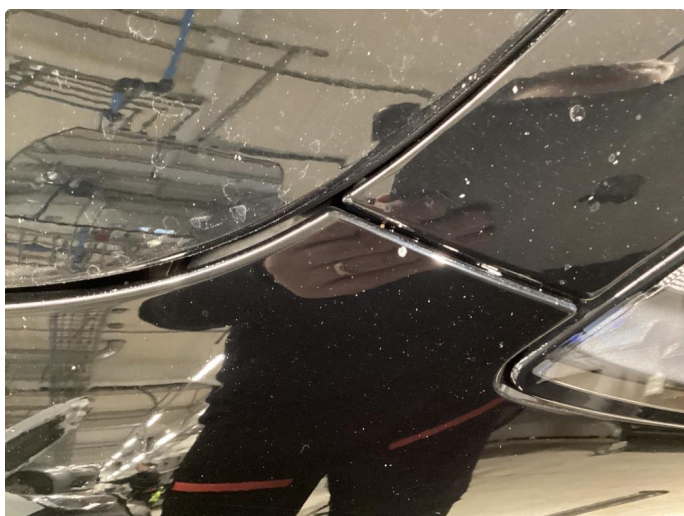

1.8 Mye stein sprang i støtfanger foran, synes dette var vel mye i forhold til alder og km



1.8 Mye stein sprang i støtfanger foran, synes dette var vel mye i forhold til alder og km

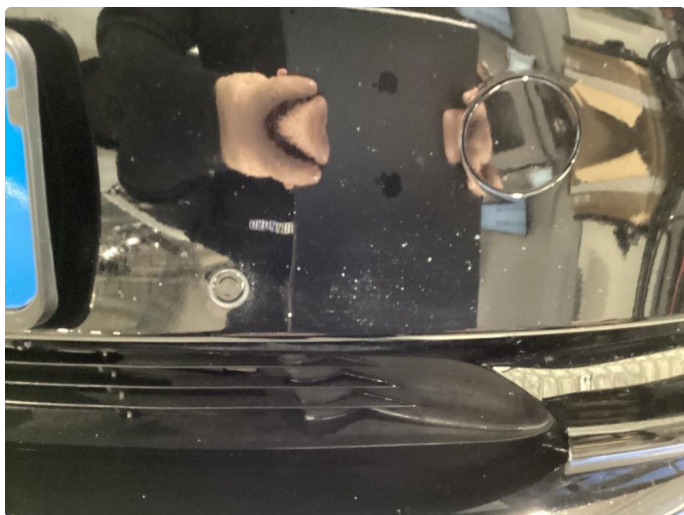

1.8 Mye stein sprang i støtfanger foran, synes dette var vel mye i forhold til alder og km



1.8 Mye stein sprang i støtfanger foran, synes dette var vel mye i forhold til alder og km



1.8 Mye stein sprang i støtfanger foran, synes dette var vel mye i forhold til alder og km



1.8 Mye stein sprang i støtfanger foran, synes dette var vel mye i forhold til alder og km



1.9 Venstre kanal har noen bruksmerker



1.9 Venstre kanal har noen bruksmerker



Quick Check® Summary Quick Check® Technical Symptom Report Alignment Bar Graphs

HUNTER
Engineering Company

12/7/2022 1:17:10 PM

Wheel Alignment FAILED

- Front Total Toe
- Front Camber
- Rear Total Toe
- Rear Camber

Recommend a comprehensive alignment check for added tire life, fuel economy and safety

Tesla Model 3 Dual Motor AWD Unballasted Specification 2017-22

Tire Health PASSED

<p>Left Front</p> <p>6.7 6.6 5.8</p>	<p>Right Front</p> <p>5.9 6.9 6.9</p>
<p>Left Rear</p> <p>6.5 6.3 5.7</p>	<p>Right Rear</p> <p>5.7 6.6 6.6</p>

Recommend a Tire Rotation for Even Tire Wear

KJØRETØYDATA

ANTALL NØKLER	2	ANTALL LADEKABLER	1
TIDLIGERE STØRRE SKADE	Nei	TIDLIGERE BRUK	Normal bruk

PRØVEKJØRING

PRØVEKJØRT
Nei

DEKK OG BREMSER

	VENSTRE FORAN	HØYRE FORAN	VENSTRE BAK	HØYRE BAK
MØNSTERDYBDE SOMMERDEKK (MM)	Selges uten dette dekksett			
MØNSTERDYBDE VINTERDEKK (MM)	Selges uten dette dekksett			

SERVICEINFORMASJON

KOMPLETT HISTORIKK	ELEKTRONISK SERVICEHEFTE
Ja	Ja

Kontrollert |
 Ikke kontrollert |
 Kontrollert, anmerking

IDENTITET

- Kjennemerke
- Understellsnummer
- Dokumentasjon utstyr/godkjenning
- Nøkler

ASSISTENTSYSTEMER OG DIAGNOSE

- Kamera
- Sensor
- Systemfunksjoner
- Diagnose
- Prøvekjøring

EKSTERIØR

- Lakk
- Antirustbehandling
- Under bil
- Panser
- Dører
- Bakluke
- Låser/tyverisikring
- Skjermer
- Speil
- Tilhengerfeste
- Korrosjon
- Vinduspussere/-splyler
- Verktøy/nødutstyr
- Dekk/Felger
- Hjulmuttere/-bolter
- Rails
- Døråpning
- Terskler/innlastningssone
- Støtfanger
- Grill
- Tak
- Panoramatak/takluke
- Frontvindu
- Vinduer
- Kanal
- Stolpe
- Alle flater
- Ladeluke/tanklokk

LYS

- Lys foran
- Lys bak
- Markeringslys
- Retningslys
- Nødsignallys
- Parkeringslys
- Refleks
- Andre lys

MOTOR

- Avgass
- Batteri(er)
- Tenningsanlegg
- Drivstoffanlegg/-ledninger
- Dynamo/lading
- Eksosanlegg
- Elektroniske styresystemer
- Kjølssystem/vannpumpe
- Lekkasje
- Motorfester/-demper
- Oljenivå/røykutvikling
- Service
- Startmotor
- Trekkraft
- Turbo
- Ladeluftkjøler
- Kompressor
- Motor

HJULOPPHENG/STYRING

- Retningsstabilitet/selvoppretting
- Ratt/styringsmekanisme
- Hjulager
- Luftbelger
- Fjærer/støtdemper
- Ledd
- Stabilisatorer/stag
- Forstilling
- Bakstilling

BREMSE

- Bremsfunksjon
- Parkeringsbrems
- Bremskraftforsterker
- Bremsvæske
- Lekkasje
- Rør/slanger
- Lasteavhengig ventil
- Skiver
- Bremseskjold

GIR OG DRIVLINJE

- Girkasse
- Differensial
- Clutch/kobling/svinghjul
- Aksler
- Fordelingskasse

INTERIØR

- Dashbord
- Instrumenter og brytere
- Midtkonsoll/midtarmlene
- Dørtrekk
- Seter
- Taktrekk
- Tepper/bekledning
- Bagasjeromskjuler
- Vindusheiser
- Bilbelte
- Varme/AC/Klima
- Signalhorn/Lydsignal
- Multimedia
- Solblending panoramatak
- Multifunksjonsratt
- Ratt
- Deksel

OPPLYSNINGER/KLARGJØRING

- Opplysninger
- Interiør
- Øvrig utstyr/klargjøring
- Annet

Det tas forbehold om mulige avvik i kontrollpunktene avhengig av biltype og modellvariant

Vilkår, tilstandsrapport

Hva som er vurdert, forutsetninger for vurderingen

Tilstandsrapporten beskriver bilens tilstand på testtidspunktet med det utstyret som var i og på bilen.

Den tekniske vurderingen av bilen er gjort med utgangspunkt i bilens alder og kjørelengde. Rapporten beskriver om bilens tilstand vurderes som normal ut fra bilens alder og kjørelengde og/eller om det er anmerkninger eller øvrige kommentarer. Kontrollpunktene som er vurdert er listet opp i rapporten.

Bilen er ikke demontert ved vurderingen, og tilstandsrapporten påpeker dermed ikke eventuelle feil som kun kan avdekkes ved demontering eller ved lengre tids bruk ut over ordinær prøvekjøring.

Kapasiteten på driftsbatteriet på el- og hybridbiler er ikke målt, og er derfor ikke en del av tilstandsrapport

Feilmeldinger som bilens produsent har gitt tilgang til og som er tilgjengelige på vurderingstidspunktet/testtidspunktet er avlest. Avlesing av feilmeldinger skjer med tilgjengelig diagnoseutstyr. Ved usikkerhet omkring feilkodene anbefales videre undersøkelser.

Bilen er prøvekjørt, men kun ved en kortere tur. Tekniske egenskaper ved bilen som forutsetter spesielle kjøreforhold er kun vurdert om kjøreforholdene på vurderingstidspunktet gjorde dette mulig.

Periodiske feil og avvik for eksempel ved oljeforbruket på fossile biler kan forekomme uten at dette kan avdekkes, ettersom vurderingen kun gir et øyeblikksbilde av bilens tilstand.