

HYUNDAI IX35 136 HK MANUELL FORHJULSDRIFT
TESTDATO: 26.08.2022
KODE: 1009225

 XD81481	 174 821 KM	 07.10.2010 Førstegang registrert	 Diesel
--	---	--	---

CHASSISNR: U5YZU81VABL030269	BRUKTIMPORT: Nei
KJØRETØY: Personbil	FRIST FOR PKK: 04.02.2024











NBF Tilstandsrapport er utarbeidet av Norges Bilbransjeforbund og Forbrukerrådet.

NBF Tilstandsrapport gir en detaljert beskrivelse av bilens tilstand, og gir den som kjøper bilen økt trygghet ved kjøpet. Rapporten utarbeides av teknisk kyndig personell, som gjør en grundig kontroll og inspeksjon.

Tilstandsrapporten beskriver bilens tilstand på testtidspunktet hensyntatt bilens alder og kilometerstand, med det utstyret som er i og på bilen.

Se mer om forutsetningene for vurderingen og andre vilkår på siste side.

OPPSUMMERT STATUS PÅ KJØRETØY
✔ Ingen anmerkning 🔍 Anmerkning(er)

 IDENTITET 🔍	 ASSISTENTSYSTEMER OG DIAGNOSE ✔
 EKSTERIØR 🔍	 LYS 🔍
 MOTOR ✔	 HJULOPPHENG/STYRING 🔍
 BREMSER 🔍	 GIR OG DRIVLINJE ✔
 INTERIØR 🔍	 OPPLYSNINGER/KLARGJØRING ✔

Punkt	Beskrivelse	Plassering
1. IDENTITET		
1.1 Nøkler	virker ikke, Nøkler virker, men slitt	
2. EKSTERIØR		
2.1 Lakk	generelt mye riper, poleres	
2.2 Under bil	beskyttelsesplate skadet/mangler, normal bruksslitasje	foran
2.3 Dører	bulk, ikke utbedret	venstre foran - høyre bak
2.4 Dører	ripe ned til grunning, ikke utbedret	venstre foran - venstre bak
2.5 Dører	hengsler defekt/slitt, bruksslitasje	venstre foran
2.6 Skjermer	plastinnerskjerm skadet, normal bruksslitasje	venstre foran
2.7 Dekk/Felger	for liten mønsterdybde vinterdekk, skiftet	
2.8 Døråpning	slitt innsteg, ikke utbedret	venstre foran
2.9 Støtfanger	skade, ikke utbedret. bruksslitasje	
2.10 Støtfanger	ripe(r) ned til grunning, ikke utbedret	bak
2.11 Frontvindu	steinsprut, ikke utbedret	
3. LYS		
3.1 Lys bak	skiltlys- skade, skiftet	
4. HJULOPPHENG/STYRING		
4.1 Stabilisatorer/stag	slakk i foringer, skiftet	
5. BREMSER		
5.1 Bremsfunksjon	bremsler ligger på, skiftet	
5.2 Skiver	slitte/stor slitekant, skiftet	foran
5.3 Skiver	mer enn 25% rust, skiftet	høyre foran - høyre bak
5.4 Bremseskjold	rust, normal bruksslitasje	venstre bak
6. INTERIØR		
6.1 Midtkonsoll/midtarmlene	riper/skade, bruksslitasje	
6.2 Dørtrekk	slitt/ripe(r), bruksslitasje	
6.3 Seter	slitt, ikke utbedret	venstre foran
6.4 Tepper/bekledning	slitte matter	
6.5 Ratt	riper/hakk, bruksslitasje	



2.2 Beskyttelsesplate skadet/mangler, normal bruksslitasje



2.2 Beskyttelsesplate skadet/mangler, normal bruksslitasje



2.3 Bulk, ikke utbedret

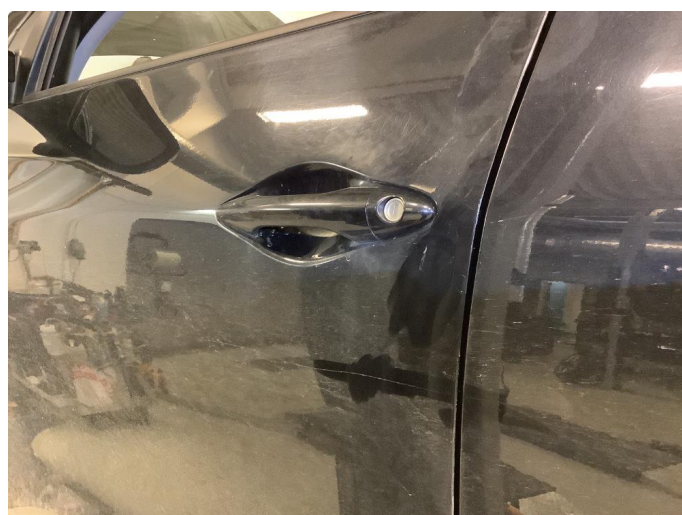

2.3 Bulk, ikke utbedret



2.4 Ripe ned til grunning, ikke utbedret

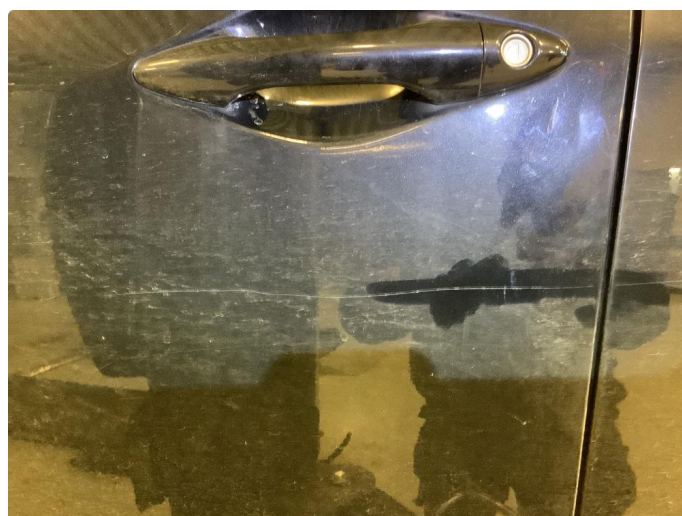

2.4 Ripe ned til grunning, ikke utbedret



2.6 Plastinnerskjerm skadet, normal bruksslitasje



2.8 Slitt innsteg, ikke utbedret



2.9 Skade, ikke utbedret. bruksslitasje



2.9 Skade, ikke utbedret. bruksslitasje



2.10 Ripe(r) ned til grunning, ikke utbedret

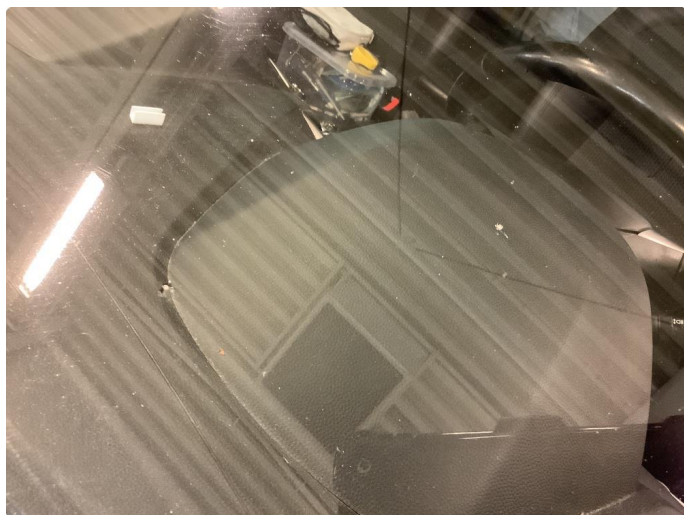

2.11 Steinsprut, ikke utbedret



3.1 Skiltlys- skade, skiftet

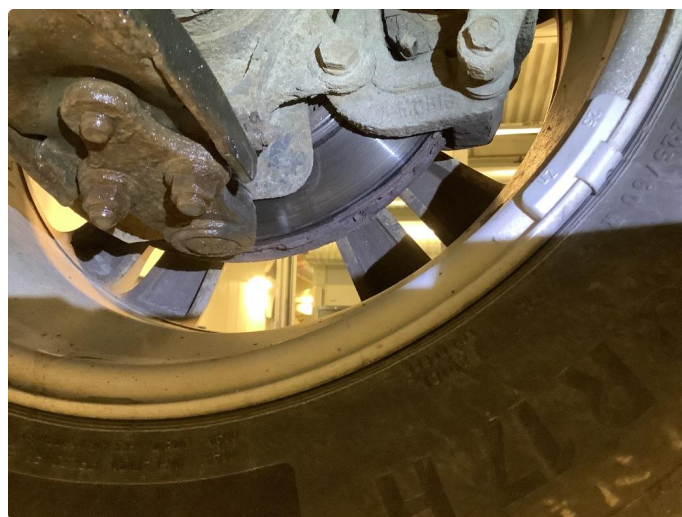

5.2 Slitte/stor slitekant, skiftet



5.2 Slitte/stor slitekant, skiftet



5.3 Mer enn 25% rust, skiftet



5.3 Mer enn 25% rust, skiftet



5.4 Rust, normal bruksslitasje

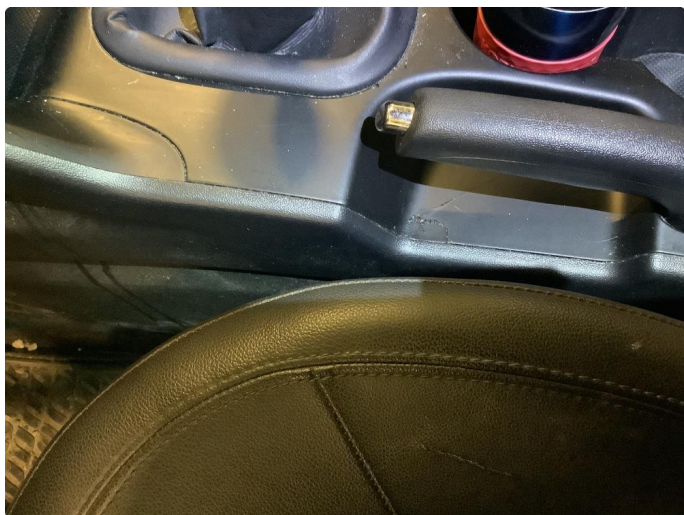

6.1 Riper/skade, bruksslitasje



6.3 Slitt, ikke utbedret



6.5 Riper/hakk, bruksslitasje

KJØRETØYDATA

ANTALL NØKLER	2	ANTALL LADEKABLER	0
TIDLIGERE STØRRE SKADE	Nei	TIDLIGERE BRUK	Normal bruk

PRØVEKJØRING

PRØVEKJØRT	HASTIGHET	TESTFORHOLD
Ja	60	Tørt

DEKK OG BREMSER

	VENSTRE FORAN	HØYRE FORAN	VENSTRE BAK	HØYRE BAK
MØNSTERDYBDE SOMMERDEKK (MM)	5	5	5	5
MØNSTERDYBDE VINTERDEKK (MM)	8	8	8	8

SERVICEINFORMASJON

KOMPLETT HISTORIKK	
Ja	
SISTE SERVICEDATO	KILOMETERSTAND
	171690

Kontrollert |
 Ikke kontrollert |
 Kontrollert, anmerkning

IDENTITET

- Kjennemerke
- Understellsnummer
- Dokumentasjon utstyr/godkjenning
- Nøkler

ASSISTENTSYSTEMER OG DIAGNOSE

- Kamera
- Sensor
- Systemfunksjoner
- Diagnose
- Prøvekjøring

EKSTERIØR

- Lakk
- Antirustbehandling
- Under bil
- Panser
- Dører
- Bakluke
- Låser/tyverisikring
- Skjermer
- Speil
- Korrosjon
- Vinduspussere/-spylere
- Verktøy/nødutstyr
- Dekk/Felger
- Hjulmuttere/-bolter
- Døråpning
- Terskler/innlastningssone
- Støtfanger
- Grill
- Tak
- Frontvindu
- Vinduer
- Kanal
- Stolpe
- Alle flater
- Ladeluke/tanklokk

LYS

- Lys foran
- Lys bak
- Markeringslys
- Retningslys
- Nødsignallys
- Parkeringslys
- Refleks
- Andre lys

MOTOR

- Avgass
- Batteri(er)
- Drivstoffanlegg/-ledninger
- Dynamo/lading
- Eksosanlegg
- Elektroniske styresystemer
- Kjølesystem/vannpumpe
- Lekkasje
- Motorfester/-demper
- Oljenivå/røykutvikling
- Service
- Startmotor
- Trekkraft
- Turbo
- Ladeluftkjøler
- Kompressor
- Dieselpumpe/dyser/gløding
- Motor

HJULOPPHENG/STYRING

- Retningsstabilitet/selvoppretting
- Ratt/styringsmekanisme
- Hjulager
- Fjærer/støtdemper
- Ledd
- Stabilisatorer/stag
- Forstilling
- Bakstilling

BREMSER

- Bremsfunksjon
- Parkeringsbrems
- Bremskraftforsterker
- Bremsvæske
- Lekkasje
- Rør/slanger
- Skiver
- Bremseskjold

GIR OG DRIVLINJE

- Girkasse
- Differensial
- Clutch/kobling/svinghjul
- Aksler
- Fordelingskasse

INTERIØR

- Dashbord
- Instrumenter og brytere
- Midtkonsoll/midtarmlene
- Dørtrekk
- Seter
- Taktrekk
- Tepper/bekledning
- Vindusheiser
- Bilbelte
- Varme/AC/Klima
- Signalhorn/Lydsignal
- Multimedia
- Multifunksjonsratt
- Ratt
- Deksel

OPPLYSNINGER/KLARGJØRING

- Opplysninger
- Interiør
- Øvrig utstyr/klargjøring
- Annet

Det tas forbehold om mulige avvik i kontrollpunktene avhengig av biltype og modellvariant

Vilkår, tilstandsrapport

Hva som er vurdert, forutsetninger for vurderingen

Tilstandsrapporten beskriver bilens tilstand på testtidspunktet med det utstyret som var i og på bilen.

Den tekniske vurderingen av bilen er gjort med utgangspunkt i bilens alder og kjørelengde. Rapporten beskriver om bilens tilstand vurderes som normal ut fra bilens alder og kjørelengde og/eller om det er anmerkninger eller øvrige kommentarer. Kontrollpunktene som er vurdert er listet opp i rapporten.

Bilen er ikke demontert ved vurderingen, og tilstandsrapporten påpeker dermed ikke eventuelle feil som kun kan avdekkes ved demontering eller ved lengre tids bruk ut over ordinær prøvekjøring.

Kapasiteten på driftsbatteriet på el- og hybridbiler er ikke målt, og er derfor ikke en del av tilstandsrapport

Feilmeldinger som bilens produsent har gitt tilgang til og som er tilgjengelige på vurderingstidspunktet/testtidspunktet er avlest. Avlesing av feilmeldinger skjer med tilgjengelig diagnoseutstyr. Ved usikkerhet omkring feilkodene anbefales videre undersøkelser.

Bilen er prøvekjørt, men kun ved en kortere tur. Tekniske egenskaper ved bilen som forutsetter spesielle kjøreforhold er kun vurdert om kjøreforholdene på vurderingstidspunktet gjorde dette mulig.

Periodiske feil og avvik for eksempel ved oljeforbruket på fossile biler kan forekomme uten at dette kan avdekkes, ettersom vurderingen kun gir et øyeblikksbilde av bilens tilstand.