



3144213

NAF Bruktbiltest

Testdato
28.09.2022



Kunde

Navn	Auksjonen.no As	Kontaktperson	
Medlemsnummer	94448735	Navn	Auksjonen.no As
Adresse	Døvleveien 23	Telefon	22222222
Postnummer og -sted	3170 SEM	E-post	
Telefon	22222222		
Ekstern referanse	297089		



Kjøretøy

Bilmerke	Tesla	Motorstørrelse	cm ³
Modell	Model S	Motoreffekt	193 kW
Type	002	Aksler i drift	2
Registreringsnr.	EK27742	Drivstofftype	5
Understellsnr.	5YJSA7E28GF165895	Kjøretøygruppe	101
Km.stand.	111807	Bruktimportert	Nei
		Registreringsår	2016
		Registrert første gang	29.12.2016



Informasjon

NAF Bruktbiltest (BBT) er en uavhengig vurdering av kjøretøyets tekniske tilstand iht. definerte kontrollpunkter. De aktuelle kontrollpunktene fremkommer i testen og vurderes / bedømmes etter NAF sine definisjoner og retningslinjer som også hensyntar bilens alder og km-stand.

NAF anmerker kun feil, mangler og avvik som avdekkes på testtidspunktet. Forutsetninger for utført test er angitt på side 2 i denne rapporten. NAF demonterer ikke for kontroll. Det kan være indikasjon knyttet til tekniske forhold som krever ytterligere utredning for å kunne fastslå omfang. Det kan også være periodiske feil som ikke kan avdekkes på testtidspunktet. Se utfyllende leveransebeskrivelse side 6.

NAF Bruktbiltest er utført på oppdrag av bilforhandler. Alle henvendelser til testen og øvrige forhold til bilens tekniske tilstand må avklares mellom kjøper av bilen og bilforhandler testen er utstedt til.



3144213

Testresultater

Ref.Id	Repareres	Resultat	Beskrivelse
95.3	Lakk / karosseri utvendig	Skadet:	Venstre bakhjør, Venstre bakhjør
97.2	Underside	Skadet/løst plastdeksel:	Venstre bakhjør
107.3	Seter	Hull/rift gjennom setetrekk:	Venstre bakhjør, Høyre bakhjør

Ref.Id	Opplysning	Resultat	Beskrivelse
4.11	Service / Dokumentasjon	Bilen har digital servicebok, denne er ikke kontrollert av NAF	
6.17	Bremseskiver	Overflaterust eller mindre enn 50% av overflaten rustet	Begge sider bakhjør
23.18	Baklys/-lykter	Kraketert lykteglass:	Venstre bakhjør, Høyre bakhjør
76.27	Ekstra hjulsett	Ripe/slitasje	
90.9	Frontrute	Noe steinsprut	
95.16	Lakk / karosseri utvendig	Lakkriper:	Støtfanger foran
95.17		Småbulker:	Panser, Høyre bakhjør
95.18		Steinsprut:	Høyre sidekanal, Panser, Venstre forhjør
95.32		Diverse småbulker/lakkriper	
106.5	Døråpning	Sår eller skade:	Høyre bakhjør
109.6	Gulvmatter/-teppe	Små skader i gulvteppe:	Midtre bakerst

Servicehistorikk

Bilen har elektronisk servicedokumentasjon

Elektronisk servicedokumentasjon er ikke sjekket av NAF på grunn av manglende tilgang.

Testforhold

Maks hastighet ved prøvekjøring	60 km/t
Utetemperatur ved prøvekjøring	12 °C
Føreforhold ved prøvekjøring	Vått
Bilen ble prøvekjørt:	Driftsvarm motor
Er bilen skitten eller nediset:	Nei
Frist for neste EU kontroll	27.02.2024



3144213

Prøvekjøring

1 - Kjøreegenskaper ✓

Generell informasjon

3 - Nøkler / Utstyr ✓

4 - Service / Dokumentasjon ○

Bremser

5 - Bremsbelegg ✓

6 - Bremseskiver ○

Bremser

8 - Parkeringsbrems ✓

9 - Bremsvirkning ✓

10 - Bremsvæsknivå ✓

12 - Bremsør ✓

13 - Bremseslanger ✓

15 - Bremsedal ✓

Lys og signaler

17 - Nærlys/-lykter ✓

18 - Fjernlys/-lykter ✓

20 - Parklys/-lykter ✓

21 - Retningslys, nødsignallys/-lykter ✓

22 - Tåkelys/-lykter ✓

23 - Baklys/-lykter ○

24 - Stopplys/-lykter ✓

25 - Ryggelys/-lykter ✓

26 - Skiltlys/-lykter ✓

28 - Refleks ✓

29 - Tåkebaklys/-lykter ✓

30 - Lyd / lyssignaler ✓

31 - Varsellamper ✓

Motor

37 - Motor virkemåte ✓

Drivverk

50 - Girkasse (automatisk) ✓

52 - Drivaksler ✓

Elektriske anlegg

54 - Instrument belysning ✓

55 - Instrumenter ✓

56 - Elektrisk vindusheis ✓

57 - Oppvarmet bakrute ✓

58 - Kupevifte ✓

59 - Varmeapparat / klimaanlegg (AC) ✓

60 - Vindusvisker, spyler (foran/bak) ✓

62 - Sentrallås ✓

63 - Setevarmer ✓

70 - Ladekontakt elbil/hybrid ✓

71 - Ladekabel elbil/hybrid ✓

72 - Kabler for fremdriftssystem elbil/hybrid ✓

73 - Utv. tilstand fremdriftsbatteri elbil/hybrid ✓

Hjul, dekk, felg

74 - Dekk ✓

75 - Felg ✓

76 - Ekstra hjulsett ○

77 - Hjullager ✓

Styring

80 - Ratt, rattaksel, ledd ✓

81 - Styresnekke, tannstang ✓

82 - Styrestag/ledd ✓

83 - Styreservo ✓

Hjuloppheng

84 - Støtdempere ✓

85 - Stabilisator ✓

86 - Fjærer / fjærbein ✓

87 - Opphengs- / bærearmer foraksel ✓

88 - Opphengs- / bærearmer bakaksel ✓

89 - Travers ✓



3144213

Karosseri

90 - Frontrute	○
91 - Siderute/bakrute	✓
92 - Dør-/panseråpner	✓
93 - Lås	✓
94 - Takluke/Panoramatak	✓
95 - Lakk / karosseri utvendig	R
96 - Utvendig speil	✓
97 - Underside	R
98 - Understellsnummer	✓

Interiør

100 - Dashbord / midtkonsoll	✓
102 - Taktrekk	✓
105 - Dørtrekk	✓
106 - Døråpning	○
107 - Seter	R
108 - Bilbelte	✓
109 - Gulvmatter/-teppe	○
110 - Bagasjeromstildekning	✓
112 - Interiør generelt	✓



3144213

Måleverdier

Ref.Id	Punkt	Fråse	Måleverdi
3.1	Nøkler / Utstyr	Antall nøkler:	2 stk
6.1	Bremsekiver	Min. bremsekivetykkelse før utskifting foran:	30,00 mm
6.2		Bremsekivetykkelse VF	31,80 mm
6.3		Bremsekivetykkelse HF	31,80 mm
6.4		Min. bremsekivetykkelse før utskifting bak:	26,00 mm
6.5		Bremsekivetykkelse VB	26,60 mm
6.6		Bremsekivetykkelse HB	26,60 mm
9.1	Bremsevirkning	Bremsevirkning, VF	300,00
9.2		Bremsevirkning, HF	300,00
9.3		Bremsevirkning, VB	230,00
9.4		Bremsevirkning, HB	230,00
59.1	Varmeapparat / klimaanlegg (AC)	Temperatur på luft inn i klimaanlegg	20 °C
59.2		Temperatur på luft ut av klimaanlegg	5 °C
71.1	Ladekabel elbil/hybrid	Antall ladekabler i bilen:	2 stk
74.1	Dekk	Mønsterdybde VF	4,00 mm
74.2		Mønsterdybde HF	4,00 mm
74.3		Mønsterdybde VB	3,00 mm
74.4		Mønsterdybde HB	3,00 mm
74.5		Bilen er utrustet med:	Sommerdekk
75.1	Felg	Felg montert på bilen:	Lettmetallfelg
76.1	Ekstra hjulsett	Mønsterdybde	6,00 mm
76.2		Mønsterdybde	6,00 mm
76.3		Mønsterdybde	5,00 mm
76.4		Mønsterdybde	5,00 mm
76.5		Ekstra hjulsett er utrustet med:	Piggfrie vinterdekk
76.6		Felg på ekstra hjulsett:	Lettmetallfelg



3144213

Bilder og vedlegg



1. Generelt



2. Generelt



3. Generelt



4. Generelt



5. Generelt



6. Generelt



7. Generelt



8. Generelt



9. Generelt



10. Generelt



11. Generelt

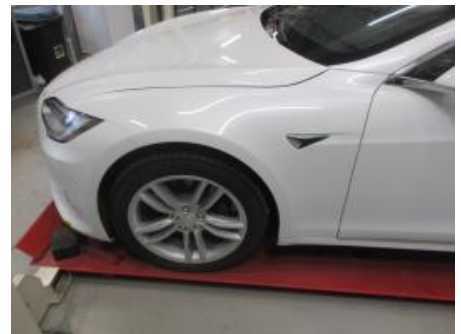

12. Generelt



3144213



13. Generelt



14. Generelt



15. Generelt



16. Generelt



17. Generelt



18. Generelt

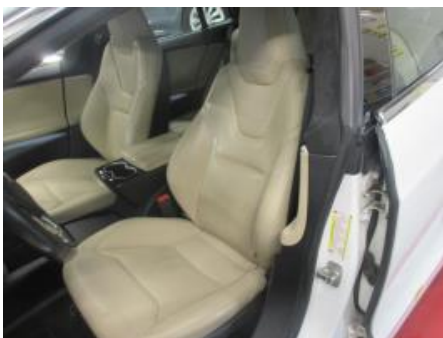

19. Generelt



20. Generelt

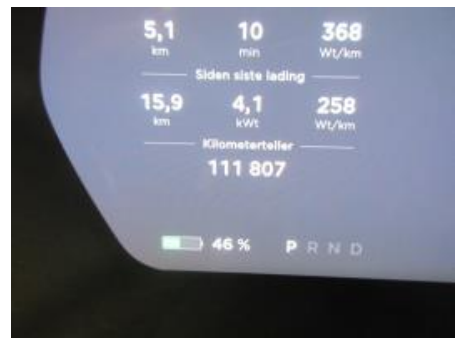

21. Generelt

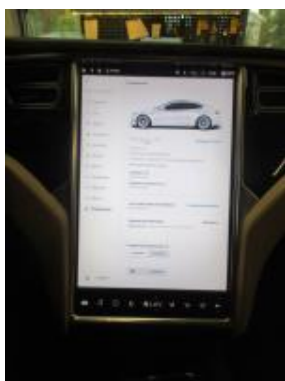

22. Generelt



23. Generelt



24. Generelt



3144213



25. Generelt



26. Generelt



27. Generelt



28. Generelt



29. Generelt



30. Generelt



31. Generelt



32. Generelt



33. Generelt

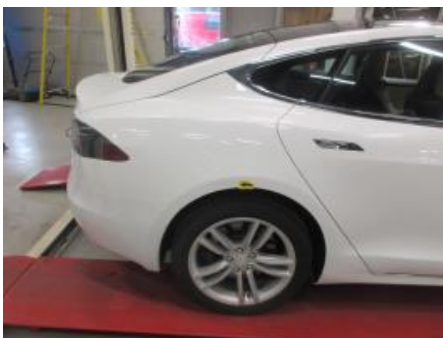

34. Generelt



35. Generelt



36. Generelt



3144213



37. Generelt



38. Generelt



39. Generelt



40. Generelt



41. Generelt



42. Generelt



43. Generelt



44. Generelt



3144213

Leveransebetingelser

1. Testrapporten

Testrapporten inneholder identifikasjon av kjøretøy og kunde, samt beskrivelse av testens omfang med måleresultater der det foreligger.

2. Bedømming - vurderingsdefinisjon

Forklaring til bokstavkodene som benyttes:

V = Normalt Tilstand vurdert «normal» iht. kjøretøyets alder og km

R = Reparasjon Anbefaler utbedring iht. kontrollpunkt

A = Anmerkning Bemerkning og/eller kommentar iht. kontrollpunkt

O = Opplysning Informasjon iht. kontrollpunkt og/eller kjøretøy

S = Skiftet Kontrollpunkt inkl. komponentskifte

J = Justert Kontrollpunkt inkl. justering

I = Ikke utført Kontrollpunkt ikke vurdert

3. Gjennomføring av test

Test utføres på et NAF Senter hvis ikke annet er beskrevet.

4. Eiendomsrett

Testens resultat tilhører NAFs kunde. Kundens navn er registrert på side 1 i testrapporten, og eventuelle henvendelser i forbindelse med testen må utføres av registrert kunde. Testresultatene leveres ikke ut til andre uten samtykke fra NAFs kunde.

5. Demontering

NAF demonterer ikke for kontroll/vurdering, og kan dermed ikke påpeke feil som kun avdekkes ved demontering. Dersom NAF oppdager avvik der det trengs demontering for kontroll/vurdering, vil dette anmerkes i testrapporten.

6. Prøvekjøring, periodiske feil og fremtidige problemer

NAF anmerker kun feil og avvik som oppdages på testtidspunktet. Periodiske feil/avvik kan forekomme uten at dette avdekkes pga. manglende symptom (fremtredelse) ved testtidspunktet. Det er ikke mulig å forutse framtidige problemer, feil eller avvik.

NAF prøvekjører bilen kun i begrenset grad.

7. Avlesing av elektronikkfeil via diagnose*

*Diagnose = utdrag av registrerte meldinger på kjøretøyets elektronikk via diagnosekontakt OBD = On-Board Diagnostics. EU innførte krav om OBD i 2001 for bensinbiler, og 2004 for dieslbiler.

NAF leser feilmeldinger via diagnose på de elektroniske styresystemer som bilens produsent har gitt tilgang til. Tilgjengelig tilgang kan variere mellom ulike bilmerker og modeller, og leses med gjeldende testutstyr som benyttes i NAF.

NAF kan ikke påvise avvik i bilens oppgitte kilometerstand ved hjelp av diagnose.

8. NAFs ansvar

NAF har vurdert alle kontrollpunkter i den aktuelle testrapporten i henhold til NAFs definisjoner og retningslinjer. Kontrollpunkter som ikke omtales i rapporten er ikke inkludert eller vurdert.

NAF står ansvarlig for de dokumenterte funn i testrapporten slik de fremstår på testtidspunktet.

Feil/avvik som avdekkes i etterkant av testen, kan ikke lastes NAF uten at:

- feil/avvik må anses å ha foreligget ved testtidspunktet
- feil/avvik kan avdekkes etter gjeldende definisjoner og retningslinjer (innhold) av kontrollpunkt ved testtidspunktet
- feil/avvik kan avdekkes ved benyttet testutstyr i NAF ved testtidspunktet
- feil/avvik kan avdekkes ved gjeldende testforutsetninger ved testtidspunktet
- feil/avvik medfører konsekvenstap
- NAF har opptrådt uaktsomt ved testtidspunktet

9. Klageadgang næringsmarked

Testens resultat tilhører NAFs kunde. Kundens navn er registrert på side 1 i testrapporten. Eventuelle uoverensstemmelser i forbindelse med levert dokumentasjon, skal kunde ta dette opp med NAF. NAF er forretningsmessig leverandør til kunde og forholder seg kun til denne avtalepart.

Alle reklamasjoner må være NAF i hende senest 10 dager etter at testen er utført.