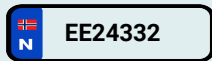

BMW I4 M50 4X4

TESTDATO: 30.08.2022 KODE: 101096
7

15.06.2022
Førstegang registrert

Elektrisitet

CHASSISNR: WBY31AW09NFM99195

BRUKTIMPORT: Nei

KJØRETØY:

FRIST FOR PKK: 16.06.2026

NBF Tilstandsrapport er utarbeidet av Norges Bilbransjeforbund og Forbrukerrådet.

NBF Tilstandsrapport gir en detaljert beskrivelse av bilens tilstand, og gir den som kjøper bilen økt trygghet ved kjøpet. Rapporten utarbeides av teknisk kyndig personell, som gjør en grundig kontroll og inspeksjon.

Tilstandsrapporten beskriver bilens tilstand på testtidspunktet hensyntatt bilens alder og kilometerstand, med det utstyret som er i og på bilen.

Se mer om forutsetningene for vurderingen og andre vilkår på siste side.



Med-deg-hele-veien

OPPSUMMERT STATUS PÅ KJØRETØY

Ingen anmerkning

Anmerkning(er)



IDENTITET



ASSISTENTSYSTEMER OG DIAGNOSE



EKSTERIØR



LYS



MOTOR



HJULOPPHENG/STYRING



BREMSER



GIR OG DRIVLINJE



INTERIØR



OPPLYSNINGER/KLARGJØRING



| Punkt | Beskrivelse | Plassering |
|---------------------|--|------------|
| 1. EKSTERIØR | | |
| 1.1 Dekk/Felger | Mønsterdybde vinterdekk målt. | |
| 2. MOTOR | | |
| 2.1 Service | Neste service 14.06.2024 - bil har serviceavtale i 4 år. | |
| 2.2 Service | Første EU - kontroll 16.06.2026 | |

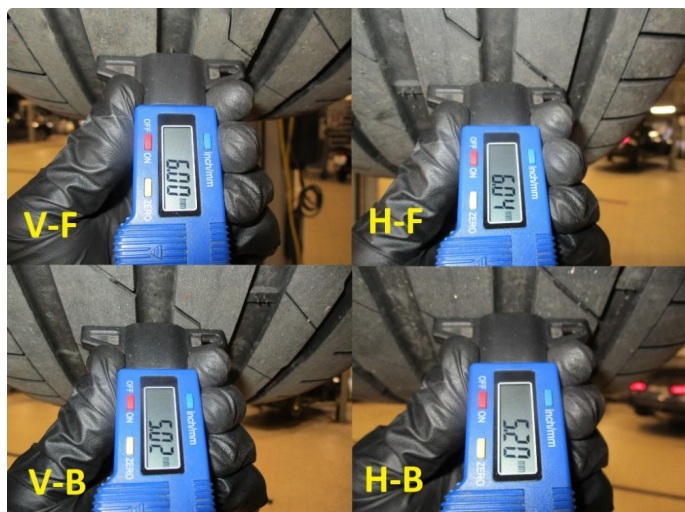

1.1 Øvrige feil

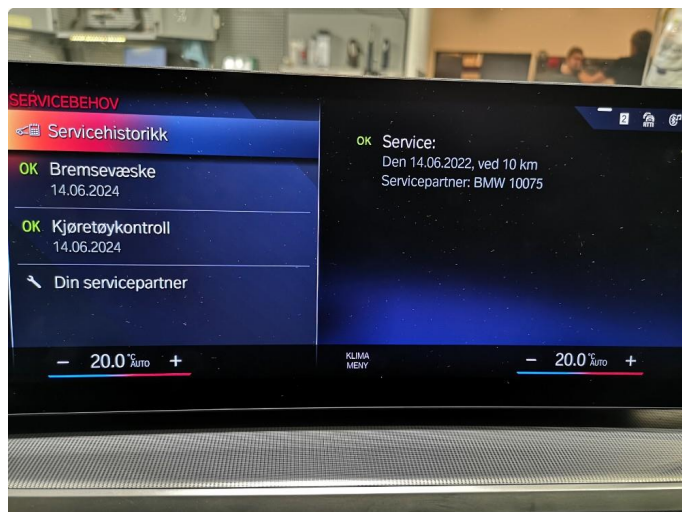

2.1 Øvrige feil

KJØRETØYDATA

| | | | |
|------------------------|-----|-------------------|-------------|
| ANTALL NØKLER | 2 | ANTALL LADEKABLER | 2 |
| TIDLIGERE STØRRE SKADE | Nei | TIDLIGERE BRUK | Normal bruk |

PRØVEKJØRING

| PRØVEKJØRT | HASTIGHET | TESTFORHOLD |
|------------|-----------|-------------|
| Ja | 80 | Tørt |

DEKK OG BREMSER

| | VENSTRE FORAN | HØYRE FORAN | VENSTRE BAK | HØYRE BAK |
|------------------------------|----------------------------|-------------|-------------|-----------|
| MØNSTERDYBDE SOMMERDEKK (MM) | Selges uten dette dekksett | | | |
| MØNSTERDYBDE VINTERDEKK (MM) | Selges uten dette dekksett | | | |
| BREMSEKLOSSER (MM) | 20 | 20 | 20 | 20 |

SERVICEINFORMASJON

| KOMPLETT HISTORIKK | ELEKTRONISK SERVICEHEFTE |
|--------------------|--------------------------|
| Ja | Ja |

☒ **Kontrollert** |
 ☐ **Ikke kontrollert** |
 ☒ **Kontrollert, anmerkning**

IDENTITET

- ☒ Kjennemerke
- ☒ Understellsnummer
- ☒ Dokumentasjon utstyr/godkjenning
- ☒ Nøkler

ASSISTENTSYSTEMER OG DIAGNOSE

- ☒ Kamera
- ☒ Sensor
- ☒ Systemfunksjoner
- ☒ Diagnose
- ☒ Prøvekjøring

EKSTERIØR

- ☒ Lakk
- ☒ Antirustbehandling
- ☒ Under bil
- ☒ Panser
- ☒ Dører
- ☒ Bakluke
- ☒ Låser/tyverisikring
- ☒ Skjermer
- ☒ Speil
- ☒ Tilhengerfeste
- ☒ Korrosjon
- ☒ Vinduspussere/-spyler
- ☒ Verktøy/nødutstyr
- ☒ Dekk/Felger
- ☒ Hjulmuttere/-bolter
- ☒ Rails
- ☒ Døråpning
- ☒ Terskler/innlastningssone
- ☒ Støtfanger
- ☒ Grill
- ☒ Tak
- ☒ Panoramatak/takluke
- ☒ Frontvindu
- ☒ Vinduer
- ☒ Kanal
- ☒ Stolpe
- ☒ Alle flater
- ☒ Ladeluke/tanklokk

LYS

- ☒ Lys foran
- ☒ Lys bak
- ☒ Markeringslys
- ☒ Retningslys
- ☒ Nødsignallys
- ☒ Parkeringslys
- ☒ Refleks
- ☒ Andre lys

MOTOR

- ☒ Avgass
- ☒ Batteri(er)
- ☒ Tenningsanlegg
- ☒ Drivstoffanlegg/-ledninger
- ☒ Dynamo/lading
- ☒ Eksosanlegg
- ☒ Elektroniske styresystemer
- ☒ Kjølesystem/vannpumpe
- ☒ Lekkasjer
- ☒ Motorfester/-demper
- ☒ Oljenivå/røykutvikling
- ☒ Service
- ☒ Startmotor
- ☒ Trekkraft
- ☒ Turbo
- ☒ Ladeluftkjøler
- ☒ Kompressor
- ☒ Motor

HJULOPPHENG/STYRING

- ☒ Retningsstabilitet/selvoppretting
- ☒ Ratt/styringsmekanisme
- ☒ Hjulager
- ☒ Luftbelger
- ☒ Fjærer/støtdemper
- ☒ Ledd
- ☒ Stabilisatorer/stag
- ☒ Forstilling
- ☒ Bakstilling

BREMSER

- ☒ Bremsfunksjon
- ☒ Parkeringsbrems
- ☒ Bremskraftforsterker
- ☒ Bremsvæske
- ☒ Lekkasjer
- ☒ Rør/slanger
- ☒ Lasteavhengig ventil
- ☒ Skiver
- ☒ Bremseskjold

GIR OG DRIVLINJE

- ☒ Girkasse
- ☒ Differensial
- ☒ Clutch/kobling/svinghjul
- ☒ Aksler
- ☒ Fordelingskasse

INTERIØR

- ☒ Dashbord
- ☒ Instrumenter og brytere
- ☒ Midtkonsoll/midtarmene
- ☒ Dørtrekk
- ☒ Seter
- ☒ Taktrekk
- ☒ Teppet/bekledning
- ☒ Bagasjeromskjuler
- ☒ Vindusheiser
- ☒ Bilbelte
- ☒ Varme/AC/Klima
- ☒ Signalhorn/Lydsignal
- ☒ Multimedia
- ☒ Solblending panoramatak
- ☒ Multifunksjonsratt
- ☒ Ratt
- ☒ Deksel

OPPLYSNINGER/KLARGJØRING

- ☒ Opplysninger
- ☒ Interiør
- ☒ Øvrig utstyr/klargjøring
- ☒ Annet

Det tas forbehold om mulige avvik i kontrollpunktene avhengig av biltype og modellvariant

Vilkår, tilstandsrapport

Hva som er vurdert, forutsetninger for vurderingen

Tilstandsrapporten beskriver bilens tilstand på testtidspunktet med det utstyret som var i og på bilen.

Den tekniske vurderingen av bilen er gjort med utgangspunkt i bilens alder og kjørelengde. Rapporten beskriver om bilens tilstand vurderes som normal ut fra bilens alder og kjørelengde og/eller om det er anmerkninger eller øvrige kommentarer. Kontrollpunktene som er vurdert er listet opp i rapporten.

Bilen er ikke demontert ved vurderingen, og tilstandsrapporten påpeker dermed ikke eventuelle feil som kun kan avdekkes ved demontering eller ved lengre tids bruk ut over ordinær prøvekjøring.

Kapasiteten på driftsbatteriet på el- og hybridbiler er ikke målt, og er derfor ikke en del av tilstandsrapport

Feilmeldinger som bilens produsent har gitt tilgang til og som er tilgjengelige på vurderingstidspunktet/testtidspunktet er avlest. Avlesing av feilmeldinger skjer med tilgjengelig diagnoseutstyr. Ved usikkerhet omkring feilkodene anbefales videre undersøkelser.

Bilen er prøvekjørt, men kun ved en kortere tur. Tekniske egenskaper ved bilen som forutsetter spesielle kjøreforhold er kun vurdert om kjøreforholdene på vurderingstidspunktet gjorde dette mulig.

Periodiske feil og avvik for eksempel ved oljeforbruket på fossile biler kan forekomme uten at dette kan avdekkes, ettersom vurderingen kun gir et øyeblikksbilde av bilens tilstand.

Ansvar for utsteder av tilstandsrapporten

Tilstandsrapporten er utarbeidet etter oppdrag fra Oppdragsgiveren. Den konkrete tilstandsrapporten tilhører Oppdragsgiveren og vil ikke bli utlevert til tredjemenn uten samtykke fra Oppdragsgiveren

Utsteder av tilstandsrapporten har ikke ansvar for feil gjort ved alminnelig uaktsomhet. For feil gjort ved grov uaktsomhet eller forsett har utsteder av tilstandsrapporten ansvar for dokumentert direkte, påregnelig økonomisk tap forårsaket av feilen.