

# Tilstandsrapport

GODKJENT AV



FORBRUKERRÅDET

|                   |                        |                       |        |                                  |            |
|-------------------|------------------------|-----------------------|--------|----------------------------------|------------|
| MERKE:            | Opel                   | ANTALL NØKLER:        | 2      | BRUKT IMPORTERT:                 | Nei        |
| MODELL:           | Grandland X            | ANTIRUSTGARANTI:      | Nei    | REGISTERREIM SKIFTET, DATO:      |            |
| VARIANT:          | 1,2T 130hk Premium aut | MOTOR, SYL VOLUM:     | 1,2 l  | REGISTERREIM SKIFTET, KM:        | 0          |
| DRIVHJUL:         | Forhjulsdrift          | MOTOR, EFFEKT:        | 131Hk  | SISTE SERVICE:                   | 19.08.2020 |
| GIRTYPE:          | Automat                | DRIVSTOFF:            | Bensin | PKK UTFØRT:                      | Ja         |
| KJENNEMERKE:      | YT74347                | TRIMMET/CHIPTUNET:    | Nei    | SERVICEHEFTE/SERVICER FULGT:     | Ja         |
| UNDERST. NR.:     | W0VZRHNS7KS239130      |                       |        | VOGNMAPPE M/INSTRUKSJONS BOK:    | Ja         |
| KILOMETERSTAND:   | 39679                  | BEKREFTET KM:         | Ja     | TIDLIGERE STØRRE SKADE:          | Nei        |
| ÅRSMODELL:        | 2019                   | KOLL. PUTER UTKOBLET: | Nei    | TIDLIGERE ANNEN ENN NORMAL BRUK: | Leiebil    |
| REG. FØRSTE GANG: | 20.06.2019             | HEFTELSER:            | Nei    | RAPPORT DATO:                    | 23.02.2021 |

## TEKNISK VURDERING - TRAFIKK OG SIKKERHET

| SAMLET VURDERING   | MERKNADER - BEDRE ENN SAMLET VURDERING | MERKNADER - SVAKERE ENN SAMLET VURDERING |
|--|--|--|
| Bedre/mindre slitt enn normalt iht alder og kjørelengde. |  |  |

## UTVENDIG VURDERING - EKSTERIØR OG UTVENDIG LYS

| SAMLET VURDERING   | MERKNADER - BEDRE ENN SAMLET VURDERING | MERKNADER - SVAKERE ENN SAMLET VURDERING |
|--|--|--|
| Bedre/mindre slitt enn normalt iht alder og kjørelengde. |  |  |

## INNVENDIG VURDERING - INTERIØR OG INSTRUMENTER

| SAMLET VURDERING   | MERKNADER - BEDRE ENN SAMLET VURDERING | MERKNADER - SVAKERE ENN SAMLET VURDERING       |
|--|--|--|
| Bedre/mindre slitt enn normalt iht alder og kjørelengde. |  | B Taktrekk<br>øvrige feil - oppe venstre foran |

## GENERELL BESKRIVELSE/KOMMENTAR

DATO:                      SIGNATUR SELGER:

DATO:                      SIGNATUR KUNDE:

SKADETEGNING:

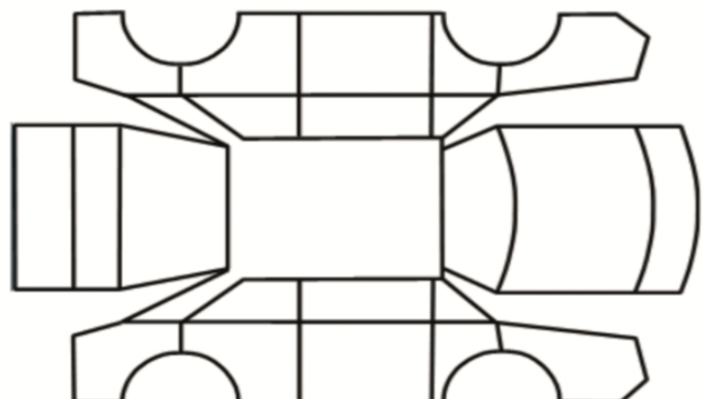

# Tilstandsrapport

## KONTROLLPUNKTER SOM LIGGER TIL GRUNN FOR TILSTANDSRAPPORTEN

**MERK:** Kontrollen omfatter de av nedenstående punkter som er aktuelle for angjeldende bil ut fra bilens tekniske spesifikasjoner og utstyr.

**KRITERIA FOR VURDERING:** Teknisk vurdering av bilen er gjort med utgangspunkt i bilens alder og kjørelengde, og hva som ansees som normalt generelt for biler av denne alder og kjørelengde.

**SAMLET VURDERING, TEKNISK, UTVENDIG OG INNVENDIG:** Angis med følgende bedømminger: «Bedre/mindre slitt enn normalt iht alder og kjørelengde», «Normal iht alder og kjørelengde», «mer slitt enn normalt iht alder og kjørelengde».

**BEDØMNING, BESKRIVELSE AV GRUNNLAG FOR MERKNADER (A, B, C, D):** A: Nytt/byttet. B: Normal brukt tilstand/funksjon iht alder og kjørelengde. C: Slitt/skadet/svak funksjon, mer enn normalt iht alder og kjørelengde. D: Defekt.

**TRAFIKKSIKKERHET OG MILJØ:** Bruk av denne tilstandsrapporten forutsetter som et totalt minstekrav at bilen tilfredsstiller kjøretøysforskriftens krav for godkjenning (PKK) på leveringstidspunktet, med mindre annet er angitt i merknadsfeltet på side 1. For sjekkpunktene avgass og støy angis bilens tilstand kun med karakterene B (godkjent) eller D (ikke godkjent).

## KONTROLLPUNKTER (KONTROLLERTE PUNKTER KAN AVVIKE, AVHENGIG AV BILENS UTSTYR)

### Identitet

Kjennemerke  
Understallsnummer  
Dokumentasjon utstyr/godkjenning  
Nøkler

### Assistentsystemer og diagnose

Kamera  
Sensor  
Systemfunksjoner  
Diagnose  
Prøvekjøring

### Eksteriør

Lakk  
Antirustbehandling  
Under bil  
Panser  
Dører  
Bakluke  
Låser/tyverisikring  
Skjermer  
Cabriolet/hardtop  
Speil  
Tilhengerfeste  
Korrosjon  
Vinduspussere/-spyler  
Verktøy/nødutstyr  
Dekk/Felger  
Hjulmuttere/-bolter  
Rails  
Døråpning  
Terskler/innlastningssone  
Støtfanger  
Grill  
Tak  
Panoramatak/takluke  
Frontvindu  
Vinduer  
Kanal

### Stolpe

### Lys

Lysfunksjon foran  
Lysfunksjon bak  
Markeringslys  
Retningslys  
Nødsignallys  
Parkeringslys  
Refleks  
Andre lys

### Motor

Avgass  
Batteri(er)  
Tenningsanlegg  
Drivstoffanlegg/-ledninger  
Dynamo/lading  
Eksosanlegg  
Elektroniske styresystemer  
Kjølesystem/vannpumpe  
Lekkasjer  
Motorfester/-demper  
Oljeforbruk/røykutvikling  
Service  
Startmotor  
Trekraft  
Turbo  
Ladeluftkjøler  
Kompressor  
Motor

### Hjuloppheng/styring

Retningsstabilitet/selvoppretting  
Ratt/styringsmekanisme  
Hjullager  
Luftbelger  
Fjærer/støtdemper  
Ledd  
Stabilisatorer/stag  
Forstilling

### Bakstilling

### Bremser

Bremsefunksjon  
Parkeringsbrems  
Bremsekraftforsterker  
Bremsevæske  
Lekkasjer  
Rør/slanger  
Lasteavhengig ventil  
Skiver

### Gir og drivlinje

Girkasse  
Differensial  
Clutch/kobling/svinghjul  
Aksler  
Fordelingskasse

### Interiør

Dashbord  
Instrumenter og brytere  
Midtkonsoll/midtarmlene  
Dørtrekk  
Seter  
Taktrekk  
Tepper/bekledning  
Bagasjeromskjuler  
Vindusheiser  
Bilbelte  
Varme/AC/Klima  
Signalhorn/Lydsignal  
Multimedia  
Solblending panoramatak  
Multifunksjonsratt  
Ratt

### Opplysninger/klargjøring

Opplysninger  
Interiør  
Øvrig utstyr/klargjøring  
Annet