



3097827

# NAF Bruktbiltest

**Testdato**  
15.09.2022



## Kunde

<b>Navn</b>	Auksjonen.no Co/Santander	<b>Kontaktperson</b>	
<b>Medlemsnummer</b>	95140190	<b>Navn</b>	Auksjonen.no Co/Santander
<b>Adresse</b>	Døvleveien 23	<b>Telefon</b>	33300540
<b>Postnummer og -sted</b>	3170 SEM	<b>E-post</b>	
<b>Telefon</b>	33300540		



## Kjøretøy

<b>Bilmerke</b>	Ford	<b>Motorstørrelse</b>	1995 cm <sup>3</sup>
<b>Modell</b>	Transit	<b>Motoreffekt</b>	96 kW
<b>Type</b>	FCC	<b>Aksler i drift</b>	1
<b>Registreringsnr.</b>	PR48293	<b>Drivstofftype</b>	2
<b>Understellsnr.</b>	WF0YXXTTGYHK09118	<b>Kjøretøygruppe</b>	315
<b>Km.stand.</b>	38757	<b>Bruktimportert</b>	Nei
		<b>Registreringsår</b>	2018
		<b>Registrert første gang</b>	29.06.2018



## Informasjon

NAF Bruktbiltest (BBT) er en uavhengig vurdering av kjøretøyets tekniske tilstand iht. definerte kontrollpunkter. De aktuelle kontrollpunktene fremkommer i testen og vurderes / bedømmes etter NAF sine definisjoner og retningslinjer som også hensyntar bilens alder og km-stand.

NAF anmerker kun feil, mangler og avvik som avdekkes på testtidspunktet. Forutsetninger for utført test er angitt på side 2 i denne rapporten. NAF demonterer ikke for kontroll. Det kan være indikasjon knyttet til tekniske forhold som krever ytterligere utredning for å kunne fastslå omfang. Det kan også være periodiske feil som ikke kan avdekkes på testtidspunktet. Se utfyllende leveransebeskrivelse side 6.

NAF Bruktbiltest er utført på oppdrag av bilforhandler. Alle henvendelser til testen og øvrige forhold til bilens tekniske tilstand må avklares mellom kjøper av bilen og bilforhandler testen er utstedt til.

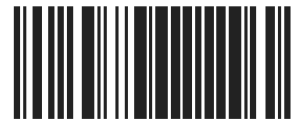

3097827

## Testresultater

Ref.Id	Repareres	Resultat	Beskrivelse
1.9	Kjøreegenskaper	Vibrasjoner ved bremsing	
4.7	Service / Dokumentasjon	Aktivert serviceindikator	
4.8		Frist for EU kontroll er overskredet	
5.3	Bremsebelegg	Slitt bremsebelegg	Venstre foran, Høyre foran
6.10	Bremsekiver	Rust på bremsekive:	Venstre foran, Høyre foran, Venstre bak, Høyre bak
23.7	Baklys/-lykter	Skadet lykteglass	Venstre bak
60.3	Vindusvisker, spyler (foran/bak)	Vindusspyler virker ikke:	Bakrute
63.2	Setevarmer	Setevarme virker ikke:	Venstre foran
76.17	Ekstra hjulsett	Ekstra hjulsett mangler	
95.3	Lakk / karosseri utvendig	Skadet:	Bakluke, Venstre fortdør, Venstre bakdør, Venstre bakskjerm, Høyre bakdør
98.3	Understellsnummer	Ikke påvist / funnet	
108.1	Bilbelte	Feilfunksjon på lås:	Midten foran

Ref.Id	Opplysning	Resultat	Beskrivelse
3.16	Nøkler / Utstyr	Bilen er utstyrt med lastestativ	
9.13	Bremsevirkning	Pulserende bremsevirkning:	Venstre foran, Høyre foran, Venstre bak, Høyre bak
33.11	Full systemskann	Indikerer periodisk feilkode:	Tilleggsvarmer
33.15		Diagnoseavlesing ligger i testrapport	
69.7	Tilleggsvarmer / parkeringsvarmer	Ikke funksjonsprøvd	

## Servicehistorikk

Det er ikke avmerket noen servicer i servicehefte

## Testforhold

<b>Maks hastighet ved prøvekjøring</b>	90 km/t
<b>Utetemperatur ved prøvekjøring</b>	10 °C
<b>Føreforhold ved prøvekjøring</b>	Tørt
<b>Bilen ble prøvekjørt:</b>	Driftsvarm motor
<b>Er bilen skitten eller nediset:</b>	Nei
<b>Frist for neste EU kontroll</b>	30.03.2022

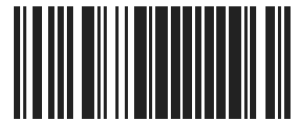

3097827

**Prøvekjøring**

1 - Kjøreegenskaper

**R****Generell informasjon**

3 - Nøkler / Utstyr

**O**

4 - Service / Dokumentasjon

**R****Bremser**

5 - Bremsbelegg

**R**

6 - Bremseskiver

**R**

8 - Parkeringsbrems

✓

9 - Bremsvirkning

**O**

10 - Bremsvæskeniå

✓

11 - Bremsvæskens kokepunkt

✓

12 - Bremserør

✓

13 - Bremseslanger

✓

14 - Bremskraftforsterker

✓

15 - Bremsedal

✓

**Lys og signaler**

17 - Nærlys/-lykter

✓

18 - Fjernlys/-lykter

✓

19 - Kjørellys/-lykter

✓

20 - Parklys/-lykter

✓

21 - Retningslys, nødsignallys/-lykter

✓

22 - Tåkelys/-lykter

✓

23 - Baklys/-lykter

**R****Lys og signaler**

24 - Stopplys/-lykter

✓

25 - Ryggelys/-lykter

✓

26 - Skiltlys/-lykter

✓

28 - Refleks

✓

29 - Tåkebaklys/-lykter

✓

30 - Lyd / lyssignaler

✓

31 - Varsellamper

✓

32 - Varsellamper utvidet

✓

**e-Diagnose**

33 - Full systemskann

**O****Motor**

36 - Avgassanalyse (Diesel)

✓

37 - Motor virkemåte

✓

38 - Utvendig tilstand motor

✓

39 - Oljenivå motor

✓

40 - Kjølevæske

✓

41 - Kjølevifte

✓

42 - Kjølesystem

✓

43 - Eksosanlegg

✓

45 - Motorfester

✓

46 - Drivstofftank, rør, slange

✓

47 - Registerreim

✓

**Drivverk**

50 - Girkasse (automatisk)

✓

51 - Differensial

✓

52 - Drivaksler

✓

**Elektriske anlegg**

54 - Instrument belysning

✓

55 - Instrumenter

✓

56 - Elektrisk vindusheis

✓

57 - Oppvarmet bakrute

✓

58 - Kupevifte

✓

59 - Varmeapparat / klimaanlegg (AC)

✓

60 - Vindusvisker, spyler (foran/bak)

**R**

62 - Sentrallås

✓

63 - Setevarmer

**R**

65 - Drivrem generator

✓

68 - Tilhengerkontakt

✓

69 - Tilleggsvarmer / parkeringsvarmer

**O****Hjul, dekk, felg**

74 - Dekk

✓

75 - Felg

✓

76 - Ekstra hjulsett

**R**

77 - Hjullager

✓

78 - Reservehjul / dekkreparasjonssett

✓

79 - Hjulcapsler/navkopper

✓



3097827

### Styring

- 80 - Ratt, rattaksel, ledd ✓
- 81 - Styresnekke, tannstang ✓
- 82 - Styrestag/ledd ✓
- 83 - Styreservo ✓

### Hjuloppheng

- 84 - Støtdempere ✓
- 85 - Stabilisator ✓
- 86 - Fjærer / fjærbein ✓
- 87 - Opphengs- / bærearmer foraksel ✓
- 88 - Opphengs- / bærearmer bakaksel ✓

### Karosseri

- 90 - Frontrute ✓
- 91 - Siderute/bakrute ✓
- 92 - Dør-/panseråpner ✓
- 95 - Lakk / karosseri utvendig **R**
- 96 - Utvendig speil ✓
- 97 - Underside ✓
- 98 - Understellsnummer **R**

### Interiør

- 100 - Dashbord / midtkonsoll ✓
- 101 - Luftdyse kupé ✓
- 102 - Taktrekk ✓
- 103 - Solskjerm ✓
- 104 - Innvendig speil ✓
- 105 - Dørtrekk ✓
- 106 - Døråpning ✓
- 107 - Seter ✓
- 108 - Bilbelte **R**
- 109 - Gulvmatter/-teppe ✓
- 111 - Laste-/bagasjerom ✓
- 112 - Interiør generelt ✓
- 113 - Varseltrekant ✓



3097827

**Måleverdier**

Ref.Id	Punkt	Fråse	Måleverdi
3.1	Nøkler / Utstyr	Antall nøkler:	2 stk
6.1	Bremseskiver		Kontrollert visuelt
9.1	Bremsevirkning	Bremsevirkning, VF	300,00
9.2		Bremsevirkning, HF	300,00
9.3		Bremsevirkning, VB	250,00
9.4		Bremsevirkning, HB	250,00
33.1	Full systemskann	Permanente feil avlest:	0
36.1	Avgassanalyse (Diesel)	Røykgass	0,00 m <sup>-1</sup>
40.1	Kjølevæske	Kjølevæskens frysepunkt, frostsikker ned til minus:	25 °C
47.1	Registerreim	Bilfabrikanten anbefaler under normale forhold skifte ved km:	240000
47.2		eller ved, måneder:	120
59.1	Varmeapparat / klimaanlegg (AC)	Temperatur på luft inn i klimaanlegg	20 °C
59.2		Temperatur på luft ut av klimaanlegg	4 °C
74.1	Dekk	Mønsterdybde VF	4,20 mm
74.2		Mønsterdybde HF	6,60 mm
74.3		Mønsterdybde VB	9,30 mm
74.4		Mønsterdybde HB	6,90 mm
74.5		Bilen er utrustet med:	Piggfrie vinterdekk
75.1	Felg	Felg montert på bilen:	Lettmetallfelg
76.1	Ekstra hjulsett		Ikke målt grunnet manglende tilgjengelighet



3097827

## Bilder og vedlegg



1. Generelt



2. Generelt



3. Generelt



4. Generelt



5. Generelt



6. Generelt

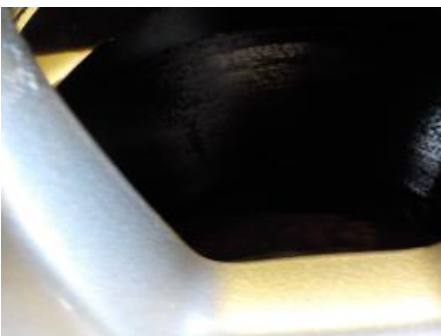

7. Generelt

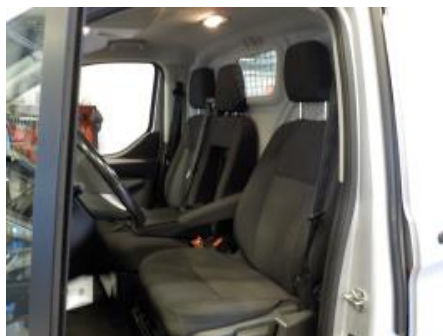

8. Generelt



9. Generelt



10. Generelt



11. Generelt



12. Generelt





3097827



13. Generelt



14. Generelt



15. Generelt



16. Generelt



17. Generelt



18. Generelt



19. Generelt



20. Generelt



21. Generelt



22. Generelt



23. Generelt



24. Generelt



3097827



25. Generelt



26. Generelt



27. Generelt



28. Generelt





3097827

## Leveransebetingelser

### 1. Testrapporten

Testrapporten inneholder identifikasjon av kjøretøy og kunde, samt beskrivelse av testens omfang med måleresultater der det foreligger.

### 2. Bedømming - vurderingsdefinisjon

Forklaring til bokstavkodene som benyttes:

V = Normalt Tilstand vurdert «normal» iht. kjøretøyets alder og km

R = Reparasjon Anbefaler utbedring iht. kontrollpunkt

A = Anmerkning Bemerkning og/eller kommentar iht. kontrollpunkt

O = Opplysning Informasjon iht. kontrollpunkt og/eller kjøretøy

S = Skiftet Kontrollpunkt inkl. komponentskifte

J = Justert Kontrollpunkt inkl. justering

I = Ikke utført Kontrollpunkt ikke vurdert

### 3. Gjennomføring av test

Test utføres på et NAF Senter hvis ikke annet er beskrevet.

### 4. Eiendomsrett

Testens resultat tilhører NAFs kunde. Kundens navn er registrert på side 1 i testrapporten, og eventuelle henvendelser i forbindelse med testen må utføres av registrert kunde. Testresultatene leveres ikke ut til andre uten samtykke fra NAFs kunde.

### 5. Demontering

NAF demonterer ikke for kontroll/vurdering, og kan dermed ikke påpeke feil som kun avdekkes ved demontering. Dersom NAF oppdager avvik der det trengs demontering for kontroll/vurdering, vil dette anmerkes i testrapporten.

### 6. Prøvekjøring, periodiske feil og fremtidige problemer

NAF anmerker kun feil og avvik som oppdages på testtidspunktet. Periodiske feil/avvik kan forekomme uten at dette avdekkes pga. manglende symptom (fremtredelse) ved testtidspunktet. Det er ikke mulig å forutse fremtidige problemer, feil eller avvik.

NAF prøvekjører bilen kun i begrenset grad.

### 7. Avlesing av elektronikkfeil via diagnose\*

\*Diagnose = utdrag av registrerte meldinger på kjøretøyets elektronikk via diagnosekontakt OBD = On-Board Diagnostics. EU innførte krav om OBD i 2001 for bensinbiler, og 2004 for dieslbiler.

NAF leser feilmeldinger via diagnose på de elektroniske styresystemer som bilens produsent har gitt tilgang til. Tilgjengelig tilgang kan variere mellom ulike bilmerker og modeller, og leses med gjeldende testutstyr som benyttes i NAF.

NAF kan ikke påvise avvik i bilens oppgitte kilometerstand ved hjelp av diagnose.

### 8. NAFs ansvar

NAF har vurdert alle kontrollpunkter i den aktuelle testrapporten i henhold til NAFs definisjoner og retningslinjer. Kontrollpunkter som ikke omtales i rapporten er ikke inkludert eller vurdert.

NAF står ansvarlig for de dokumenterte funn i testrapporten slik de fremstår på testtidspunktet.

Feil/avvik som avdekkes i etterkant av testen, kan ikke lastes NAF uten at:

- feil/avvik må anses å ha foreligget ved testtidspunktet
- feil/avvik kan avdekkes etter gjeldende definisjoner og retningslinjer (innhold) av kontrollpunkt ved testtidspunktet
- feil/avvik kan avdekkes ved benyttet testutstyr i NAF ved testtidspunktet
- feil/avvik kan avdekkes ved gjeldende testforutsetninger ved testtidspunktet
- feil/avvik medfører konsekvenstap
- NAF har opptrådt uaktsomt ved testtidspunktet

### 9. Klageadgang næringsmarked

Testens resultat tilhører NAFs kunde. Kundens navn er registrert på side 1 i testrapporten. Eventuelle uoverensstemmelser i forbindelse med levert dokumentasjon, skal kunde ta dette opp med NAF. NAF er forretningsmessig leverandør til kunde og forholder seg kun til denne avtalepart.

Alle reklamasjoner må være NAF i hende senest 10 dager etter at testen er utført.

Kundedata	Utførende sted
	Naf Senter i kristiansand Skibåsen 33 c 4636 Kristiansand

## Full systemskann

Kjøretøy	<b>Ford - Transit Custom ('12) [12-20]</b>
Registrerings Nr.	<b>PR48293</b>
Motorkode	<b>YMFA</b>
Byggeår	<b>2017</b>
VIN	<b>WF0YXTTGYHK09118</b>
Kilometerstand	<b>38757</b>
Referanse	
Dato	<b>15.09.2022 / 08:25</b>

System	Byggeår	Status
YMFA - Duratorq - TDCI	2012 - 2020	<b>Ok</b>
AdBlue-system	2012 - 2020	<b>Ok</b>
Blokkeringsfrie bremseser - Diagnose	2012 - 2020	<b>Ok</b>
Kollisjonspute - Airbag	2012 - 2020	<b>Ok</b>
Grensesnittmodul for betjeningsenhet/skjerm foran - Diagnose	2012 - 2020	<b>Ok</b>
Kontrollmodul for tilhenger - Diagnose	2012 - 2020	<b>Ok</b>
Karosserikontrollmodul (BCM) - Diagnose	2012 - 2020	<b>Ok</b>
Lydkontrollmodul - Diagnose	2012 - 2020	<b>Ok</b>
Kontrollmodul for ekstra varmeapparat - Diagnose	2012 - 2020	<b>Antall feil: 5</b>
Instrument - Instrument	2012 - 2020	<b>Ok</b>

Kontrollmodul for ekstra varmeapparat - Diagnose		
Feilkode	Beskrivelse	Betingelse
B1D32	Flere flammeavbrudd under varmeprosessen	- Feil - periodisk
B1D29	Ingen start, selv etter omstartsforsøk	- Ingen aktivitet - periodisk
U3000	Kontrollmodul	- Intern feil - periodisk
B1D26	Krets for vifte forbrenningsluft	- For høy aktuell - periodisk
B1D21	Fjernkontrollbryter	- Buss av - periodisk

Mekaniker:	<b>Underskrift</b>
------------	--------------------