



3041134

# NAF Bruktbiltest

**Testdato**  
17.08.2022



## Kunde

<b>Navn</b>	Auksjonen.no As	<b>Kontaktperson</b>	
<b>Medlemsnummer</b>	94448735	<b>Navn</b>	Auksjonen.no As
<b>Adresse</b>	Døvleveien 23	<b>Telefon</b>	22222222
<b>Postnummer og -sted</b>	3170 SEM	<b>E-post</b>	
<b>Telefon</b>	22222222		
<b>Ekstern referanse</b>	261834		



## Kjøretøy

<b>Bilmerke</b>	Tesla	<b>Motorstørrelse</b>	cm <sup>3</sup>
<b>Modell</b>	Model S	<b>Motoreffekt</b>	kW
<b>Type</b>	002	<b>Aksler i drift</b>	1
<b>Registreringsnr.</b>	EL32346	<b>Drivstofftype</b>	5
<b>Understellsnr.</b>	5YJSA2H13EFP28094	<b>Kjøretøygruppe</b>	101
<b>Km.stand.</b>	176089	<b>Bruktimportert</b>	Nei
		<b>Registreringsår</b>	2014
		<b>Registrert første gang</b>	14.02.2014



## Informasjon

NAF Bruktbiltest (BBT) er en uavhengig vurdering av kjøretøyets tekniske tilstand iht. definerte kontrollpunkter. De aktuelle kontrollpunktene fremkommer i testen og vurderes / bedømmes etter NAF sine definisjoner og retningslinjer som også hensyntar bilens alder og km-stand.

NAF anmerker kun feil, mangler og avvik som avdekkes på testtidspunktet. Forutsetninger for utført test er angitt på side 2 i denne rapporten. NAF demonterer ikke for kontroll. Det kan være indikasjon knyttet til tekniske forhold som krever ytterligere utredning for å kunne fastslå omfang. Det kan også være periodiske feil som ikke kan avdekkes på testtidspunktet. Se utfyllende leveransebeskrivelse side 6.

NAF Bruktbiltest er utført på oppdrag av bilforhandler. Alle henvendelser til testen og øvrige forhold til bilens tekniske tilstand må avklares mellom kjøper av bilen og bilforhandler testen er utstedt til.



3041134

**Testresultater**

Ref.Id	Repareres	Resultat	Beskrivelse
6.10	Bremseeskiver	Rust på bremseeskive:	Venstre foran, Høyre foran, Venstre bak, Høyre bak
13.2	Bremseslanger	Lekkasje på bremselange	Høyre foran
13.3		Skade på bremseslange	Høyre foran
15.6	Bremsepedal	* Stor pedalvandring pga bremsevæskelekkasje	
21.13	Retningslys, nødsignallys/lykter	Feil med innfesting	Høyre sideblink
31.17	Varsellamper	* Varsellampe for feil på Parkeringshjelp, 12V batteri og bremsevøskenivå - lyser	
59.6	Varmeapparat / klimaanlegg (AC)	Ingen kjøling (kan være på grunn av lav utetemperatur)	
73.6	Utv. tilstand fremdriftsbatteri elbil/hybrid	* Deksel mangler/skadet på høyre side ved batterikasse	
74.9	Dekk	Mønsterdybde under 1,6 mm for sommerdekk, eller 3,0 mm for vinterdekk:	Venstre foran, Høyre foran
74.19		* Mangler 2 stk piggfrie vinterdekk bak.	
76.22	Ekstra hjulsett	Mangler eller feil hjul	2 hjul
76.23		Vesentlig ripe(r) inn til grunnmaterialet på felg:	1 felg
90.2	Frontrute	En eller flere steinsprutrosetter som ikke er utbedret • Reparasjonsmetode: Reparasjon	
92.15	Dør-/panseråpner	* innstegningslys på venstre bakdør - virker ikke	
94.1	Takluke/Panoramatak	Skadet glass	Midtre
94.9		* Bakre glasstak - feil/montert feil.	
105.2	Dørtrekk	Løst dørtrekk	Venstre bakdør
110.3	Bagasjeromstildekning	Mangler:	Hattehylle
112.3	Interiør generelt	Manglende/løse/skadet deler eller deksler:	Venstre foran, Høyre foran, Venstre bak, Høyre bak

Ref.Id	Opplysning	Resultat	Beskrivelse
4.11	Service / Dokumentasjon	Bilen har digital servicebok, denne er ikke kontrollert av NAF	
12.7	Bremserør	Rust på bremserør, bør rengjøres og rustbeskyttes	Venstre foran, Høyre foran, Venstre bak, Høyre bak
50.18	Girkasse (automatisk)	* Ikke funksjonsprøvd bilen/girkasse	
74.24	Dekk	* Sitter 2 stk sommerdekk bak.	
75.10	Felg	Ripe/slitasje på felg	Venstre foran, Høyre foran
75.11		Påbegynnende oksidering:	Venstre foran, Høyre foran
76.27	Ekstra hjulsett	Ripe/slitasje	1 felg



3041134

Ref.Id	Opplysning	Resultat	Beskrivelse
76.32		* Sitter 2 stk piggfrie vinterdekk foran	
90.9	Frontrute	Noe steinsprut	
90.10		Slitt frontrute	
94.12	Takluke/Panoramatak	* Panoramatak fremre - Ripper/slitasje	
95.17	Lakk / karosseri utvendig	Småbulker:	Støtfanger foran, Venstre baksjerm
95.18		Steinsprut:	Støtfanger foran, Panser, Tak, Venstre forskjerm, Venstre fordør, Venstre bakdør, Venstre baksjerm, Høyre forskjerm, Høyre fordør, Høyre bakdør, Høyre baksjerm
95.22		Rustangrep:	Venstre bakdør, Høyre fordør, Høyre bakdør
95.26		Mangelfull oppretting/tilpasning	Støtfanger foran, Støtfanger bak, Høyre baksjerm
95.27		Bilen har noe penselflekking av steinsprut/riper i lakk	
95.30		Bilen er delvis omlakkert:	
95.31		Diverse lakkrust	
95.32		Diverse småbulker/lakkriper	
95.33		* Lakksår/lakkskade/karosseriskade: Venstre og høyre forskjerm, Høyre baksjerm, Panser, Støtfanger foran og bak, Panser	
107.9	Seter	* Seter - slitasje/bruksslitasje	

### Ikke utførte

Punkt	Årsak
Bremsevæsknivå	Skader/avvik som forhindrer vurdering
Bremsekraftforsterker	Skader/avvik som forhindrer vurdering
Batteri ytre tilstand	Ikke tilgjengelig for kontroll
Tilstand 12 volt batteri	Ikke tilgjengelig for kontroll
Kjøreegenskaper	Skader/avvik som forhindrer vurdering
Unormal lyd	Skader/avvik som forhindrer vurdering
Parkeringsbrems	Skader/avvik som forhindrer vurdering
Bremsevirkning	Skader/avvik som forhindrer vurdering
Full systemskann	Skader/avvik som forhindrer vurdering
Hjullager	Skader/avvik som forhindrer vurdering



3041134

## Servicehistorikk

Elektronisk servicedokumentasjon er ikke sjekket av NAF på grunn av manglende tilgang.

## Testforhold

<b>Maks hastighet ved prøvekjøring</b>	5 km/t
<b>Utetemperatur ved prøvekjøring</b>	26 °C
<b>Føreforhold ved prøvekjøring</b>	Tørt
<b>Er bilen skitten eller nediset:</b>	Nei
<b>Bilen er ikke prøvekjørt</b>	Ja
<b>Frist for neste EU kontroll</b>	03.04.2022



3041134

**Prøvekjøring**

- 1 - Kjøreegenskaper |
- 2 - Unormal lyd |

**Generell informasjon**

- 3 - Nøkler / Utstyr ✓
- 4 - Service / Dokumentasjon ○

**Bremser**

- 5 - Bremsbelegg ✓
- 6 - Bremseskiver R
- 8 - Parkeringsbrems |
- 9 - Bremsvirkning |
- 10 - Bremsvæsknivå |
- 12 - Bremsør ○
- 13 - Bremseslanger R
- 14 - Bremskraftforsterker |
- 15 - Bremsedal R
- 16 - Lasteavhengig reduksjonsventil ✓

**Lys og signaler**

- 17 - Nærlys/-lykter ✓
- 18 - Fjernlys/-lykter ✓
- 19 - Kjørellys/-lykter ✓

**Lys og signaler**

- 20 - Parklys/-lykter ✓
- 21 - Retningslys, nødsignallys/-lykter R
- 23 - Baklys/-lykter ✓
- 24 - Stopplys/-lykter ✓
- 25 - Ryggelys/-lykter ✓
- 26 - Skiltlys/-lykter ✓
- 28 - Refleks ✓
- 29 - Tåkebaklys/-lykter ✓
- 30 - Lyd / lyssignaler ✓
- 31 - Varsellamper R
- 32 - Varsellamper utvidet ✓

**e-Diagnose**

- 33 - Full systemskann |

**Drivverk**

- 50 - Girkasse (automatisk) ○
- 51 - Differensial ✓
- 52 - Drivaksler ✓

**Elektriske anlegg**

- 54 - Instrument belysning ✓
- 55 - Instrumenter ✓
- 56 - Elektrisk vindusheis ✓
- 57 - Oppvarmet bakrute ✓
- 58 - Kupevifte ✓
- 59 - Varmeapparat / klimaanlegg (AC) R
- 60 - Vindusvisker, spyler (foran/bak) ✓
- 62 - Sentrallås ✓
- 63 - Setevarmer ✓
- 66 - Batteri ytre tilstand |
- 67 - Tilstand 12 volt batteri |
- 70 - Ladekontakt elbil/hybrid ✓
- 71 - Ladekabel elbil/hybrid ✓
- 72 - Kabler for fremdriftssystem elbil/hybrid ✓
- 73 - Utv. tilstand fremdriftsbatteri elbil/hybrid R

**Hjul, dekk, felg**

- 74 - Dekk R
- 75 - Felg ○
- 76 - Ekstra hjulsett R
- 77 - Hjullager |
- 79 - Hjulcapsler/navkopper ✓

**Styring**

- 80 - Ratt, rattaksel, ledd ✓
- 81 - Styresnekke, tannstang ✓
- 82 - Styrestag/ledd ✓
- 83 - Styreservo ✓

**Hjuloppheng**

- 84 - Støtdempere ✓
- 85 - Stabilisator ✓
- 86 - Fjærer / fjærbein ✓
- 87 - Opphengs- / bærearmer foraksel ✓
- 88 - Opphengs- / bærearmer bakaksel ✓
- 89 - Travers ✓



3041134

**Karosseri**

90 - Frontrute	<b>R</b>
91 - Siderute/bakrute	✓
92 - Dør-/panseråpner	<b>R</b>
93 - Lås	✓
94 - Takluke/Panoramatak	<b>R</b>
95 - Lakk / karosseri utvendig	<b>O</b>
96 - Utvendig speil	✓
97 - Underside	✓
98 - Understellsnummer	✓

**Interiør**

100 - Dashbord / midtkonsoll	✓
101 - Luftdyse kupé	✓
102 - Taktrekk	✓
103 - Solskjerm	✓
104 - Innvendig speil	✓
105 - Dørtrekk	<b>R</b>
106 - Døråpning	✓
107 - Seter	<b>O</b>
108 - Bilbelte	✓
109 - Gulvmatter/-teppe	✓
110 - Bagasjeromstildekning	<b>R</b>
111 - Laste-/bagasjerom	✓
112 - Interiør generelt	<b>R</b>
113 - Varseltrekant	✓



3041134

**Måleverdier**

<b>Ref.Id</b>	<b>Punkt</b>	<b>Fråse</b>	<b>Måleverdi</b>
3.1	Nøkler / Utstyr	Antall nøkler:	2 stk
6.1	Bremseskiver		Målepunkt ikke aktuelt på gjeldende kjøretøy
9.1	Bremsevirkning		Skader/avvik som forhindrer vurdering
33.1	Full systemskann		Skader/avvik som forhindrer vurdering
59.1	Varmeapparat / klimaanlegg (AC)		Ikke målt pga. for lav utetemperatur
67.1	Tilstand 12 volt batteri		Ikke tilgjengelig for kontroll
71.1	Ladekabel elbil/hybrid	Antall ladekabler i bilen:	2 stk
74.1	Dekk	Mønsterdybde VF	1,70 mm
74.2		Mønsterdybde HF	0,50 mm
74.3		Mønsterdybde VB	0,00 mm
74.4		Mønsterdybde HB	0,00 mm
74.5		Bilen er utrustet med:	Piggfrie vinterdekk
75.1	Felg	Felg montert på bilen:	Lettmetallfelg
76.1	Ekstra hjulsett	Mønsterdybde	0,00 mm
76.2		Mønsterdybde	0,00 mm
76.3		Mønsterdybde	3,50 mm
76.4		Mønsterdybde	2,30 mm
76.5		Ekstra hjulsett er utrustet med:	Sommerdekk
76.6		Felg på ekstra hjulsett:	Lettmetallfelg



3041134

## Bilder og vedlegg



1. Generelt



2. Generelt



3. Generelt

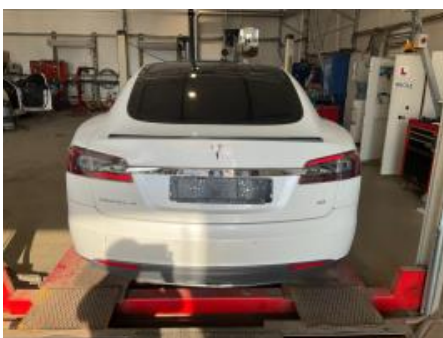

4. Generelt



5. Generelt



6. Generelt



7. Generelt



8. Generelt



9. Generelt



10. Generelt



11. Generelt



12. Generelt



3041134



13. Generelt



14. Generelt



15. Generelt



16. Generelt



17. Generelt

<input type="checkbox"/>	+ High Power fjærmødder		1 000,- kr
<input type="checkbox"/>	+ Tech Package	Navi, Service brekket- og LED fjelys, Key-less-E-ster, rullestyrt	2 000,- kr
<input checked="" type="checkbox"/>	+ Aktiv luftfjæring	Ikke bruk tillegget på Model S Performance	2 000,- kr
<input checked="" type="checkbox"/>	+ Parkingsensor F+b		1 000,- kr
<input type="checkbox"/>	+ Panoramas tak		1 000,- kr
<input checked="" type="checkbox"/>	+ LED fjelys		2 000,- kr
<input type="checkbox"/>	+ LED fjelys		0,- kr
<input type="checkbox"/>	+ Lydstudio-pakke	XM Satellite radio og 12 høyttalere, subwoofer	2 000,- kr
<input checked="" type="checkbox"/>	+ Skinn Standard		1 000,- kr
<input type="checkbox"/>	+ Fløtt Den seter		1 000,- kr
<input type="checkbox"/>	+ Skinn Performance		1 000,- kr
<input type="checkbox"/>	+ Skuldre støttepakke	Skinnubet dashboard og armlener	1 000,- kr
<input type="checkbox"/>	+ Akseptans innertak		1 000,- kr
<input type="checkbox"/>	+ Bluntpakke		1 000,- kr
<input type="checkbox"/>	+ Bakseter med seter	Gjor bilen til en 7-seter	2 000,- kr
<input type="checkbox"/>	+ Lytpakke		1 000,- kr
<input type="checkbox"/>	+ Premium interiørutrustning		1 000,- kr
<input checked="" type="checkbox"/>	+ Metallisk lakk		1 000,- kr
<input checked="" type="checkbox"/>	+ Vinterpakke	Oppv. Bakseter/fjelys/oppv. ratt, vindusvaskerommere	1 000,- kr
<input type="checkbox"/>	+ Performance		14 000,- kr

18. Generelt



3041134

## Leveransebetingelser

### 1. Testrapporten

Testrapporten inneholder identifikasjon av kjøretøy og kunde, samt beskrivelse av testens omfang med måleresultater der det foreligger.

### 2. Bedømming - vurderingsdefinisjon

Forklaring til bokstavkodene som benyttes:

V = Normalt Tilstand vurdert «normal» iht. kjøretøyets alder og km

R = Reparasjon Anbefaler utbedring iht. kontrollpunkt

A = Anmerkning Bemerkning og/eller kommentar iht. kontrollpunkt

O = Opplysning Informasjon iht. kontrollpunkt og/eller kjøretøy

S = Skiftet Kontrollpunkt inkl. komponentskifte

J = Justert Kontrollpunkt inkl. justering

I = Ikke utført Kontrollpunkt ikke vurdert

### 3. Gjennomføring av test

Test utføres på et NAF Senter hvis ikke annet er beskrevet.

### 4. Eiendomsrett

Testens resultat tilhører NAFs kunde. Kundens navn er registrert på side 1 i testrapporten, og eventuelle henvendelser i forbindelse med testen må utføres av registrert kunde. Testresultatene leveres ikke ut til andre uten samtykke fra NAFs kunde.

### 5. Demontering

NAF demonterer ikke for kontroll/vurdering, og kan dermed ikke påpeke feil som kun avdekkes ved demontering. Dersom NAF oppdager avvik der det trengs demontering for kontroll/vurdering, vil dette anmerkes i testrapporten.

### 6. Prøvekjøring, periodiske feil og fremtidige problemer

NAF anmerker kun feil og avvik som oppdages på testtidspunktet. Periodiske feil/avvik kan forekomme uten at dette avdekkes pga. manglende symptom (fremtredelse) ved testtidspunktet. Det er ikke mulig å forutse framtidige problemer, feil eller avvik.

NAF prøvekjører bilen kun i begrenset grad.

### 7. Avlesing av elektronikkfeil via diagnose\*

\*Diagnose = utdrag av registrerte meldinger på kjøretøyets elektronikk via diagnosekontakt OBD = On-Board Diagnostics. EU innførte krav om OBD i 2001 for bensinbiler, og 2004 for dieslbiler.

NAF leser feilmeldinger via diagnose på de elektroniske styresystemer som bilens produsent har gitt tilgang til. Tilgjengelig tilgang kan variere mellom ulike bilmerker og modeller, og leses med gjeldende testutstyr som benyttes i NAF.

NAF kan ikke påvise avvik i bilens oppgitte kilometerstand ved hjelp av diagnose.

### 8. NAFs ansvar

NAF har vurdert alle kontrollpunkter i den aktuelle testrapporten i henhold til NAFs definisjoner og retningslinjer. Kontrollpunkter som ikke omtales i rapporten er ikke inkludert eller vurdert.

NAF står ansvarlig for de dokumenterte funn i testrapporten slik de fremstår på testtidspunktet.

Feil/avvik som avdekkes i etterkant av testen, kan ikke lastes NAF uten at:

- feil/avvik må anses å ha foreligget ved testtidspunktet
- feil/avvik kan avdekkes etter gjeldende definisjoner og retningslinjer (innhold) av kontrollpunkt ved testtidspunktet
- feil/avvik kan avdekkes ved benyttet testutstyr i NAF ved testtidspunktet
- feil/avvik kan avdekkes ved gjeldende testforutsetninger ved testtidspunktet
- feil/avvik medfører konsekvenstap
- NAF har opptrådt uaktsomt ved testtidspunktet

### 9. Klageadgang næringsmarked

Testens resultat tilhører NAFs kunde. Kundens navn er registrert på side 1 i testrapporten. Eventuelle uoverensstemmelser i forbindelse med levert dokumentasjon, skal kunde ta dette opp med NAF. NAF er forretningsmessig leverandør til kunde og forholder seg kun til denne avtalepart.

Alle reklamasjoner må være NAF i hende senest 10 dager etter at testen er utført.