



3080057

# NAF Bruktbiltest

**Testdato**  
01.09.2022



## Kunde

<b>Navn</b>	Auksjonen.no As	<b>Kontaktperson</b>	
<b>Medlemsnummer</b>	94448735	<b>Navn</b>	Auksjonen.no As
<b>Adresse</b>	Døvleveien 23	<b>Telefon</b>	22222222
<b>Postnummer og -sted</b>	3170 SEM	<b>E-post</b>	
<b>Telefon</b>	22222222		
<b>Ekstern referanse</b>	293459		



## Kjøretøy

<b>Bilmerke</b>	Tesla	<b>Motorstørrelse</b>	cm <sup>3</sup>
<b>Modell</b>	Model 3	<b>Motoreffekt</b>	150 kW
<b>Type</b>	003	<b>Aksler i drift</b>	2
<b>Registreringsnr.</b>	EV65402	<b>Drivstofftype</b>	5
<b>Understellsnr.</b>	5YJ3E7EB6KF233743	<b>Kjøretøygruppe</b>	101
<b>Km.stand.</b>	105449	<b>Bruktimportert</b>	Nei
		<b>Registreringsår</b>	2019
		<b>Registrert første gang</b>	23.04.2019



## Informasjon

NAF Bruktbiltest (BBT) er en uavhengig vurdering av kjøretøyets tekniske tilstand iht. definerte kontrollpunkter. De aktuelle kontrollpunktene fremkommer i testen og vurderes / bedømmes etter NAF sine definisjoner og retningslinjer som også hensyntar bilens alder og km-stand.

NAF anmerker kun feil, mangler og avvik som avdekkes på testtidspunktet. Forutsetninger for utført test er angitt på side 2 i denne rapporten. NAF demonterer ikke for kontroll. Det kan være indikasjon knyttet til tekniske forhold som krever ytterligere utredning for å kunne fastslå omfang. Det kan også være periodiske feil som ikke kan avdekkes på testtidspunktet. Se utfyllende leveransebeskrivelse side 6.

NAF Bruktbiltest er utført på oppdrag av bilforhandler. Alle henvendelser til testen og øvrige forhold til bilens tekniske tilstand må avklares mellom kjøper av bilen og bilforhandler testen er utstedt til.



3080057

## Testresultater

Ref.Id	Repareres	Resultat	Beskrivelse
6.10	Bremseskiver	Rust på bremseskive:	Venstre foran, Høyre foran
32.2	Varsellamper utvidet	Varsellampe for TPMS (Dekktrykk) lyser	
60.12	Vindusvisker, spyler (foran/bak)	* - mangler lokk spylerbeholder,	
75.8	Felg	Vesentlig ripe / hakk inn til grunnmaterialet:	Høyre foran, Venstre bak, Høyre bak
88.5	Opphengs- / bærearmer bakaksel	Slitt foring / løsnet i vulkanisering:	Bakre venstre øvre, Bakre høyre øvre
90.2	Frontrute	En eller flere steinsprutrosetter som ikke er utbedret • Reparasjonsmetode: Reparasjon	
95.11	Lakk / karosseri utvendig	Steinsprut/lakksår	Bakluke
100.2	Dashbord / midtkonsoll	Manglende/løse deler eller deksler:	Midtkonsoll

Ref.Id	Opplysning	Resultat	Beskrivelse
4.11	Service / Dokumentasjon	Bilen har digital servicebok, denne er ikke kontrollert av NAF	
6.17	Bremseskiver	Overflaterust eller mindre enn 50% av overflaten rustet	Begge sider bak
75.10	Felg	Ripe/slitasje på felg	Venstre foran
76.32	Ekstra hjulsett	* - opplyst om at det er ekstrahjulsett, ikke kontrollert av NAF.	
90.9	Frontrute	Noe steinsprut	
92.22	Dør-/panseråpner	* - u lyd dørhengsle/stopper: begge sider foran.	
95.16	Lakk / karosseri utvendig	Lakkriper:	Støtfanger foran, Venstre forskjerm
95.17		Småbulker:	Høyre bakskjerm
95.24		Vanskelig å vurdere fordi bilen er:	skitten
95.32		Diverse småbulker/lakkriper	
95.33		* - Div. steinsprut/sandblåseeffekt.	

## Servicehistorikk

Bilen har elektronisk servicedokumentasjon

Elektronisk servicedokumentasjon er ikke sjekket av NAF på grunn av manglende tilgang.

## Testforhold

<b>Maks hastighet ved prøvekjøring</b>	60 km/t
<b>Utetemperatur ved prøvekjøring</b>	19 °C
<b>Føreforhold ved prøvekjøring</b>	Tørt
<b>Er bilen skitten eller nediset:</b>	Ja
<b>Frist for neste EU kontroll</b>	22.04.2023



3080057

**Prøvekjøring**

1 - Kjøreegenskaper ✓

**Generell informasjon**

3 - Nøkler / Utstyr ✓

4 - Service / Dokumentasjon 0

**Bremser**

5 - Bremsbelegg ✓

6 - Bremseskiver R

9 - Bremsvirkning ✓

10 - Bremsvæsknivå ✓

11 - Bremsvæskens kokepunkt ✓

12 - Bremserør ✓

**Bremser**

13 - Bremseslanger ✓

14 - Bremskraftforsterker ✓

15 - Brems pedal ✓

**Lys og signaler**

17 - Nærlys/-lykter ✓

18 - Fjernlys/-lykter ✓

20 - Parklys/-lykter ✓

21 - Retningslys, nødsignallys/-lykter ✓

22 - Tåkelys/-lykter ✓

23 - Baklys/-lykter ✓

24 - Stopplis/-lykter ✓

25 - Ryggelys/-lykter ✓

26 - Skiltlys/-lykter ✓

29 - Tåkebaklys/-lykter ✓

30 - Lyd / lyssignaler ✓

31 - Varsellamper ✓

32 - Varsellamper utvidet R

**Motor**

37 - Motor virkemåte ✓

41 - Kjølevifte ✓

42 - Kjølesystem ✓

**Drivverk**

50 - Girkasse (automatisk) ✓

51 - Differensial ✓

52 - Drivaksler ✓

**Elektriske anlegg**

54 - Instrument belysning ✓

55 - Instrumenter ✓

56 - Elektrisk vindusheis ✓

57 - Oppvarmet bakrute ✓

58 - Kupevifte ✓

59 - Varmeapparat / klimaanlegg (AC) ✓

60 - Vindusvisker, spyler (foran/bak) R

63 - Setevarmer ✓

64 - Ladespenning generator ✓

66 - Batteri ytre tilstand ✓

70 - Ladekontakt elbil/hybrid ✓

71 - Ladekabel elbil/hybrid ✓

73 - Utv. tilstand fremdriftsbatteri elbil/hybrid ✓

**Hjul, dekk, felg**

74 - Dekk ✓

75 - Felg R

76 - Ekstra hjulsett 0

77 - Hjullager ✓

**Styring**

80 - Ratt, rattaksel, ledd ✓

81 - Styresnekke, tannstang ✓

82 - Styrestag/ledd ✓

83 - Styreservo ✓

**Hjuloppheng**

84 - Støtdempere ✓

85 - Stabilisator ✓

86 - Fjærer / fjærbein ✓

87 - Opphengs- / bærearmer foraksel ✓

88 - Opphengs- / bærearmer bakaksel R

**Karosseri**

90 - Frontrute R

91 - Siderute/bakrute ✓

92 - Dør-/panseråpner 0

94 - Takluke/Panoramatak ✓

95 - Lakk / karosseri utvendig R

96 - Utvendig speil ✓

97 - Underside ✓

98 - Understellsnummer ✓



3080057

## Interiør

100 - Dashbord / midtkonsoll	R
103 - Solskjerm	✓
104 - Innvendig speil	✓
105 - Dørtrekk	✓
106 - Døråpning	✓
107 - Seter	✓
108 - Bilbelte	✓
109 - Gulvmatter/-teppe	✓
111 - Laste-/bagasjerom	✓
112 - Interiør generelt	✓



3080057

**Måleverdier**

<b>Ref.Id</b>	<b>Punkt</b>	<b>Fråse</b>	<b>Måleverdi</b>
3.1	Nøkler / Utstyr	Antall nøkler:	2 stk
6.1	Bremsekiver	Min. bremsekivetykkelse før utskifting foran:	Kontrollert visuelt
6.2		Bremsekivetykkelse VF	Kontrollert visuelt
6.3		Bremsekivetykkelse HF	Kontrollert visuelt
6.4		Min. bremsekivetykkelse før utskifting bak:	18,00 mm
6.5		Bremsekivetykkelse VB	19,70 mm
6.6		Bremsekivetykkelse HB	19,70 mm
9.1	Bremsevirkning	Bremsevirkning, VF	260,00
9.2		Bremsevirkning, HF	250,00
9.3		Bremsevirkning, VB	260,00
9.4		Bremsevirkning, HB	240,00
59.1	Varmeapparat / klimaanlegg (AC)	Temperatur på luft inn i klimaanlegg	24 °C
59.2		Temperatur på luft ut av klimaanlegg	5 °C
64.1	Ladespenning generator	Ladespenning med last (V)	13,40 volt
64.2		Ladespenning uten last (V)	13,40 volt
71.1	Ladekabel elbil/hybrid	Antall ladekabler i bilen:	2 stk
74.1	Dekk	Mønsterdybde VF	5,00 mm
74.2		Mønsterdybde HF	5,50 mm
74.3		Mønsterdybde VB	5,00 mm
74.4		Mønsterdybde HB	5,00 mm
74.5		Bilen er utrustet med:	Sommerdekk
75.1	Felg	Felg montert på bilen:	Lettmetallfelg
76.1	Ekstra hjulsett		Ikke målt grunnet manglende tilgjengelighet



3080057

## Bilder og vedlegg



1. Generelt



2. Generelt



3. Generelt



4. Generelt

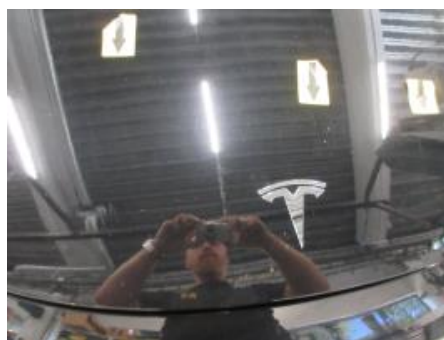

5. Generelt



6. Generelt



7. Generelt

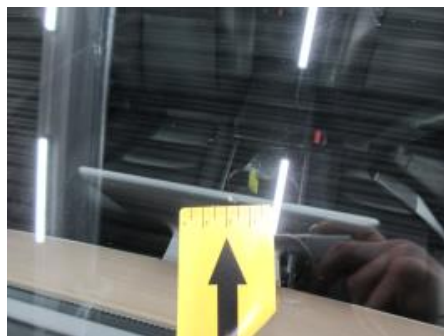

8. Generelt



9. Generelt



10. Generelt



11. Generelt



12. Generelt



3080057



13. Generelt



14. Generelt



15. Generelt



16. Generelt



17. Generelt

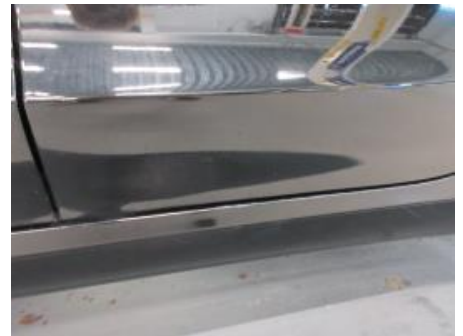

18. Generelt



19. Generelt



20. Generelt



21. Generelt



22. Generelt



23. Generelt



24. Generelt



3080057



25. Generelt



26. Generelt

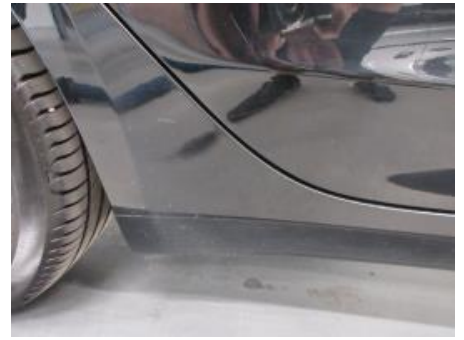

27. Generelt



28. Generelt



29. Generelt



30. Generelt



31. Generelt



32. Generelt



33. Generelt



34. Generelt



35. Generelt



36. Generelt





3080057



37. Generelt



38. Generelt



39. Generelt



40. Generelt

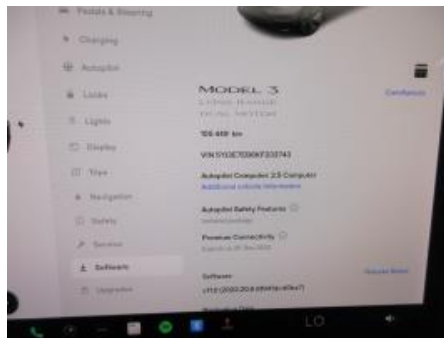

41. Generelt



42. Generelt



43. Generelt



44. Generelt



45. Generelt



46. Generelt



47. Generelt



48. Generelt



3080057



**49. Generelt**



**50. Generelt**



**51. Generelt**



**52. Generelt**



**53. Generelt**



**54. Generelt**



**55. Generelt**



3080057

## Leveransebetingelser

### 1. Testrapporten

Testrapporten inneholder identifikasjon av kjøretøy og kunde, samt beskrivelse av testens omfang med måleresultater der det foreligger.

### 2. Bedømming - vurderingsdefinisjon

Forklaring til bokstavkodene som benyttes:

V = Normalt Tilstand vurdert «normal» iht. kjøretøyets alder og km

R = Reparasjon Anbefaler utbedring iht. kontrollpunkt

A = Anmerkning Bemerkning og/eller kommentar iht. kontrollpunkt

O = Opplysning Informasjon iht. kontrollpunkt og/eller kjøretøy

S = Skiftet Kontrollpunkt inkl. komponentskifte

J = Justert Kontrollpunkt inkl. justering

I = Ikke utført Kontrollpunkt ikke vurdert

### 3. Gjennomføring av test

Test utføres på et NAF Senter hvis ikke annet er beskrevet.

### 4. Eiendomsrett

Testens resultat tilhører NAFs kunde. Kundens navn er registrert på side 1 i testrapporten, og eventuelle henvendelser i forbindelse med testen må utføres av registrert kunde. Testresultatene leveres ikke ut til andre uten samtykke fra NAFs kunde.

### 5. Demontering

NAF demonterer ikke for kontroll/vurdering, og kan dermed ikke påpeke feil som kun avdekkes ved demontering. Dersom NAF oppdager avvik der det trengs demontering for kontroll/vurdering, vil dette anmerkes i testrapporten.

### 6. Prøvekjøring, periodiske feil og fremtidige problemer

NAF anmerker kun feil og avvik som oppdages på testtidspunktet. Periodiske feil/avvik kan forekomme uten at dette avdekkes pga. manglende symptom (fremtredelse) ved testtidspunktet. Det er ikke mulig å forutse framtidige problemer, feil eller avvik.

NAF prøvekjører bilen kun i begrenset grad.

### 7. Avlesing av elektronikkfeil via diagnose\*

\*Diagnose = utdrag av registrerte meldinger på kjøretøyets elektronikk via diagnosekontakt OBD = On-Board Diagnostics. EU innførte krav om OBD i 2001 for bensinbiler, og 2004 for dieslbiler.

NAF leser feilmeldinger via diagnose på de elektroniske styresystemer som bilens produsent har gitt tilgang til. Tilgjengelig tilgang kan variere mellom ulike bilmerker og modeller, og leses med gjeldende testutstyr som benyttes i NAF.

NAF kan ikke påvise avvik i bilens oppgitte kilometerstand ved hjelp av diagnose.

### 8. NAFs ansvar

NAF har vurdert alle kontrollpunkter i den aktuelle testrapporten i henhold til NAFs definisjoner og retningslinjer. Kontrollpunkter som ikke omtales i rapporten er ikke inkludert eller vurdert.

NAF står ansvarlig for de dokumenterte funn i testrapporten slik de fremstår på testtidspunktet.

Feil/avvik som avdekkes i etterkant av testen, kan ikke lastes NAF uten at:

- feil/avvik må anses å ha foreligget ved testtidspunktet
- feil/avvik kan avdekkes etter gjeldende definisjoner og retningslinjer (innhold) av kontrollpunkt ved testtidspunktet
- feil/avvik kan avdekkes ved benyttet testutstyr i NAF ved testtidspunktet
- feil/avvik kan avdekkes ved gjeldende testforutsetninger ved testtidspunktet
- feil/avvik medfører konsekvenstap
- NAF har opptrådt uaktsomt ved testtidspunktet

### 9. Klageadgang næringsmarked

Testens resultat tilhører NAFs kunde. Kundens navn er registrert på side 1 i testrapporten. Eventuelle uoverensstemmelser i forbindelse med levert dokumentasjon, skal kunde ta dette opp med NAF. NAF er forretningsmessig leverandør til kunde og forholder seg kun til denne avtalepart.

Alle reklamasjoner må være NAF i hende senest 10 dager etter at testen er utført.