

09-Feb-22 20:38:19

Rev	Dato	Tekst	Tegn.	Kontr.
4	09.02.2021	Rev4		
3	15.11.2021	Rev3		
2	09.11.2021	Rev2		
1	08.11.2021	Rev1		



Kvearvegen 96
3614 Kongsberg

TLF: 948 92 977
post@3dmake.no
www.3dmake.no

Tegningsstatus
Byggemelding

Tegningen må være kontrollert og godkjent av ansvarlig prosjekterende før den kan benyttes i produksjon. Det tas forbehold om feil i modellen

Oppdragsgiver:
Numehytta AS

Tegningsnavn:
Planoversikt

Prosjekt Skirveggen 29-1-49			
Dato: 09.02.2021	Tegnet av: SM	Kontrollert av: KI	Prosjektnr.: -
Målestokk: 1 : 100	Tegningsnr.: A101	Rev.: 4	

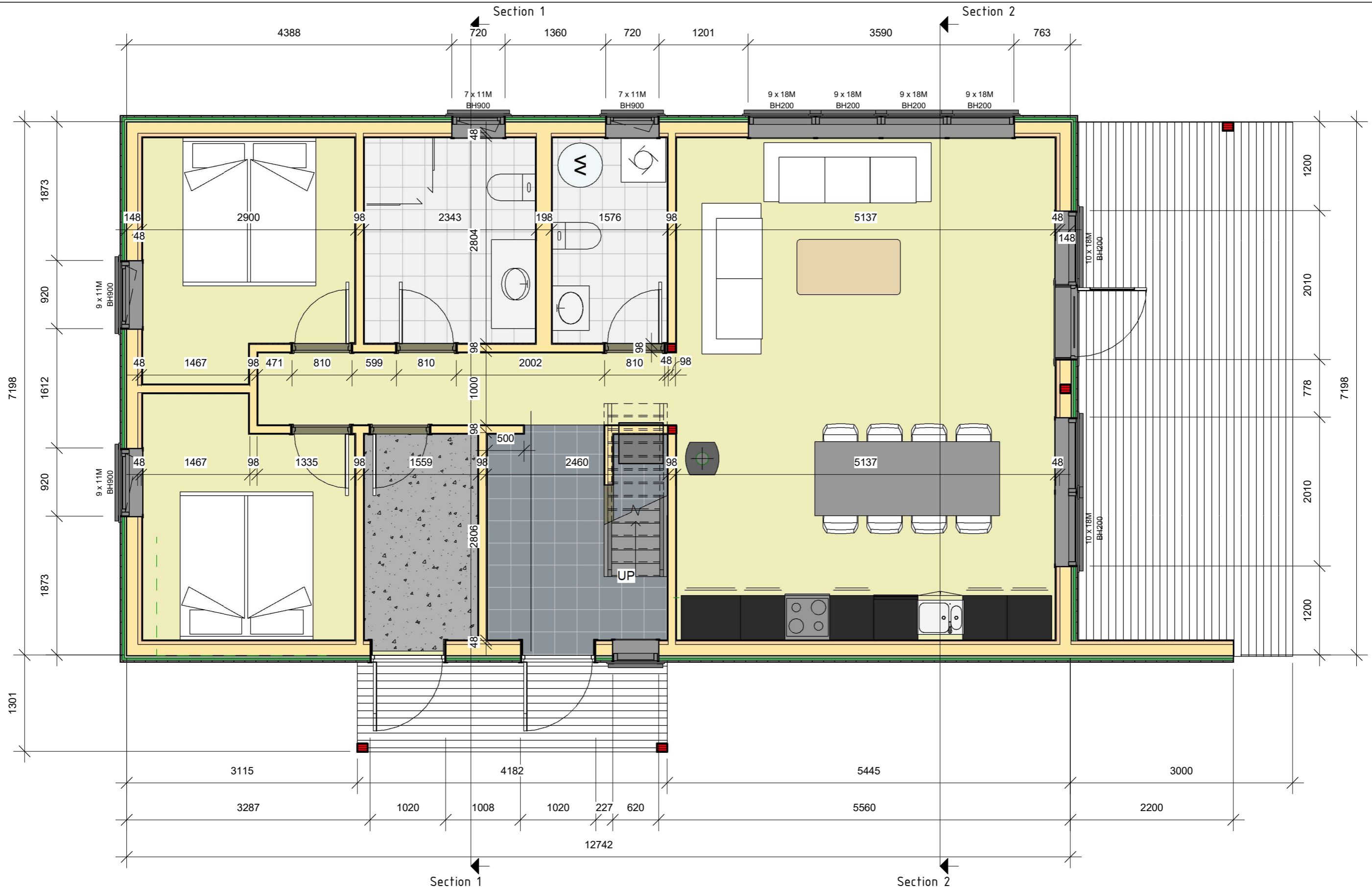

09-Feb-22 20:38:20

Rev	Dato	Tekst	Tegn.	Kontr.
4	09.02.2021	Rev4		
3	15.11.2021	Rev3		
2	09.11.2021	Rev2		
1	08.11.2021	Rev1		

 Kvearvegen 96
 3614 Kongsberg
 TLF: 948 92 977
 post@3dmake.no
 www.3dmake.no

Tegningsstatus
Byggemelding
 Tegningen må være kontrollert og godkjent av ansvarlig prosjekterende før den kan benyttes i produksjon. Det tas forbehold om feil i modellen.

Oppdragsgiver:
Numehytta AS
 Tegningsnavn:
Plan 01

Prosjekt Skirveggen 29-1-49			
Dato: 09.02.2021	Tegnet av: SM	Kontrollert av: KI	Prosjektnr.: -
Målestokk: 1 : 50	Tegningsnr.: A111	Rev.: 4	

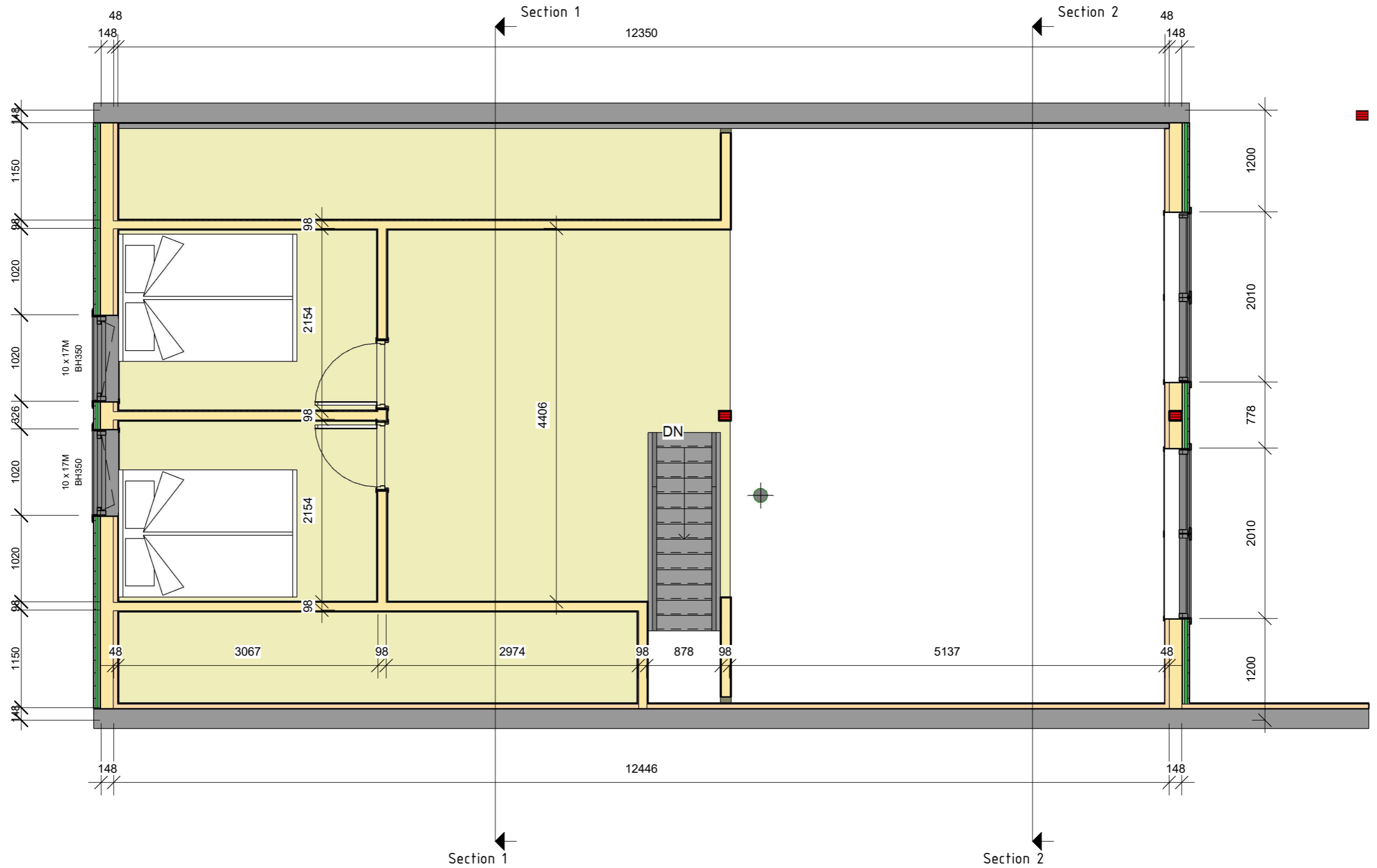

09-Feb-22 20:38:20

Rev	Dato	Tekst	Tegn.	Kontr.
4	09.02.2021	Rev4		
3	15.11.2021	Rev3		
2	09.11.2021	Rev2		
1	08.11.2021	Rev1		



Kvearvegen 96
3614 Kongsberg

TLF: 948 92 977
post@3dmake.no
www.3dmake.no

Tegningsstatus
Byggemelding

Tegningen må være kontrollert og godkjent av ansvarlig prosjekterende før den kan benyttes i produksjon. Det tas forbehold om feil i modellen

Oppdragsgiver:
Numehytta AS

Tegningsnavn:
Plan 02

Prosjekt Skirveggen 29-1-49			
Dato: 09.02.2021	Tegnet av: SM	Kontrollert av: KI	Prosjektnr.: -
Målestokk: 1 : 50	Tegningsnr.: A112	Rev.: 4	

26 Bebygd areal (BYA)	
Name	Area
BYA	116.0 m ²

Bruttoareal (BRA)	
Etasje	Areal
BRA 1.etg	83.5 m ²
BRA 2.etg	19.5 m ²
BRA totalt alle etasjer	103.0 m ²

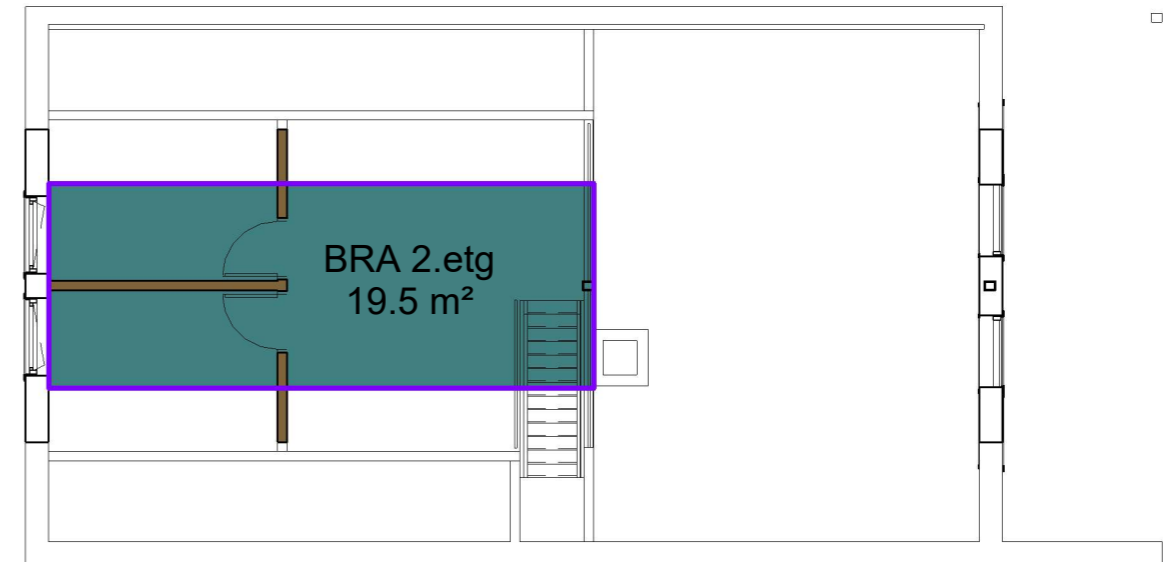
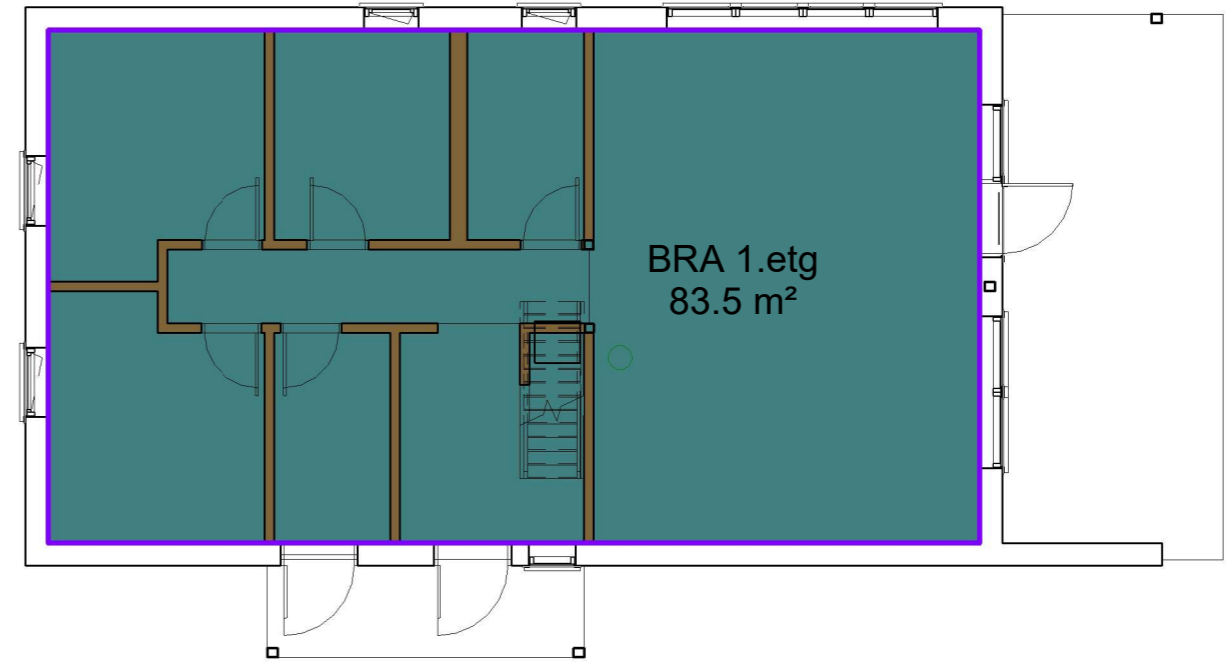
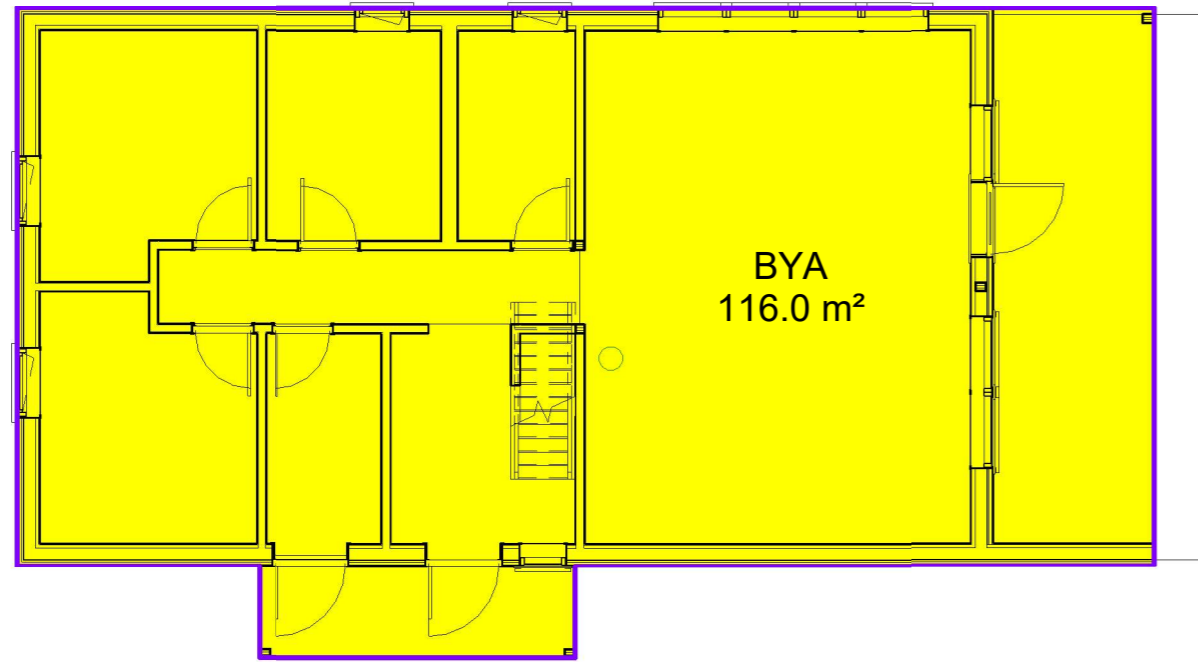

09-Feb-22 20:38:22

Rev	Dato	Tekst	Tegn.	Kontr.
4	09.02.2021	Rev4		
3	15.11.2021	Rev3		
2	09.11.2021	Rev2		
1	08.11.2021	Rev1		



Kvearvegen 96
3614 Kongsberg

TLF: 948 92 977
post@3dmake.no
www.3dmake.no

Tegningsstatus
Byggemelding

Tegningen må være kontrollert og godkjent av ansvarlig prosjekterende før den kan benyttes i produksjon. Det taes forbehold om feil i modellen

Oppdragsgiver:
Numehytta AS

Tegningsnavn
Arealer

Prosjekt Skirveggen 29-1-49			
Dato: 09.02.2021	Tegnet av: SM	Kontrollert av: KI	Prosjektnr.: -
Målestokk: 1 : 100	Tegningsnr.: A120	Rev.: 4	

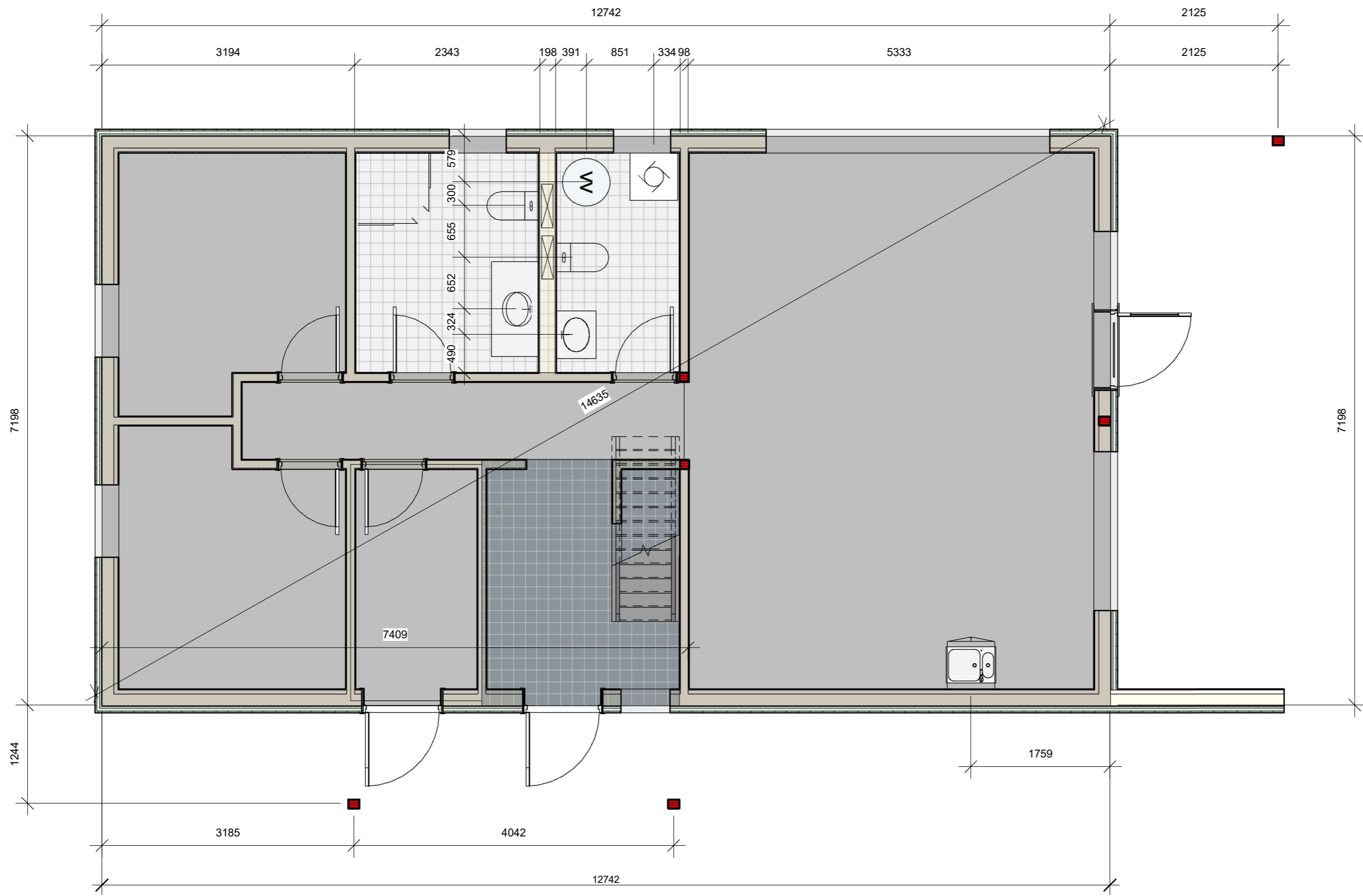

09-Feb-22 20:38:23

Rev	Dato	Tekst	Tegn.	Kontr.
4	09.02.2021	Rev4		
3	15.11.2021	Rev3		
2	09.11.2021	Rev2		
1	08.11.2021	Rev1		



Kvearvegen 96
3614 Kongsberg

TLF: 948 92 977
post@3dmake.no
www.3dmake.no

Tegningsstatus
Byggemelding

Tegningen må være kontrollert og godkjent av ansvarlig prosjekterende før den kan benyttes i produksjon. Det tas forbehold om feil i modellen

Oppdragsgiver:
Numehytta AS

Tegningsnavn
Fundamentplan

Prosjekt Skirveggen 29-1-49			
Dato: 09.02.2021	Tegnet av: SM	Kontrollert av: KI	Prosjektnr.: -
Målestokk: 1 : 50	Tegningsnr.: A121	Rev.: 4	

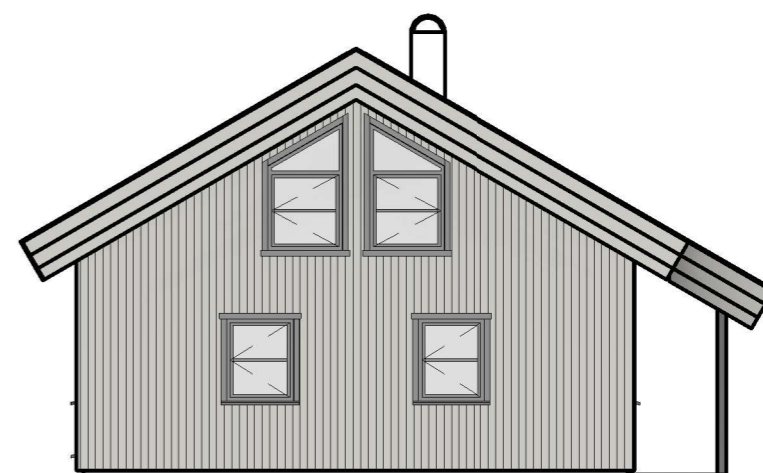
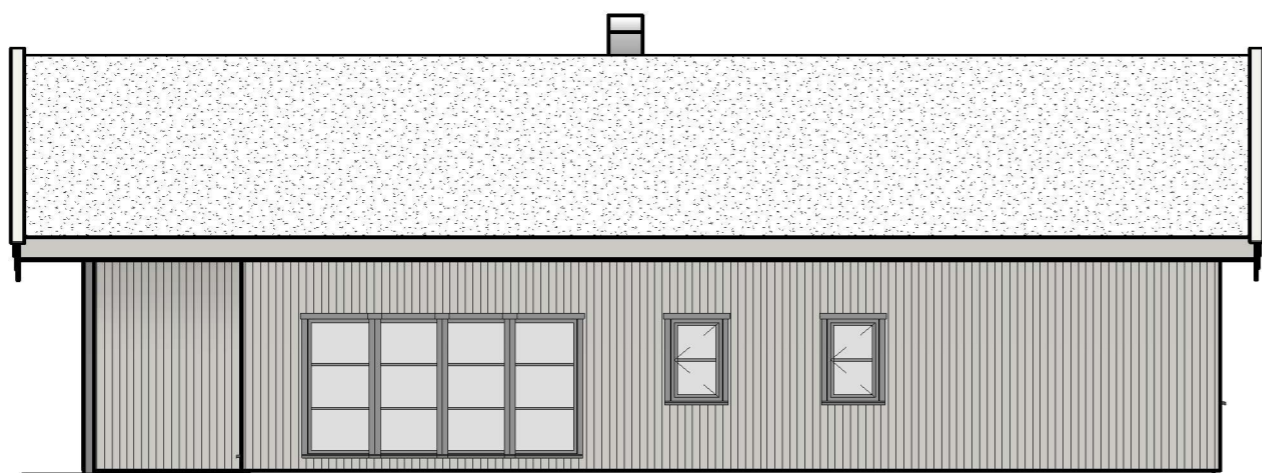
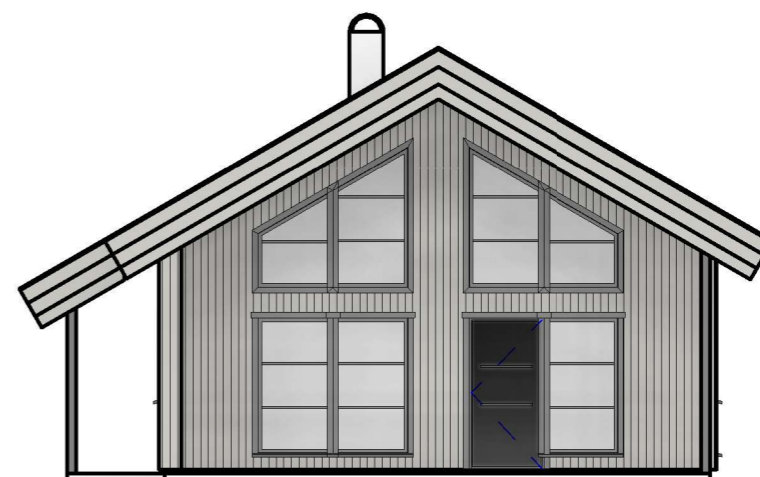
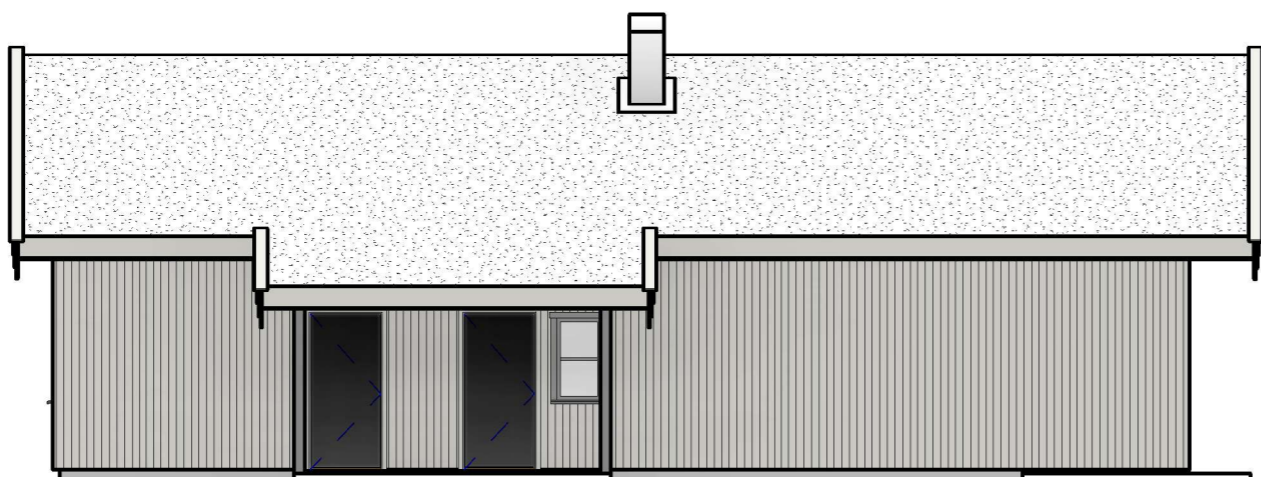

09-Feb-22 20:38:24

4	09.02.2021	Rev4																		
3	15.11.2021	Rev3																		
2	09.11.2021	Rev2																		
1	08.11.2021	Rev1																		
Rev	Dato		Tekst	Tegn.	Kontr.			Kvearvegen 96 3614 Kongsberg TLF: 948 92 977 post@3dmake.no www.3DMake.no	Tegningsstatus Byggemelding Tegningen må være kontrollert og godkjent av ansvarlig prosjekterende før den kan benyttes i produksjon. Det tas forbehold om feil i modellen	Oppdragsgiver: Numehytta AS Tegningsnavn Fasader	Prosjekt Skirveggen 29-1-49	Dato: 09.02.2021	Tegnet av: SM	Kontrollert av: KI	Prosjektnr.: -	Målestokk: 1 : 100	Tegningsnr.: A211	Rev.: 4		

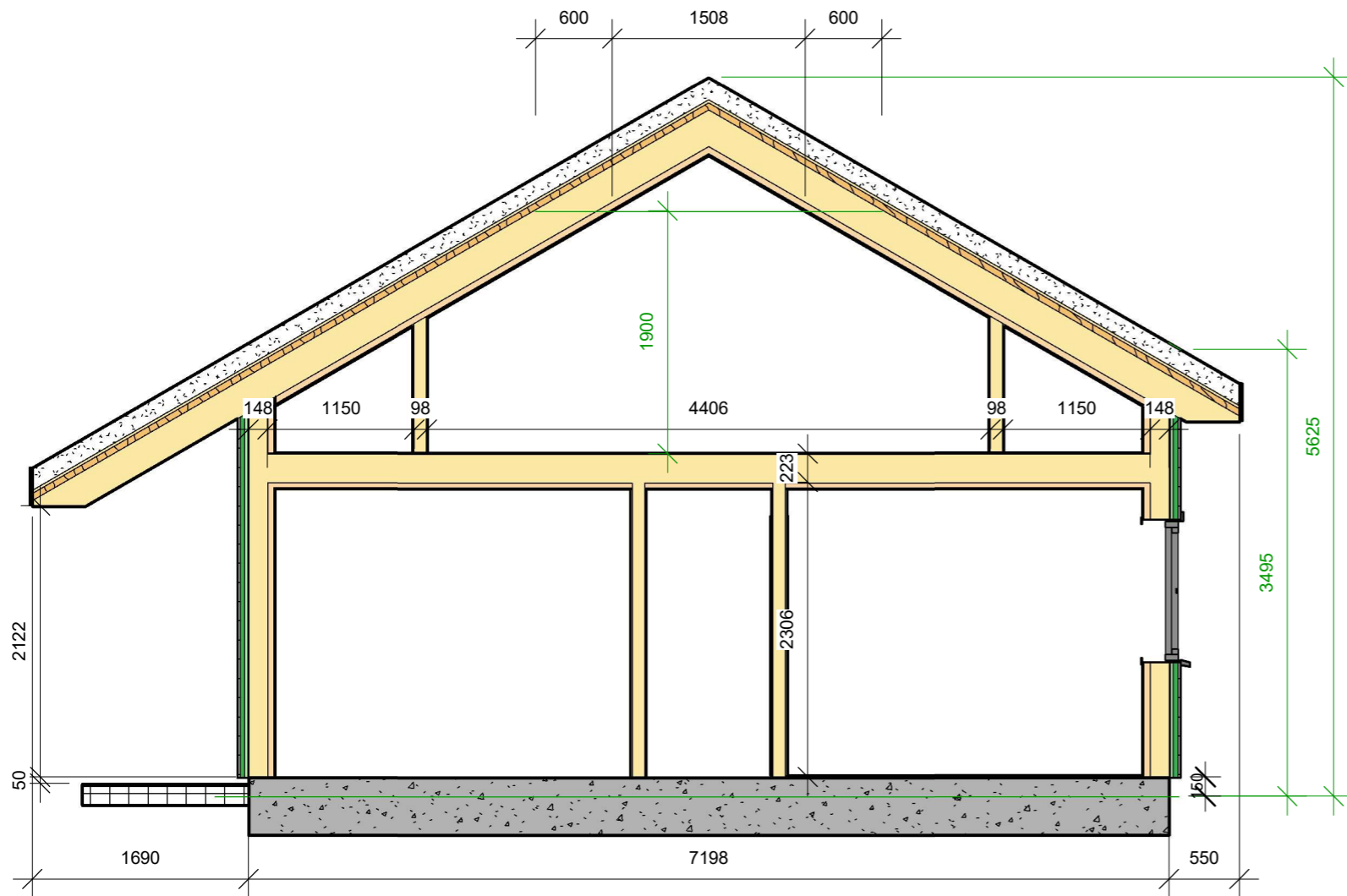

Section 1
1 : 50

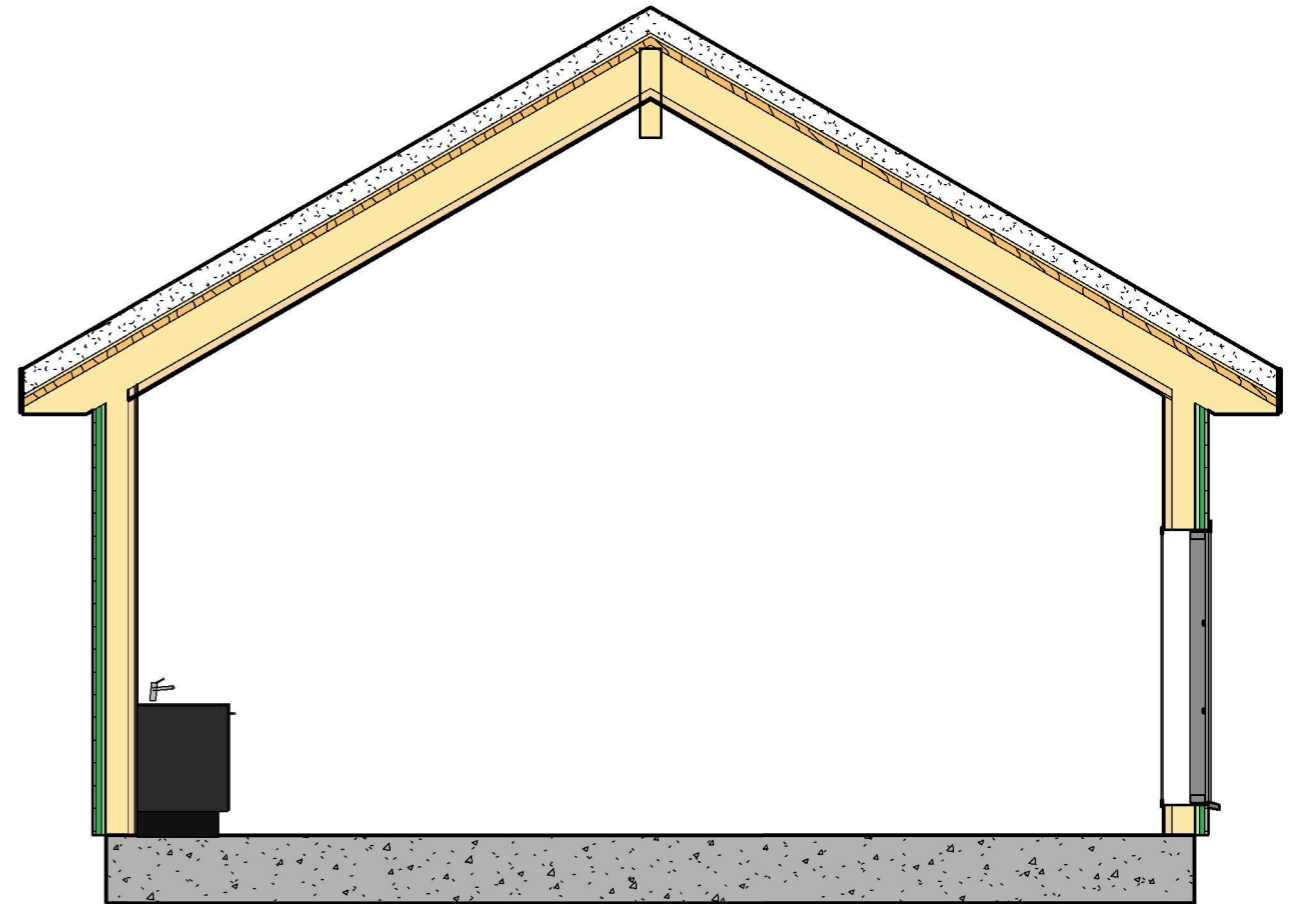

Section 2
1 : 50

09-Feb-22 20:38:24

Rev	Dato	Tekst	Tegn.	Kontr.
4	09.02.2021	Rev4		
3	15.11.2021	Rev3		
2	09.11.2021	Rev2		
1	08.11.2021	Rev1		



Kvearvegen 96
3614 Kongsberg

TLF: 948 92 977
post@3dmake.no
www.3dmake.no

Tegningsstatus
Byggemelding

Tegningen må være kontrollert og godkjent av ansvarlig prosjekterende før den kan benyttes i produksjon. Det tas forbehold om feil i modellen

Oppdragsgiver:
Numehytta AS

Tegningsnavn
Snitt

Prosjekt Skirveggen 29-1-49			
Dato: 09.02.2021	Tegnet av: SM	Kontrollert av: KI	Prosjektnr.: -
Målestokk: 1 : 50	Tegningsnr.: A221	Rev.: 4	

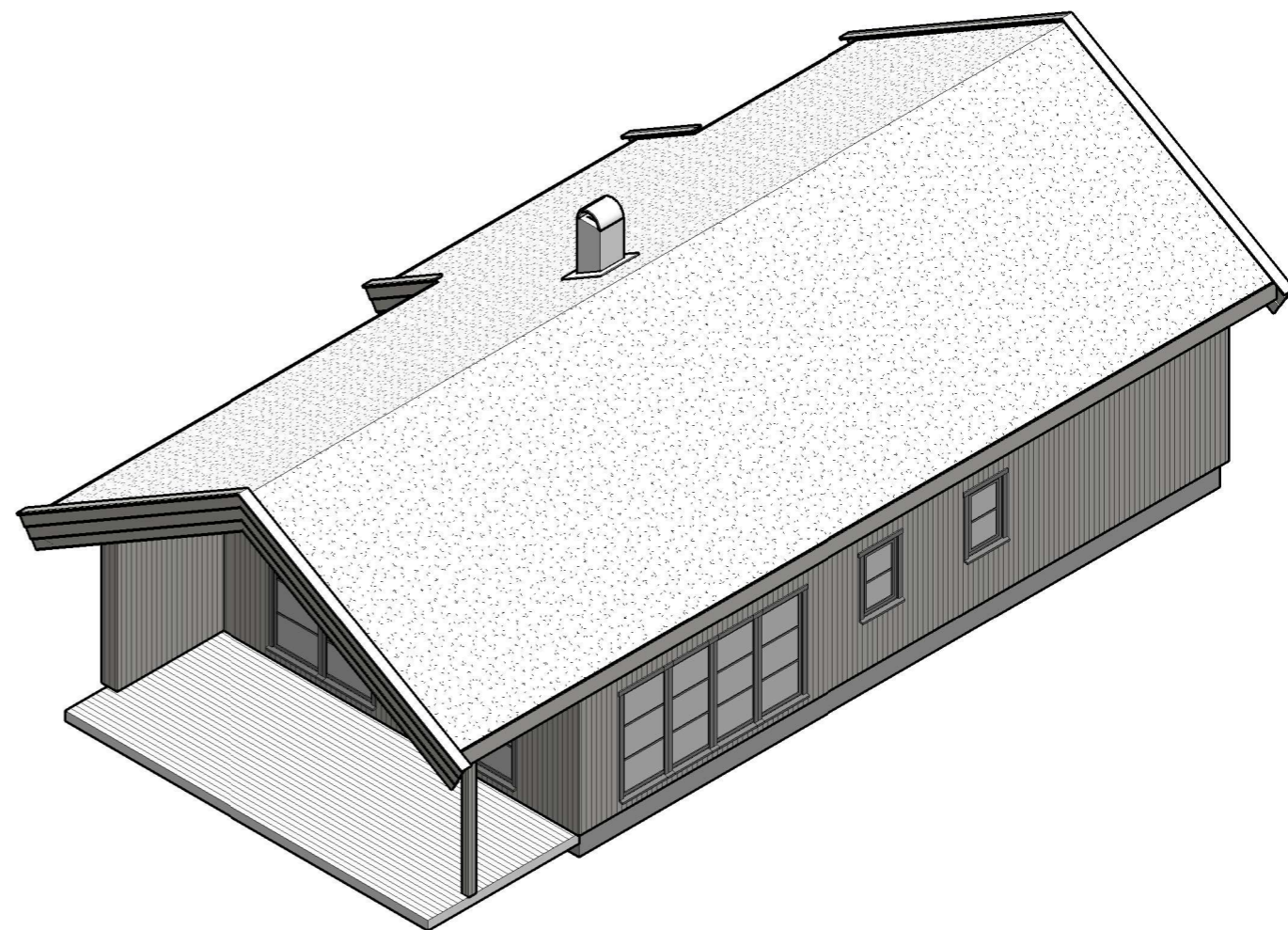
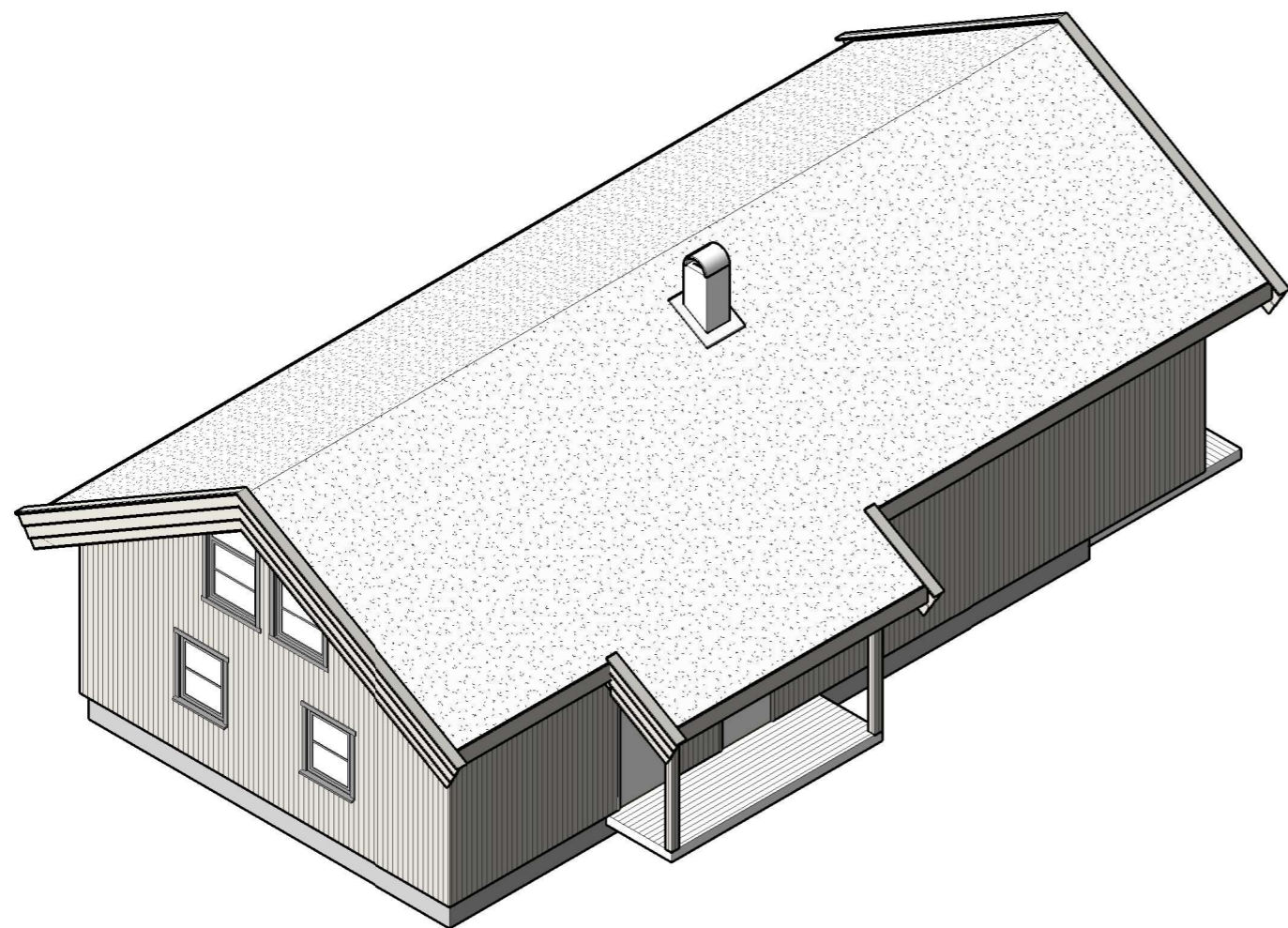

09-Feb-22 20:38:25

Rev	Dato	Tekst	Tegn.	Kontr.
4	09.02.2021	Rev4		
3	15.11.2021	Rev3		
2	09.11.2021	Rev2		
1	08.11.2021	Rev1		



Kvearvegen 96
3614 Kongsberg

TLF: 948 92 977
post@3dmake.no
www.3dmake.no

Tegningsstatus
Byggemelding

Tegningen må være kontrollert og godkjent av ansvarlig prosjekterende før den kan benyttes i produksjon. Det taes forbehold om feil i modellen

Oppdragsgiver:
Numehytta AS

Tegningsnavn
3D

Prosjekt Skirveggen 29-1-49			
Dato: 09.02.2021	Tegnet av: SM	Kontrollert av: KI	Prosjektnr.: -
Målestokk:	Tegningsnr.: A310	Rev.: 4	

53 Vindustypeliste				
Family and Type	Antall	Bredde	Høyde	Beskrivelse
Fastvindu4: 6x11	1	590	1090	
Fastvindu4: 9x18	4	890	1790	
Fastvindu4: 10x18	3	990	1790	
Skråvindu2: 990x1285 30°	2	990	1285	
Skråvindu4: 990x1856 30°	2	990	1856	
Skråvindu med åpning nede1: 10x17	2	990	1690	
Åpningsvindu1: 7x11 2	2	690	1090	
Åpningsvindu1: 9x11	2	890	1090	
18	18			

53 Døtyperliste					
Family and Type	Type Nr.	Antall	Bredde	Høyde	Beskrivelse
Enfløyet 3D: Tredør 08x20 2	7	5	790	1990	
Enfløyet 3D: 10x21	D4	2	990	2090	Inngangsdører + bod
Enfløyet 3D: 8x18	D12	2	790	1790	
Glassdør: 10x20	D37	1	990	1990	Terassedør
10		10			

Vindu og dørskjema må kontrolleres og revideres etter teknisk prosjektering

09-Feb-22 20:38:26

4	09.02.2021	Rev4											
3	15.11.2021	Rev3											
2	09.11.2021	Rev2											
1	08.11.2021	Rev1											
Rev	Dato	Tekst	Tegn.	Kontr.									



Kvearvegen 96
3614 Kongsberg

TLF: 948 92 977
post@3dmake.no
www.3dmake.no

Tegningsstatus

Byggemelding

Tegningen må være kontrollert og godkjent av ansvarlig prosjekterende før den kan benyttes i produksjon. Det tas forbehold om feil i modellen

Oppdragsgiver:

Numehytta AS

Tegningsnavn

Vinduer og dører

Prosjekt

Skirveggen 29-1-49

Dato:	Tegnet av:	Kontrollert av:	Prosjektnr.:
09.02.2021	SM	KI	-
Målestokk:	Tegningsnr.:	Rev.:	
	A411	4	

Vegger				
Family and Type	Width	Length	Area	Volume
Basic Wall: KB-vegg 22+36+23+9+148+48+14	300	14882	38.0 m ²	11.13 m ³
Basic Wall: KB-vegg 22+36+23+9+148+48+14	300	7078	22.7 m ²	6.81 m ³
Basic Wall: KB-vegg 22+36+23+9+148+48+14	300	12622	27.3 m ²	8.03 m ³
Basic Wall: KB-vegg 22+36+23+9+148+48+14	300	7078	14.0 m ²	4.21 m ³
Basic Wall: KB-vegg 22+36+23+9+148+48+14: 4		41660	102.0 m ²	30.17 m ³
Basic Wall: Limtre	140	5431	3.2 m ²	0.45 m ³
Basic Wall: Limtre: 1		5431	3.2 m ²	0.45 m ³
Basic Wall: Vegg inv 14+98+14	126	1652	3.3 m ²	0.42 m ³
Basic Wall: Vegg inv 14+98+14	126	1098	2.8 m ²	0.36 m ³
Basic Wall: Vegg inv 14+98+14	126	3653	4.9 m ²	0.61 m ³
Basic Wall: Vegg inv 14+98+14	126	5648	7.9 m ²	0.99 m ³
Basic Wall: Vegg inv 14+98+14	126	2991	6.4 m ²	0.81 m ³
Basic Wall: Vegg inv 14+98+14	126	2989	6.4 m ²	0.81 m ³
Basic Wall: Vegg inv 14+98+14	126	6324	6.6 m ²	0.80 m ³
Basic Wall: Vegg inv 14+98+14	126	7300	7.6 m ²	0.93 m ³
Basic Wall: Vegg inv 14+98+14	126	7078	16.3 m ²	2.05 m ³
Basic Wall: Vegg inv 14+98+14	126	2991	6.4 m ²	0.81 m ³
Basic Wall: Vegg inv 14+98+14	126	1287	0.8 m ²	0.10 m ³
Basic Wall: Vegg inv 14+98+14	126	3252	7.2 m ²	0.91 m ³
Basic Wall: Vegg inv 14+98+14	126	4504	4.8 m ²	0.60 m ³
Basic Wall: Vegg inv 14+98+14	126	850	1.8 m ²	0.23 m ³
Basic Wall: Vegg inv 14+98+14	126	2052	2.0 m ²	0.25 m ³
Basic Wall: Vegg inv 14+98+14: 15		53669	85.3 m ²	10.70 m ³
Basic Wall: Vegg inv 14+198+14	226	2989	6.4 m ²	1.46 m ³
Basic Wall: Vegg inv 14+198+14: 1		2989	6.4 m ²	1.46 m ³
Grand total: 21		103749	197.0 m ²	42.78 m ³

Gulv			
Family and Type	Area	Level	Volume
Floor: BM - Terrasse	21.6 m ²	Plan 01	3.61 m ³
Floor: 450mm grunnmur	91.7 m ²	Plan 01	41.27 m ³
Floor: Inngang/kjøkken	7.8 m ²	Plan 01	0.12 m ³
Floor: Bad	11.4 m ²	Plan 01	0.17 m ³
Floor: Etasjeskille 22+223+36+12	49.5 m ²	Plan 02	14.01 m ³
Floor: BM - Terrasse	5.4 m ²	Plan 01	0.91 m ³
Floor: bod	5.0 m ²	Plan 01	2.23 m ³
Grand total: 7	192.4 m ²		62.32 m ³

Tak			
Family and Type	Area	Volume	Thickness
Basic Roof: Torvtak	163.3 m ²	74.64 m ³	467
Basic Roof: Tak, indre - 48+14	98.7 m ²	6.12 m ³	62
Grand total: 2	262.0 m ²	80.76 m ³	

Arealene er estimater. Avvik vil forekomme basert på tekniske løsninger

09-Feb-22 20:38:26

<table border="1"> <tr><td>4</td><td>09.02.2021</td><td>Rev4</td></tr> <tr><td>3</td><td>15.11.2021</td><td>Rev3</td></tr> <tr><td>2</td><td>09.11.2021</td><td>Rev2</td></tr> <tr><td>1</td><td>08.11.2021</td><td>Rev1</td></tr> </table>	4	09.02.2021	Rev4	3	15.11.2021	Rev3	2	09.11.2021	Rev2	1	08.11.2021	Rev1	 <p>Kvearvegen 96 3614 Kongsberg</p> <p>TLF: 948 92 977 post@3dmake.no www.3dmake.no</p>	<p>Tegningsstatus</p> <h3>Byggemelding</h3> <p>Tegningen må være kontrollert og godkjent av ansvarlig prosjekterende før den kan benyttes i produksjon. Det tas forbehold om feil i modellen</p>	<p>Oppdragsgiver:</p> <h2>Numehytta AS</h2> <p>Tegningsnavn</p> <h2>Overflatearealer</h2>	<p>Prosjekt</p> <h2>Skirveggen 29-1-49</h2>					
	4	09.02.2021	Rev4																		
3	15.11.2021	Rev3																			
2	09.11.2021	Rev2																			
1	08.11.2021	Rev1																			
<table border="1"> <tr><td>Rev</td><td>Dato</td><td>Tekst</td><td>Tegn.</td><td>Kontr.</td></tr> </table>	Rev	Dato	Tekst	Tegn.	Kontr.	<table border="1"> <tr><td>Dato:</td><td>Tegnet av:</td><td>Kontrollert av:</td><td>Prosjektnr.:</td></tr> <tr><td>09.02.2021</td><td>SM</td><td>KI</td><td>-</td></tr> </table>	Dato:	Tegnet av:	Kontrollert av:	Prosjektnr.:	09.02.2021	SM	KI	-	<table border="1"> <tr><td>Målestokk:</td><td>Tegningsnr.:</td><td>Rev.:</td></tr> <tr><td></td><td>A412</td><td>4</td></tr> </table>	Målestokk:	Tegningsnr.:	Rev.:		A412	4
Rev	Dato	Tekst	Tegn.	Kontr.																	
Dato:	Tegnet av:	Kontrollert av:	Prosjektnr.:																		
09.02.2021	SM	KI	-																		
Målestokk:	Tegningsnr.:	Rev.:																			
	A412	4																			