



133/181

Dato: 18.08.2022

Målestokk: 1:500

Koordinatsystem: UTM 32N

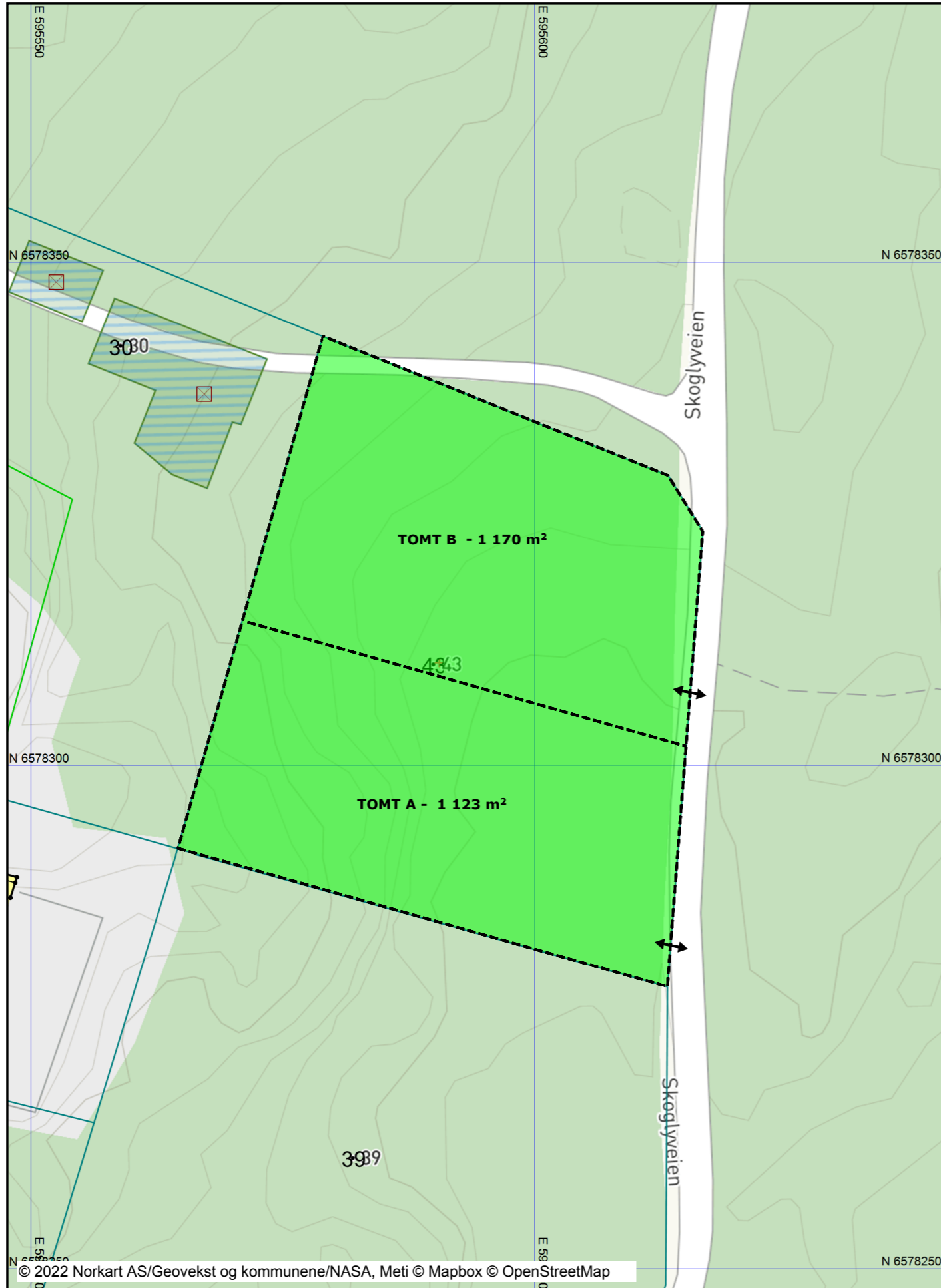

© 2022 Norkart AS/Geovekst og kommunene/NASA, Meti © Mapbox © OpenStreetMap

MERKNADER:

Forbehold:

Tegningen viser prosjektet i skisse/forprosjektfasen og kan innebære avvik iht. TEK 17.

**TEGNINGEN SKAL IKKE BRUKES TIL BYGGESAK ELLER ARBEIDSTEGNINGER.**

Norgeshus har ikke ansvar for eventuelle avvik i denne fasen iht. TEK 17 da dette enda ikke er prosjektert.

**NB!** Norgeshus AS tar ikke ansvar for feil eller mangler i kartgrunnlaget. Det kan ikke brukes til detaljprosjektering/utstikking uten verifisering i marken. Dersom det oppdages avvik, må prosjekterende opplyses om dette.

BYGGEKOMMUNE: Moss	GNR/BNR: 133/181	POSTNR:	POSTSTED:
ADRESSE: Adresse			MOH:

TEGNET AV: CSB	KONTROLLERT AV:	DATO: 18.08.22	FORMAT: A3
-------------------	-----------------	-------------------	---------------

PROSJEKT: Skoglyveien 43	PROSJEKTNR.: 22-0469
TEGNINGEN VISER: Forslag tomtedeling kart	TEGNING NR.: ARK-1-0-01
STATUS: Skisse/forprosjekt	MÅLESTOKK: 1:500

TILTAKSHAVER:

BYGGEFIRMA:



INGENIØR- OG ARKITEKTKONTORET NORGESHUS AS, PB 161, 7223 MELHUS, TLF: 72 85 69 00

TEGNINGEN ER BESKYTTET ETTER LOV OM OPPHAVSRETT OG EIES AV NORGESHUS AS. TEGNINGER SKAL IKKE BENYTTES UTEN VÅR TILLATELSE. TEGNINGEN GJELDER IKKE SOM ARBEIDSTEGNING.

REV.  
-

