



3031841

NAF Bruktbiltest

Testdato
15.08.2022



Kunde

| | | | |
|----------------------------|-----------------|----------------------|-----------------|
| Navn | Auksjonen.no As | Kontaktperson | |
| Medlemsnummer | 94448735 | Navn | Auksjonen.no As |
| Adresse | Døvleveien 23 | Telefon | 22222222 |
| Postnummer og -sted | 3170 SEM | E-post | |
| Telefon | 22222222 | | |
| Ekstern referanse | 286168 | | |



Kjøretøy

| | | | |
|-------------------------|-------------------|-------------------------------|----------------------|
| Bilmerke | Mercedes-Benz | Motorstørrelse | 2150 cm ³ |
| Modell | Sprinter | Motoreffekt | kW |
| Type | WDB903662 | Aksler i drift | |
| Registreringsnr. | RJ11292 | Drivstofftype | 2 |
| Understellsnr. | WDB9036621R282802 | Kjøretøygruppe | 321 |
| Km.stand. | 140344 | Bruktimportert | Nei |
| | | Registreringsår | 2002 |
| | | Registrert første gang | 21.03.2002 |



Informasjon

NAF Bruktbiltest (BBT) er en uavhengig vurdering av kjøretøyets tekniske tilstand iht. definerte kontrollpunkter. De aktuelle kontrollpunktene fremkommer i testen og vurderes / bedømmes etter NAF sine definisjoner og retningslinjer som også hensyntar bilens alder og km-stand.

NAF anmerker kun feil, mangler og avvik som avdekkes på testtidspunktet. Forutsetninger for utført test er angitt på side 2 i denne rapporten. NAF demonterer ikke for kontroll. Det kan være indikasjon knyttet til tekniske forhold som krever ytterligere utredning for å kunne fastslå omfang. Det kan også være periodiske feil som ikke kan avdekkes på testtidspunktet. Se utfyllende leveransebeskrivelse side 6.

NAF Bruktbiltest er utført på oppdrag av bilforhandler. Alle henvendelser til testen og øvrige forhold til bilens tekniske tilstand må avklares mellom kjøper av bilen og bilforhandler testen er utstedt til.



3031841

Testresultater

| Ref.Id | Repareres | Resultat | Beskrivelse |
|--------|----------------------------|--|------------------------|
| 31.17 | Varsellamper | * Varsellampe lyser for TCO | |
| 43.2 | Eksosanlegg | Lekkasje: | Bakre eksospotte |
| 46.11 | Drivstofftank, rør, slange | * Lekkasje ved tank | |
| 67.8 | Tilstand 12 volt batteri | * Batteri må lases før test | |
| 84.3 | Støtdempere | Oljlekkasje fra støtdemper: | Venstre bak, Høyre bak |
| 90.2 | Frontrute | En eller flere steinsprutrosetter som ikke er utbedret • Reparasjonsmetode: Skift | |
| 95.3 | Lakk / karosseri utvendig | Skadet: | Panser |
| 100.1 | Dashbord / midtkonsoll | Hull/rift/flenge: | |
| 101.1 | Luftdyse kupé | Luftdyse skadet: | Venstre foran |

| Ref.Id | Opplysning | Resultat | Beskrivelse |
|--------|---------------------------|---|--|
| 6.17 | Bremsekiver | Overflaterust eller mindre enn 50% av overflaten rustet | Begge sider bak |
| 36.4 | Avgassanalyse (Diesel) | Feil avgassverdier grunnet eksoslekkasje | |
| 95.17 | Lakk / karosseri utvendig | Småbulker: | Høyre sidekanal, Venstre baksjerm, Høyre bakdør, Høyre bakskjerm |
| 95.31 | | Diverse lakkrust | |
| 95.32 | | Diverse småbulker/lakkriper | |

Servicehistorikk

| Dato | Km.stand |
|------------|----------|
| 04.04.2022 | 139840 |
| 22.05.2019 | 134429 |
| 30.11.2017 | 127429 |
| Ukjent | 114612 |
| 12.03.2013 | 102948 |
| 03.10.2010 | 88445 |
| 17.09.2007 | 68236 |
| 06.10.2005 | 50934 |
| 25.09.2003 | 26417 |

Testforhold

| | |
|--|------------------|
| Maks hastighet ved prøvekjøring | 60 km/t |
| Utetemperatur ved prøvekjøring | 25 °C |
| Føreforhold ved prøvekjøring | Tørt |
| Bilen ble prøvekjørt: | Driftsvarm motor |
| Er bilen skitten eller nediset: | Nei |
| Frist for neste EU kontroll | 04.04.2023 |



3031841

Prøvekjøring

- 1 - Kjøreegenskaper ✓
- 2 - Unormal lyd ✓

Generell informasjon

- 3 - Nøkler / Utstyr ✓
- 4 - Service / Dokumentasjon ✓

Bremser

- 5 - Bremsbelegg ✓
- 6 - Bremseskiver **O**
- 8 - Parkeringsbrems ✓
- 9 - Bremsvirkning ✓
- 10 - Bremsvæsknivå ✓
- 12 - Bremsørør ✓
- 13 - Bremseslanger ✓
- 14 - Bremskraftforsterker ✓
- 15 - Bremsedal ✓

Lys og signaler

- 17 - Nærlys/-lykter ✓
- 18 - Fjernlys/-lykter ✓
- 20 - Parklys/-lykter ✓
- 21 - Retningslys, nødsignallys/-lykter ✓
- 23 - Baklys/-lykter ✓
- 24 - Stopplys/-lykter ✓
- 25 - Ryggelys/-lykter ✓
- 26 - Skiltlys/-lykter ✓
- 28 - Refleks ✓
- 29 - Tåkebaklys/-lykter ✓
- 30 - Lyd / lyssignaler ✓
- 31 - Varsellamper **R**

Motor

- 36 - Avgassanalyse (Diesel) **O**
- 37 - Motor virkemåte ✓
- 38 - Utvendig tilstand motor ✓
- 39 - Oljenivå motor ✓
- 40 - Kjølevæske ✓
- 41 - Kjølevifte ✓
- 42 - Kjølesystem ✓
- 43 - Eksosanlegg **R**
- 45 - Motorfester ✓
- 46 - Drivstofftank, rør, slange **R**

Drivverk

- 48 - Clutch ✓
- 49 - Girkasse (manuell) ✓
- 51 - Differensial ✓
- 52 - Drivaksler ✓
- 53 - Mellomaksler ✓

Elektriske anlegg

- 54 - Instrument belysning ✓
- 55 - Instrumenter ✓
- 58 - Kupevifte ✓
- 59 - Varmeapparat / klimaanlegg (AC) ✓
- 60 - Vindusvisker, spyler (foran/bak) ✓
- 62 - Sentrallås ✓

Elektriske anlegg

- 64 - Ladespenning generator ✓
- 65 - Drivrem generator ✓
- 67 - Tilstand 12 volt batteri **R**

Hjul, dekk, felg

- 74 - Dekk ✓
- 75 - Felg ✓
- 76 - Ekstra hjulsett ✓
- 77 - Hjullager ✓
- 78 - Reservehjul / dekkreparasjonssett ✓

Styring

- 80 - Ratt, rattaksel, ledd ✓
- 81 - Styresnekke, tannstang ✓
- 82 - Styrestag/ledd ✓
- 83 - Styreservo ✓

Hjuloppheng

- 84 - Støtdempere **R**
- 85 - Stabilisator ✓
- 86 - Fjærer / fjærbein ✓
- 87 - Opphengs- / bærearmer foraksel ✓
- 88 - Opphengs- / bærearmer bakaksel ✓
- 89 - Travers ✓



3031841

Karosseri

| | |
|--------------------------------|---|
| 90 - Frontrute | R |
| 91 - Siderute/bakrute | ✓ |
| 92 - Dør-/panseråpner | ✓ |
| 93 - Lås | ✓ |
| 95 - Lakk / karosseri utvendig | R |
| 96 - Utvendig speil | ✓ |
| 97 - Underside | ✓ |
| 98 - Understellsnummer | ✓ |

Interiør

| | |
|------------------------------|---|
| 100 - Dashbord / midtkonsoll | R |
| 101 - Luftdyse kupé | R |
| 103 - Solskjerm | ✓ |
| 107 - Seter | ✓ |
| 108 - Bilbelte | ✓ |
| 111 - Laste-/bagasjerom | ✓ |
| 112 - Interiør generelt | ✓ |



3031841

Måleverdier

| Ref.Id | Punkt | Fråse | Måleverdi |
|--------|---------------------------------|---|---|
| 3.1 | Nøkler / Utstyr | Antall nøkler: | 2 stk |
| 6.1 | Bremseskiver | | Ikke mulig å måle pga felgens utforming |
| 9.1 | Bremsevirkning | Bremsevirkning, VF | 200,00 |
| 9.2 | | Bremsevirkning, HF | 200,00 |
| 9.3 | | Bremsevirkning, VB | 180,00 |
| 9.4 | | Bremsevirkning, HB | 180,00 |
| 36.1 | Avgassanalyse (Diesel) | | Ikke målt pga. skader/avvik som forhindrer måling |
| 40.1 | Kjølevæske | Kjølevæskens frysepunkt, frostsikker ned til minus: | 40 °C |
| 59.1 | Varmeapparat / klimaanlegg (AC) | | Målepunkt ikke aktuelt på gjeldende kjøretøy |
| 64.1 | Ladespenning generator | Ladespenning med last (V) | 13,40 volt |
| 64.2 | | Ladespenning uten last (V) | 13,40 volt |
| 67.1 | Tilstand 12 volt batteri | | Ikke målt pga. skader/avvik som forhindrer måling |
| 74.1 | Dekk | Mønsterdybde VF | 9,00 mm |
| 74.2 | | Mønsterdybde HF | 9,00 mm |
| 74.3 | | Mønsterdybde VB | 7,50 mm |
| 74.4 | | Mønsterdybde HB | 7,50 mm |
| 74.5 | | Bilen er utrustet med: | Sommerdekk |
| 75.1 | Felg | Felg montert på bilen: | Stålfelg |
| 76.1 | Ekstra hjulsett | Mønsterdybde | 7,00 mm |
| 76.2 | | Mønsterdybde | 7,00 mm |
| 76.3 | | Mønsterdybde | 7,00 mm |
| 76.4 | | Mønsterdybde | 7,00 mm |
| 76.5 | | Ekstra hjulsett er utrustet med: | Vinterdekk m/pigg |
| 76.6 | | Felg på ekstra hjulsett: | Stålfelg |



3031841

Bilder og vedlegg



1. Generelt



2. Generelt

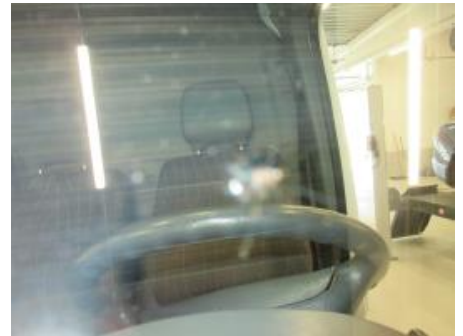

3. Generelt



4. Generelt



5. Generelt



6. Generelt



7. Generelt



8. Generelt



9. Generelt



10. Generelt



11. Generelt



12. Generelt



3031841



13. Generelt



14. Generelt



15. Generelt



16. Generelt



17. Generelt



18. Generelt

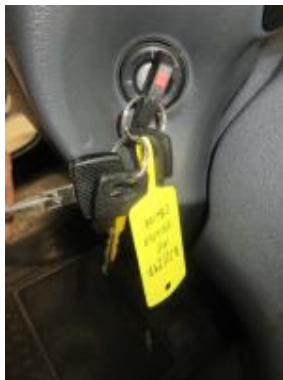

19. Generelt



20. Generelt



21. Generelt



3031841

Leveransebetingelser

1. Testrapporten

Testrapporten inneholder identifikasjon av kjøretøy og kunde, samt beskrivelse av testens omfang med måleresultater der det foreligger.

2. Bedømming - vurderingsdefinisjon

Forklaring til bokstavkodene som benyttes:

V = Normalt Tilstand vurdert «normal» iht. kjøretøyets alder og km

R = Reparasjon Anbefaler utbedring iht. kontrollpunkt

A = Anmerkning Bemerkning og/eller kommentar iht. kontrollpunkt

O = Opplysning Informasjon iht. kontrollpunkt og/eller kjøretøy

S = Skiftet Kontrollpunkt inkl. komponentskifte

J = Justert Kontrollpunkt inkl. justering

I = Ikke utført Kontrollpunkt ikke vurdert

3. Gjennomføring av test

Test utføres på et NAF Senter hvis ikke annet er beskrevet.

4. Eiendomsrett

Testens resultat tilhører NAFs kunde. Kundens navn er registrert på side 1 i testrapporten, og eventuelle henvendelser i forbindelse med testen må utføres av registrert kunde. Testresultatene leveres ikke ut til andre uten samtykke fra NAFs kunde.

5. Demontering

NAF demonterer ikke for kontroll/vurdering, og kan dermed ikke påpeke feil som kun avdekkes ved demontering. Dersom NAF oppdager avvik der det trengs demontering for kontroll/vurdering, vil dette anmerkes i testrapporten.

6. Prøvekjøring, periodiske feil og fremtidige problemer

NAF anmerker kun feil og avvik som oppdages på testtidspunktet. Periodiske feil/avvik kan forekomme uten at dette avdekkes pga. manglende symptom (fremtredelse) ved testtidspunktet. Det er ikke mulig å forutse framtidige problemer, feil eller avvik.

NAF prøvekjører bilen kun i begrenset grad.

7. Avlesing av elektronikkfeil via diagnose*

*Diagnose = utdrag av registrerte meldinger på kjøretøyets elektronikk via diagnosekontakt OBD = On-Board Diagnostics. EU innførte krav om OBD i 2001 for bensinbiler, og 2004 for dieslbiler.

NAF leser feilmeldinger via diagnose på de elektroniske styresystemer som bilens produsent har gitt tilgang til. Tilgjengelig tilgang kan variere mellom ulike bilmerker og modeller, og leses med gjeldende testutstyr som benyttes i NAF.

NAF kan ikke påvise avvik i bilens oppgitte kilometerstand ved hjelp av diagnose.

8. NAFs ansvar

NAF har vurdert alle kontrollpunkter i den aktuelle testrapporten i henhold til NAFs definisjoner og retningslinjer. Kontrollpunkter som ikke omtales i rapporten er ikke inkludert eller vurdert.

NAF står ansvarlig for de dokumenterte funn i testrapporten slik de fremstår på testtidspunktet.

Feil/avvik som avdekkes i etterkant av testen, kan ikke lastes NAF uten at:

- feil/avvik må anses å ha foreligget ved testtidspunktet
- feil/avvik kan avdekkes etter gjeldende definisjoner og retningslinjer (innhold) av kontrollpunkt ved testtidspunktet
- feil/avvik kan avdekkes ved benyttet testutstyr i NAF ved testtidspunktet
- feil/avvik kan avdekkes ved gjeldende testforutsetninger ved testtidspunktet
- feil/avvik medfører konsekvenstap
- NAF har opptrådt uaktsomt ved testtidspunktet

9. Klageadgang næringsmarked

Testens resultat tilhører NAFs kunde. Kundens navn er registrert på side 1 i testrapporten. Eventuelle uoverensstemmelser i forbindelse med levert dokumentasjon, skal kunde ta dette opp med NAF. NAF er forretningsmessig leverandør til kunde og forholder seg kun til denne avtalepart.

Alle reklamasjoner må være NAF i hende senest 10 dager etter at testen er utført.