



2849366

# NAF Bruktbiltest

**Testdato**

24.05.2022



## Kunde

<b>Navn</b>	Auksjonen.no As	<b>Kontaktperson</b>	
<b>Medlemsnummer</b>	94448735	<b>Navn</b>	Auksjonen.no As
<b>Adresse</b>	Døvleveien 23	<b>Telefon</b>	0
<b>Postnummer og -sted</b>	3170 SEM	<b>E-post</b>	
<b>Telefon</b>	0		
<b>Ekstern referanse</b>	279670		



## Kjøretøy

<b>Bilmerke</b>	Dangel	<b>Motorstørrelse</b>	1997 cm <sup>3</sup>
<b>Modell</b>	Expert 4x4	<b>Motoreffekt</b>	94 kW
<b>Type</b>	V60PB	<b>Aksler i drift</b>	2
<b>Registreringsnr.</b>	LJ54416	<b>Drivstofftype</b>	2
<b>Understellsnr.</b>	VF3XUAHZ8DZ057658	<b>Kjøretøygruppe</b>	315
<b>Km.stand.</b>	94929	<b>Bruktimportert</b>	Nei
		<b>Registreringsår</b>	2014
		<b>Registrert første gang</b>	11.02.2014



## Informasjon

NAF Bruktbiltest (BBT) er en uavhengig vurdering av kjøretøyets tekniske tilstand iht. definerte kontrollpunkter. De aktuelle kontrollpunktene fremkommer i testen og vurderes / bedømmes etter NAF sine definisjoner og retningslinjer som også hensyntar bilens alder og km-stand.

NAF anmerker kun feil, mangler og avvik som avdekkes på testtidspunktet. Forutsetninger for utført test er angitt på side 2 i denne rapporten. NAF demonterer ikke for kontroll. Det kan være indikasjon knyttet til tekniske forhold som krever ytterligere utredning for å kunne fastslå omfang. Det kan også være periodiske feil som ikke kan avdekkes på testtidspunktet. Se utfyllende leveransebeskrivelse side 6.

NAF Bruktbiltest er utført på oppdrag av bilforhandler. Alle henvendelser til testen og øvrige forhold til bilens tekniske tilstand må avklares mellom kjøper av bilen og bilforhandler testen er utstedt til.



2849366

**Testresultater**

Ref.id	Repareres	Resultat	Beskrivelse
2.9	Unormal lyd	Ulyd i drivverk	
4.3	Service / Dokumentasjon	Iht. servicehefte er ikke alle servicer fulgt	
9.7	Bremsevirkning	Bremsene ligger på:	Venstre bak
20.1	Parklys/-lykter	Virker ikke:	Venstre foran
23.7	Baklys/-lykter	Skadet lykteglass	Høyre bak
26.1	Skiltlys/-lykter	Virker ikke:	Venstre bak, Høyre bak
33.5	Full systemskann	Diagnoseavlesing ligger i testrapport	
39.3	Oljenivå motor	Peilepinne mangler/defekt	
49.11	Girkasse (manuell)	Oljelekkasje fra mellomgirkasse	
52.1	Drivaksler	Defekt gummimansjett:	Venstre ytre foran, Venstre indre foran, Høyre ytre foran, Venstre ytre bak, Venstre indre bak, Høyre indre bak, Høyre ytre bak
52.5		Ulyd i ledd:	Høyre indre foran
52.6		Slakk i ledd:	Venstre ytre bak, Høyre ytre bak
59.3	Varmeapparat / klimaanlegg (AC)	Klimaanlegg virker ikke	
63.2	Setevarmer	Setevarme virker ikke:	Venstre foran
74.9	Dekk	Mønsterdybde under 1,6 mm for sommerdekk, eller 3,0 mm for vinterdekk:	Høyre bak
93.3	Lås	Feil ved låsesylinder	Bakluke/-dør
95.6	Lakk / karosseri utvendig	Rust i innvendig kant:	Venstre fordør, Høyre fordør
95.8		Rustangrep:	Venstre sidekanal, Høyre sidekanal, Bakluke, Venstre forskjerm, Venstre fordør, Venstre bakdør, Venstre bakskjerm, Høyre forskjerm, Høyre fordør, Høyre bakdør, Høyre bakskjerm
95.10		Karosseriskade	Høyre forskjerm, Kanal venstre side
96.4	Utvendig speil	Feil på justeringsmekanisme for speil:	Venstre side, Høyre side
106.3	Døråpning	Rust:	Høyre skyvedør, Venstre skyvedør
107.2	Seter	Misfarget/skittent:	
107.3		Hull/rift gjennom setetrekk:	Venstre foran
109.2	Gulvmatter/-teppe	Skadet gulvteppe:	Venstre foran

Ref.id	Opplysning	Resultat	Beskrivelse
1.16	Kjøreegenskaper	* - Vibrasjoner i drivverk / hjuloppheng. - Ratt ut av midtstilling.	
33.13	Full systemskann	Etter avtale med kunde er feilkode/r slettet, feilsøking må påregnes dersom feilkode dukker opp igjen	
38.7	Utvendig tilstand motor	Oljesvetting	
53.9	Mellomaksel	* - slakk, nærmere kontroll anbefales.	
74.22	Dekk	Noe skjevslitt dekk	
76.28	Ekstra hjulsett	Dekk er noe skjevslitt	
90.9	Frontrute	Noe steinsprut	
95.16	Lakk / karosseri utvendig	Småbulker:	Tak
95.17		Steinsprut:	Panser
95.31		Diverse småbulker/lakkriper	
97.13	Underside	Stedvis rustdannelser i vognbunn/understell	
106.5	Døråpning	Sår eller skade:	Venstre fordør, Høyre fordør
106.7		Rust:	Venstre fordør, Høyre fordør
111.7	Laste-/bagasjerom	Lasterom har spesialinnredning	
111.8		* - ikke kontrollert av NAF.	



2849366

## Merknader

Punkt	Merknad
Unormal lyd	periodisk.

## Servicehistorikk

Angitte servicer er de som er oppført i serviceheftet/annen dokumentasjon funnet i bilen. Avvik i forhold til angitte serviceintervaller/retningslinjer i serviceheftet, anmerkes og fremkommer i rapporten.

Dato	Km.stand
08.11.2019	65761
09.11.2018	53803
10.11.2017	43951
27.12.2016	33432
28.12.2015	21075
11.02.2015	10068

## Testforhold

<b>Maks hastighet ved prøvekjøring</b>	60 km/t
<b>Utetemperatur ved prøvekjøring</b>	15 °C
<b>Føreforhold ved prøvekjøring</b>	Tørt
<b>Frist for neste EU kontroll</b>	29.06.2022



2849366

<b>Prøvekjøring</b>		<b>Motor</b>	
1 - Kjøreegenskaper	O	37 - Motor virkemåte	✓
2 - Unormal lyd	R	38 - Utvendig tilstand motor	O
		39 - Oljenivå motor	R
<b>Generell informasjon</b>		40 - Kjølevæske	✓
3 - Nøkler / Utstyr	✓	41 - Kjølevifte	✓
4 - Service / Dokumentasjon	R	42 - Kjølesystem	✓
		43 - Eksosanlegg	✓
<b>Bremser</b>		45 - Motorfester	✓
5 - Bremsebelegg	✓	46 - Drivstofftank, rør, slange	✓
6 - Bremseskiver	✓	47 - Registerreim	✓
8 - Parkeringsbrems	✓		
9 - Bremsevirkning	R	<b>Drivverk</b>	
10 - Bremsevæsknivå	✓	48 - Clutch	✓
11 - Bremsevæskens kokepunkt	✓	49 - Girkasse (manuell)	R
12 - Bremserør	✓	51 - Differensial	✓
13 - Bremseslanger	✓	52 - Drivaksler	R
14 - Bremskraftforsterker	✓	53 - Mellomaksler	O
15 - Bremsepedal	✓		
		<b>Elektriske anlegg</b>	
<b>Lys og signaler</b>		54 - Instrument belysning	✓
17 - Nærlys/-lykter	✓	55 - Instrumenter	✓
18 - Fjernlys/-lykter	✓	56 - Elektrisk vindusheis	✓
20 - Parklys/-lykter	R	57 - Oppvarmet bakrute	✓
21 - Retningslys, nødsignallys/-lykter	✓	58 - Kupevifte	✓
22 - Tåkelys/-lykter	✓	59 - Varmeapparat / klimaanlegg (AC)	R
		60 - Vindusvisker, spyler (foran/bak)	✓
<b>Lys og signaler</b>		62 - Sentrallås	✓
23 - Baklys/-lykter	R	63 - Setevarmer	R
24 - Stopplys/-lykter	✓	64 - Ladespenning generator	✓
25 - Ryggelys/-lykter	✓	65 - Drivrem generator	✓
26 - Skiltlys/-lykter	R		
29 - Tåkebaklys/-lykter	✓	<b>Hjul, dekk, felg</b>	
30 - Lyd / lyssignaler	✓	74 - Dekk	R
31 - Varsellamper	✓	75 - Felg	✓
32 - Varsellamper utvidet	✓	76 - Ekstra hjulsett	O
		77 - Hjullager	✓
<b>e-Diagnose</b>			
33 - Full systemskann	R	<b>Styring</b>	
		80 - Ratt, rattaksel, ledd	✓
		81 - Styresnekke, tannstang	✓
		82 - Styrestag/ledd	✓
		83 - Styreservo	✓



2849366

**Hjuloppheng**

84 - Støtdempere	✓
85 - Stabilisator	✓
86 - Fjærer / fjærbein	✓
87 - Opphengs- / bærearmer foraksel	✓
88 - Opphengs- / bærearmer bakaksel	✓
89 - Travers	✓

**Karosseri**

90 - Frontrute	O
91 - Siderute/bakrute	✓
92 - Dør-/panseråpner	✓
93 - Lås	R
95 - Lakk / karosseri utvendig	R
96 - Utvendig speil	R
97 - Underside	O
98 - Understellsnummer	✓

**Interiør**

100 - Dashbord / midtkonsoll	✓
102 - Taktrekk	✓
103 - Solskjerm	✓
104 - Innvendig speil	✓
105 - Dørtrekk	✓
106 - Døråpning	R
107 - Seter	R
108 - Bilbelte	✓
109 - Gulvmatter/-teppe	R
111 - Laste-/bagasjerom	O
112 - Interiør generelt	✓



2849366

**Måleverdier**

Ref.Id	Punkt	Fråse	Måleverdi
3.1	Nøkler / Utstyr	Antall nøkler:	2 stk
6.1	Bremsekiver	Min. bremsekivetykkelse før utskifting foran:	26,00 mm
6.2		Bremsekivetykkelse VF	26,70 mm
6.3		Bremsekivetykkelse HF	26,70 mm
6.4		Min. bremsekivetykkelse før utskifting bak:	12,00 mm
6.5		Bremsekivetykkelse VB	13,00 mm
6.6		Bremsekivetykkelse HB	13,00 mm
9.1	Bremsevirkning	Bremsevirkning, VF	340,00
9.2		Bremsevirkning, HF	330,00
9.3		Bremsevirkning, VB	270,00
9.4		Bremsevirkning, HB	300,00
33.1	Full systemskann	Permanente feil avlest:	3
40.1	Kjølevæske	Kjølevæskens frysepunkt, frostsikker ned til minus:	40 °C
47.1	Registerreim	Bilfabrikanten anbefaler under normale forhold skifte ved 180000 km:	
47.2		eller ved, måneder:	120
59.1	Varmeapparat / klimaanlegg (AC)		Ikke målt pga. skader/avvik som forhindrer måling
64.1	Ladespenning generator	Ladespenning med last (V)	14,60 volt
64.2		Ladespenning uten last (V)	15,00 volt
74.1	Dekk	Mønsterdybde VF	3,00 mm
74.2		Mønsterdybde HF	3,50 mm
74.3		Mønsterdybde VB	3,00 mm
74.4		Mønsterdybde HB	1,50 mm
74.5		Bilen er utrustet med:	Sommerdekk
75.1	Felg	Felg montert på bilen:	Lettmetallfelg
76.1	Ekstra hjulsett	Mønsterdybde	5,00 mm
76.2		Mønsterdybde	5,50 mm
76.3		Mønsterdybde	4,00 mm
76.4		Mønsterdybde	4,00 mm
76.5		Ekstra hjulsett er utrustet med:	Piggfrie vinterdekk
76.6		Felg på ekstra hjulsett:	Stålfelg



2849366

**Bilder og vedlegg**



**1. Generelt**



**2. Generelt**



**3. Generelt**



**4. Generelt**



**5. Generelt**



**6. Generelt**



**7. Generelt**



**8. Generelt**



**9. Generelt**



**10. Generelt**



**11. Generelt**



**12. Generelt**



2849366



13. Generelt



14. Generelt

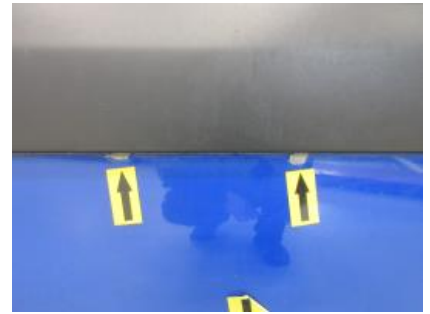

15. Generelt



16. Generelt



17. Generelt



18. Generelt



19. Generelt



20. Generelt



21. Generelt



22. Generelt



23. Generelt



24. Generelt

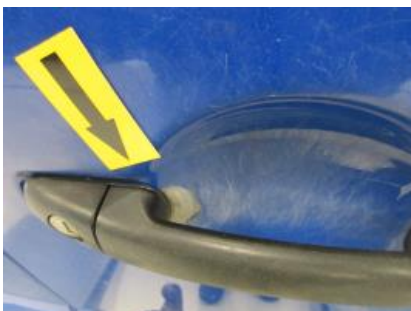

25. Generelt



26. Generelt



27. Generelt





2849366



28. Generelt



29. Generelt



30. Generelt



31. Generelt



32. Generelt



33. Generelt



34. Generelt

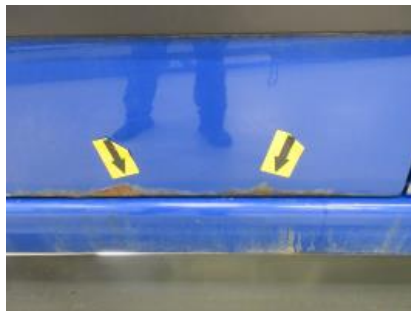

35. Generelt



36. Generelt

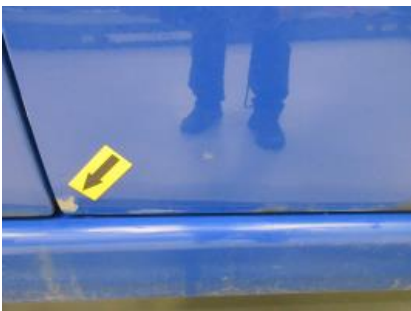

37. Generelt



38. Generelt



39. Generelt



40. Generelt



41. Generelt



42. Generelt



2849366

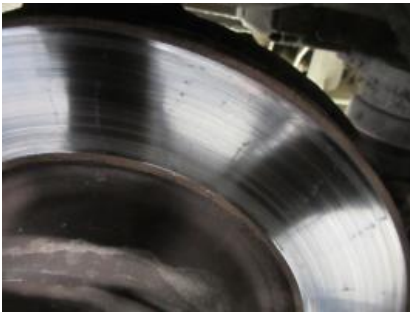

43. Generelt



44. Generelt



45. Generelt



46. Generelt



47. Generelt



48. Generelt



49. Generelt



50. Generelt



51. Generelt

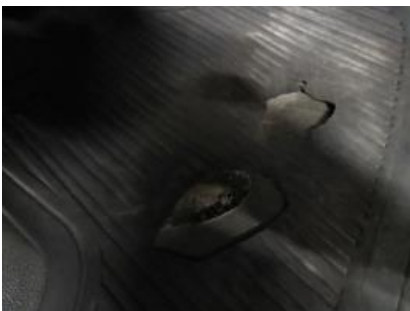

52. Generelt



53. Generelt



54. Generelt



55. Generelt



56. Generelt

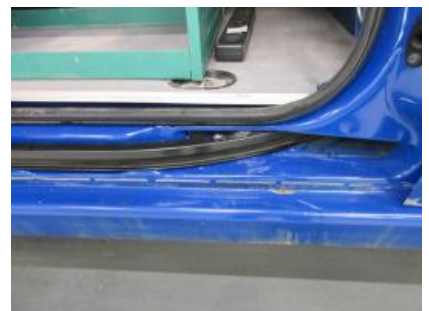

57. Generelt



2849366



58. Generelt



59. Generelt



60. Generelt



61. Generelt



62. Generelt



63. Generelt



64. Generelt



65. Generelt



66. Generelt

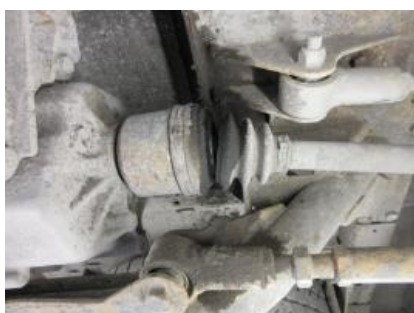

67. Generelt



68. Generelt

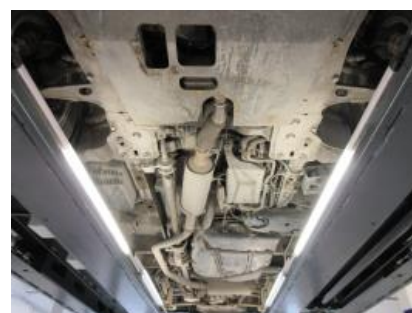

69. Generelt



70. Generelt



2849366

## Leveransebetingelser

### 1. Testrapporten

Testrapporten inneholder identifikasjon av kjøretøy og kunde, samt beskrivelse av testens omfang med måleresultater der det foreligger.

### 2. Bedømming - vurderingsdefinisjon

Forklaring til bokstavkodene som benyttes:

V = Normalt Tilstand vurdert «normal» iht. kjøretøyets alder og km

R = Reparasjon Anbefaler utbedring iht. kontrollpunkt

A = Anmerkning Bemerkning og/eller kommentar iht. kontrollpunkt

O = Opplysning Informasjon iht. kontrollpunkt og/eller kjøretøy

S = Skiftet Kontrollpunkt inkl. komponentskifte

J = Justert Kontrollpunkt inkl. justering

I = Ikke utført Kontrollpunkt ikke vurdert

### 3. Gjennomføring av test

Test utføres på et NAF Senter hvis ikke annet er beskrevet.

### 4. Eiendomsrett

Testens resultat tilhører NAFs kunde. Kundens navn er registrert på side 1 i testrapporten, og eventuelle henvendelser i forbindelse med testen må utføres av registrert kunde. Testresultatene leveres ikke ut til andre uten samtykke fra NAFs kunde.

### 5. Demontering

NAF demonterer ikke for kontroll/vurdering, og kan dermed ikke påpeke feil som kun avdekkes ved demontering. Dersom NAF oppdager avvik der det trengs demontering for kontroll/vurdering, vil dette anmerkes i testrapporten.

### 6. Prøvekjøring, periodiske feil og fremtidige problemer

NAF anmerker kun feil og avvik som oppdages på testtidspunktet. Periodiske feil/avvik kan forekomme uten at dette avdekkes pga. manglende symptom (fremtredelse) ved testtidspunktet. Det er ikke mulig å forutse framtidige problemer, feil eller avvik.

NAF prøvekjører bilen kun i begrenset grad.

### 7. Avlesing av elektronikkfeil via diagnose\*

\*Diagnose = utdrag av registrerte meldinger på kjøretøyets elektronikk via diagnosekontakt  
OBD = On-Board Diagnostics. EU innførte krav om OBD i 2001 for bensinbiler, og 2004 for dieslbiler.

NAF leser feilmeldinger via diagnose på de elektroniske styresystemer som bilens produsent har gitt tilgang til. Tilgjengelig tilgang kan variere mellom ulike bilmerker og modeller, og leses med gjeldende testutstyr som benyttes i NAF.

NAF kan ikke påvise avvik i bilens oppgitte kilometerstand ved hjelp av diagnose.

### 8. NAFs ansvar

NAF har vurdert alle kontrollpunkter i den aktuelle testrapporten i henhold til NAFs definisjoner og retningslinjer. Kontrollpunkter som ikke omtales i rapporten er ikke inkludert eller vurdert.

NAF står ansvarlig for de dokumenterte funn i testrapporten slik de fremstår på testtidspunktet.

Feil/avvik som avdekkes i etterkant av testen, kan ikke lastes NAF uten at:

- feil/avvik må anses å ha foreligget ved testtidspunktet
- feil/avvik kan avdekkes etter gjeldende definisjoner og retningslinjer (innhold) av kontrollpunkt ved testtidspunktet
- feil/avvik kan avdekkes ved benyttet testutstyr i NAF ved testtidspunktet
- feil/avvik kan avdekkes ved gjeldende testforutsetninger ved testtidspunktet
- feil/avvik medfører konsekvenstep
- NAF har opptrådt uaktsomt ved testtidspunktet

### 9. Klageadgang næringsmarked

Testens resultat tilhører NAFs kunde. Kundens navn er registrert på side 1 i testrapporten. Eventuelle uoverensstemmelser i forbindelse med levert dokumentasjon, skal kunde ta dette opp med NAF. NAF er forretningsmessig leverandør til kunde og forholder seg kun til denne avtalepart.

Alle reklamasjoner må være NAF i hende senest 10 dager etter at testen er utført.

Kundedata	Utførende sted
	NAF AS Auksjonen Døvlevei 25 3170 Sem

## Full systemskann

Kjøretøy	Peugeot - Expert Serie III [07-16]
Registerings Nr.	LJ54416
Motorkode	AHZ (DW10CD)
Byggeår	2014
VIN	VF3XUAHZ8DZ057658
Kilometerstand	94929
Referanse	
Dato	24.05.2022 / 09:47

System	Byggeår	Status
AHZ - DCM 3.5 BR2	2007 - 2016	Ok
Blokkeringsfrie bremseser - Uten ESP (Bosch 8.1)	2007 - 2016	Ok
Blokkeringsfrie bremseser - Med ESP (Bosch 8.1 ESP)	2007 - 2016	Ok
Blokkeringsfrie bremseser - Bosch 8.0	2007 - 2016	Ok
Luftavstegning - Wabco	2007 - 2016	Elementgruppe svarer ikke!
Servostyring - HPI	2007 - 2016	Ok
Overvåkingssystem for dekktrykk - JCAE	2014 - 2016	Elementgruppe svarer ikke!
Kollisjonspute - Bosch	2007 - 2016	Ok
Tilleggsoppvarmer - Webasto	2007 - 2016	Antall feil: 1
Karossericomputer - Diagnose	2007 - 2016	Antall feil: 3
Radio - Siemens	2007 - 2016	Ok
SWM (rattmodul) - Delphi	2007 - 2016	Ok
Klimakontroll - Denso	2007 - 2016	Elementgruppe svarer ikke!
Instrument - Magneti Marelli	2007 - 2016	Ok
Multifunksjonsdisplay - JCAE	2007 - 2016	Ok
Parkeringshjelpssystem - Valeo	2007 - 2016	Elementgruppe svarer ikke!

Tilleggsoppvarmer - Webasto		
Feilkode	Beskrivelse	Betingelse
819	Forbrenningsluft turbin elektrisk krets	- periodisk - Kortslutning til positiv eller åpen krets

Karossericomputer - Diagnose

Feilkode	Beskrivelse	Betingelse
4A7	Lampe for nummerskilt	- Kortslutning til pluss - Permanent
4C9	Tåkelys, høyre bak	- Kortslutning til pluss - Permanent
5FF	BSI intern feil	- Ikke karakterisert - Permanent

Mekaniker:	<b>Underskrift</b>
------------	--------------------