



2847871

NAF Bruktbiltest

Testdato
24.05.2022

Kunde

Navn	Auksjonen.no As	Kontaktperson	
Medlemsnummer	94448735	Navn	Auksjonen.no As
Adresse	Døvleveien 23	Telefon	00
Postnummer og -sted	3170 SEM	E-post	
Telefon	00		
Ekstern referanse	278825		



Kjøretøy

Bilmerke	Tesla	Motorstørrelse	cm ³
Modell	Model S	Motoreffekt	kW
Type	002	Aksler i drift	2
Registreringsnr.	EL86767	Drivstofftype	5
Understellsnr.	5YJSA7E27FF108134	Kjøretøygruppe	101
Km.stand.	110885	Bruktimportert	Nei
		Registreringsår	2016
		Registrert første gang	08.01.2016



Informasjon

NAF Bruktbiltest (BBT) er en uavhengig vurdering av kjøretøyets tekniske tilstand iht. definerte kontrollpunkter. De aktuelle kontrollpunktene fremkommer i testen og vurderes / bedømmes etter NAF sine definisjoner og retningslinjer som også hensyntar bilens alder og km-stand.

NAF anmerker kun feil, mangler og avvik som avdekkes på testtidspunktet. Forutsetninger for utført test er angitt på side 2 i denne rapporten. NAF demonterer ikke for kontroll. Det kan være indikasjon knyttet til tekniske forhold som krever ytterligere utredning for å kunne fastslå omfang. Det kan også være periodiske feil som ikke kan avdekkes på testtidspunktet. Se utfyllende leveransebeskrivelse side 6.

NAF Bruktbiltest er utført på oppdrag av bilforhandler. Alle henvendelser til testen og øvrige forhold til bilens tekniske tilstand må avklares mellom kjøper av bilen og bilforhandler testen er utstedt til.



2847871

Testresultater

Ref.Id	Repareres	Resultat	Beskrivelse
3.4	Nøkler / Utstyr	Nøkkel/er mangler	
38.3	Utvendig tilstand motor	Manglende / skadet deksel under motor	
59.3	Varmeapparat / klimaanlegg (AC)	Klimaanlegg virker ikke	
71.3	Ladekabel elbil/hybrid	Ladekabel skadet	
74.9	Dekk	Mønsterdybde under 1,6 mm for sommerdekk, eller 3,0 mm for vinterdekk:	Venstre bak, Høyre bak
76.17	Ekstra hjulsett	Ekstra hjulsett mangler	
88.5	Opphengs- / bærearmer bakaksel	Slitt foring / løsnet i vulkanisering:	Fremre venstre øvre
90.2	Frontrute	En eller flere steinsprutsetter som ikke er utbedret <ul style="list-style-type: none">Reparasjonsmetode: Skift	
95.10	Lakk / karosseri utvendig	Karosseriskade	Venstre baksjerm, Høyre baksjerm
105.2	Dørtrekk	Løst dørtrekk	Venstre fordør, Høyre fordør, Høyre bakdør

Ref.Id	Opplysning	Resultat	Beskrivelse
4.11	Service / Dokumentasjon	Bilen har digital servicebok, denne er ikke kontrollert av NAF	
6.16	Bremsekiver	Overflaterust eller mindre enn 25% av overflaten rustet	
6.17		Overflaterust eller mindre enn 50% av overflaten rustet	
23.18	Baklys/-lykter	Krakerert lykteglass:	Venstre bak, Høyre bak
74.21	Dekk	Mønsterdybde - tillatt, men anbefales byttet:	Venstre foran, Høyre foran
75.10	Felg	Ripe/slitasje på felg	
90.10	Frontrute	Slitt frontrute	
91.14	Siderute/bakrute	Ripe/slitasje:	Høyre bakdør
95.15	Lakk / karosseri utvendig	Lakkriper:	Støtfanger foran, Bakluke, Støtfanger bak
95.16		Småbulker:	Støtfanger foran, Høyre fordør
95.17		Steinsprut:	Støtfanger foran, Panser
95.31		Diverse småbulker/lakkriper	
111.6	Laste-/bagasjerom	Småskader i gulvteppe	

Servicehistorikk

Bilen har elektronisk servicedokumentasjon

Elektronisk servicedokumentasjon er ikke sjekket av NAF på grunn av manglende tilgang.

Testforhold

Maks hastighet ved prøvekjøring	60 km/t
Utetemperatur ved prøvekjøring	13 °C
Føreforhold ved prøvekjøring	Tørt
Frist for neste EU kontroll	29.11.2022



2847871

Prøvekjøring

1 - Kjøreegenskaper

**Generell informasjon**

3 - Nøkler / Utstyr



4 - Service / Dokumentasjon

**Bremser**

5 - Bremsebelegg



6 - Bremseskiver



9 - Bremsevirkning



10 - Bremsevæsknivå



11 - Bremsevæskens kokepunkt



12 - Bremserør

**Bremser**

13 - Bremseslanger



14 - Bremskraftforsterker



15 - Bremsepedal

**Lys og signaler**

17 - Nærlys/-lykter



18 - Fjernlys/-lykter



20 - Parklys/-lykter



21 - Retningslys, nødsignallys/-lykter



22 - Tåkelys/-lykter



23 - Baklys/-lykter



24 - Stopplys/-lykter



25 - Ryggelys/-lykter



26 - Skiltlys/-lykter



29 - Tåkebaklys/-lykter



30 - Lyd / lyssignaler



31 - Varsellamper



32 - Varsellamper utvidet

**Motor**

37 - Motor virkemåte



38 - Utvendig tilstand motor



41 - Kjølevifte



42 - Kjølesystem

**Drivverk**

50 - Girkasse (automatisk)



51 - Differensial



52 - Drivaksler

**Elektriske anlegg**

54 - Instrument belysning



55 - Instrumenter



56 - Elektrisk vindusheis



57 - Oppvarmet bakrute



58 - Kupevifte



59 - Varmeapparat / klimaanlegg (AC)



60 - Vindusvisker, spyler (foran/bak)



62 - Sentrallås



63 - Setevarmer



70 - Ladekontakt elbil/hybrid



71 - Ladekabel elbil/hybrid



73 - Utv. tilstand fremdriftsbatteri elbil/hybrid

**Hjul, dekk, felg**

74 - Dekk



75 - Felg



76 - Ekstra hjulsett



77 - Hjullager

**Styring**

80 - Ratt, rattaksel, ledd



81 - Styresnekke, tannstang



82 - Styrestag/ledd



83 - Styreservo

**Hjuloppheng**

84 - Støtdempere



85 - Stabilisator



86 - Fjærer / fjærbein



87 - Opphengs- / bærearmer foraksel



88 - Opphengs- / bærearmer bakaksel



89 - Travers





2847871

Karosseri

90 - Frontrute	R
91 - Siderute/bakrute	O
92 - Dør-/panseråpner	✓
95 - Lakk / karosseri utvendig	R
96 - Utvendig speil	✓
97 - Underside	✓
98 - Understellsnummer	✓

Interiør

100 - Dashbord / midtkonsoll	✓
102 - Taktrekk	✓
103 - Solskjerm	✓
104 - Innvendig speil	✓
105 - Dørtrekk	R
106 - Døråpning	✓
107 - Seter	✓
108 - Bilbelte	✓
109 - Gulvmatter/-teppe	✓
110 - Bagasjeromstildekning	✓
111 - Laste-/bagasjerom	O
112 - Interiør generelt	✓



2847871

Måleverdier

Ref.Id	Punkt	Fråse	Måleverdi
3.1	Nøkler / Utstyr	Antall nøkler:	1 stk
6.1	Bremsekiver	Min. bremsekivetykkelse før utskifting foran:	30,00 mm
6.2		Bremsekivetykkelse VF	30,80 mm
6.3		Bremsekivetykkelse HF	30,80 mm
6.4		Min. bremsekivetykkelse før utskifting bak:	26,00 mm
6.5		Bremsekivetykkelse VB	27,00 mm
6.6		Bremsekivetykkelse HB	27,00 mm
9.1	Bremsevirkning	Bremsevirkning, VF	250,00
9.2		Bremsevirkning, HF	220,00
9.3		Bremsevirkning, VB	280,00
9.4		Bremsevirkning, HB	280,00
59.1	Varmeapparat / klimaanlegg (AC)		Ikke målt pga. skader/avvik som forhindrer måling
71.1	Ladekabel elbil/hybrid	Antall ladekabler i bilen:	1 stk
74.1	Dekk	Mønsterdybde VF	4,00 mm
74.2		Mønsterdybde HF	4,00 mm
74.3		Mønsterdybde VB	2,00 mm
74.4		Mønsterdybde HB	1,50 mm
74.5		Bilen er utrustet med:	Piggfrie vinterdekk
75.1	Felg	Felg montert på bilen:	Lettmetallfelg
76.1	Ekstra hjulsett		Målepunkt ikke aktuelt på gjeldende kjøretøy



2847871

Bilder og vedlegg



1. Generelt



2. Generelt



3. Generelt



4. Generelt



5. Generelt



6. Generelt



7. Generelt



8. Generelt

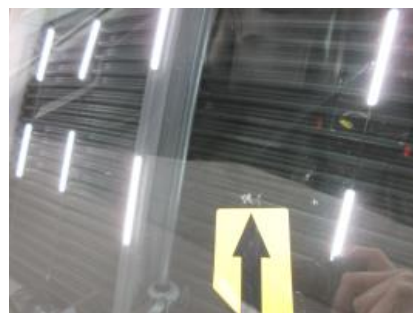

9. Generelt



10. Generelt



11. Generelt



12. Generelt

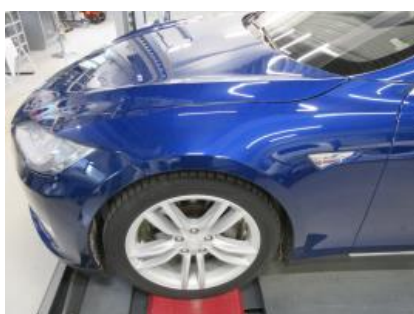

13. Generelt



14. Generelt



15. Generelt



2847871



16. Generelt



17. Generelt

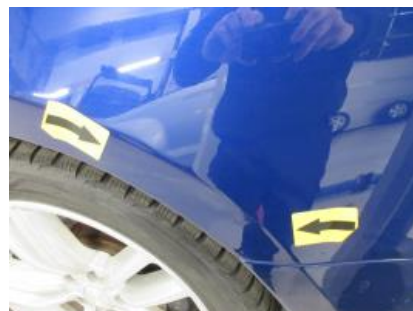

18. Generelt



19. Generelt



20. Generelt



21. Generelt



22. Generelt



23. Generelt



24. Generelt



25. Generelt



26. Generelt



27. Generelt



28. Generelt



29. Generelt



30. Generelt



2847871



31. Generelt



32. Generelt



33. Generelt



34. Generelt



35. Generelt



36. Generelt



37. Generelt

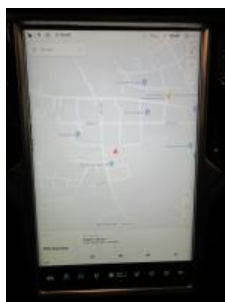

38. Generelt



39. Generelt



40. Generelt



41. Generelt



42. Generelt



43. Generelt



44. Generelt



45. Generelt



2847871



46. Generelt



47. Generelt



48. Generelt



49. Generelt



50. Generelt



51. Generelt



2847871

Leveransebetingelser

1. Testrapporten

Testrapporten inneholder identifikasjon av kjøretøy og kunde, samt beskrivelse av testens omfang med måleresultater der det foreligger.

2. Bedømming - vurderingsdefinisjon

Forklaring til bokstavkodene som benyttes:

V = Normalt Tilstand vurdert «normal» iht. kjøretøyets alder og km
R = Reparasjon Anbefaler utbedring iht. kontrollpunkt
A = Anmerkning Bemerkning og/eller kommentar iht. kontrollpunkt
O = Opplysning Informasjon iht. kontrollpunkt og/eller kjøretøy
S = Skiftet Kontrollpunkt inkl. komponentskifte
J = Justert Kontrollpunkt inkl. justering
I = Ikke utført Kontrollpunkt ikke vurdert

3. Gjennomføring av test

Test utføres på et NAF Senter hvis ikke annet er beskrevet.

4. Eiendomsrett

Testens resultat tilhører NAFs kunde. Kundens navn er registrert på side 1 i testrapporten, og eventuelle henvendelser i forbindelse med testen må utføres av registrert kunde. Testresultatene leveres ikke ut til andre uten samtykke fra NAFs kunde.

5. Demontering

NAF demonterer ikke for kontroll/vurdering, og kan dermed ikke påpeke feil som kun avdekkes ved demontering. Dersom NAF oppdager avvik der det trengs demontering for kontroll/vurdering, vil dette anmerkes i testrapporten.

6. Prøvekjøring, periodiske feil og fremtidige problemer

NAF anmerker kun feil og avvik som oppdages på testtidspunktet. Periodiske feil/avvik kan forekomme uten at dette avdekkes pga. manglende symptom (fremtredelse) ved testtidspunktet. Det er ikke mulig å forutse framtidige problemer, feil eller avvik.

NAF prøvekjører bilen kun i begrenset grad.

7. Avlesing av elektronikkfeil via diagnose*

*Diagnose = utdrag av registrerte meldinger på kjøretøyets elektronikk via diagnosekontakt
OBD = On-Board Diagnostics. EU innførte krav om OBD i 2001 for bensinbiler, og 2004 for diesalbiler.

NAF leser feilmeldinger via diagnose på de elektroniske styresystemer som bilens produsent har gitt tilgang til. Tilgjengelig tilgang kan variere mellom ulike bilmerker og modeller, og leses med gjeldende testutstyr som benyttes i NAF.

NAF kan ikke påvise avvik i bilens oppgitte kilometerstand ved hjelp av diagnose.

8. NAFs ansvar

NAF har vurdert alle kontrollpunkter i den aktuelle testrapporten i henhold til NAFs definisjoner og retningslinjer. Kontrollpunkter som ikke omtales i rapporten er ikke inkludert eller vurdert.

NAF står ansvarlig for de dokumenterte funn i testrapporten slik de fremstår på testtidspunktet.

Feil/avvik som avdekkes i etterkant av testen, kan ikke lastes NAF uten at:

- feil/avvik må anses å ha foreligget ved testtidspunktet
- feil/avvik kan avdekkes etter gjeldende definisjoner og retningslinjer (innhold) av kontrollpunkt ved testtidspunktet
- feil/avvik kan avdekkes ved benyttet testutstyr i NAF ved testtidspunktet
- feil/avvik kan avdekkes ved gjeldende testforutsetninger ved testtidspunktet
- feil/avvik medfører konsekvenstep
- NAF har opptrådt uaktsomt ved testtidspunktet

9. Klageadgang næringsmarked

Testens resultat tilhører NAFs kunde. Kundens navn er registrert på side 1 i testrapporten. Eventuelle uoverensstemmelser i forbindelse med levert dokumentasjon, skal kunde ta dette opp med NAF. NAF er forretningsmessig leverandør til kunde og forholder seg kun til denne avtalepart.

Alle reklamasjoner må være NAF i hende senest 10 dager etter at testen er utført.