

**MERCEDES-BENZ E-KLASSE ALL-TERRAIN 194 HK
AUTOMAT 4X4**
TESTDATO: 06.05.2022 KODE: 957301

 ZH54803	 56 540 KM	 16.01.2019 Førstegang registrert	 Diesel
--	--	--	---

CHASSISNR: WDD2132171A564811	BRUKTIMPORT: Nei
KJØRETØY: Personbil	FRIST FOR PKK: 31.03.2023











NBF Tilstandsrapport er utarbeidet av Norges Bilbransjeforbund og Forbrukerrådet.

NBF Tilstandsrapport gir en detaljert beskrivelse av bilens tilstand, og gir den som kjøper bilen økt trygghet ved kjøpet. Rapporten utarbeides av teknisk kyndig personell, som gjør en grundig kontroll og inspeksjon.

Tilstandsrapporten beskriver bilens tilstand på testtidspunktet hensyntatt bilens alder og kilometerstand, med det utstyret som er i og på bilen.

Se mer om forutsetningene for vurderingen og andre vilkår på siste side.



OPPSUMMERT STATUS PÅ KJØRETØY
✓ Ingen anmerkning 🔍 Anmerkning(er)

 IDENTITET 🔍	 ASSISTENTSYSTEMER OG DIAGNOSE ✓
 EKSTERIØR 🔍	 LYS ✓
 MOTOR 🔍	 HJULOPPHENG/STYRING ✓
 BREMSER ✓	 GIR OG DRIVLINJE ✓
 INTERIØR ✓	 OPPLYSNINGER/KLARGJØRING 🔍

Punkt	Beskrivelse	Plassering
1. IDENTITET		
1.1 Nøkler	mangler	
2. EKSTERIØR		
2.1 Under bil	beskyttelsesplate skadet/mangler	
2.2 Under bil	beskyttelsesplate skadet/mangler	
2.3 Panser	steinsprut	
2.4 Dører	bulk	
2.5 Dører	øvrige feil	
2.6 Vinduspussere/-spylere	utslitte pusserblader	
2.7 Dekk/Felger	gamle dekk	
2.8 Dekk/Felger	skade på felg	
2.9 Dekk/Felger	skade på felg	
2.10 Dekk/Felger	for liten mønsterdybde sommerdekk	
2.11 Terskler/innlastningssone	noen riper og småbulker	
2.12 Støtfanger	bulk	
2.13 Frontvindu	slitt	
3. MOTOR		
3.1 Service	øvrige feil	
3.2 Service	PKK-kontroll	
3.3 Motor	øvrige feil	
4. OPPLYSNINGER/KLARGJØRING		
4.1 Øvrig utstyr/klargjøring	rense for dyrehår	

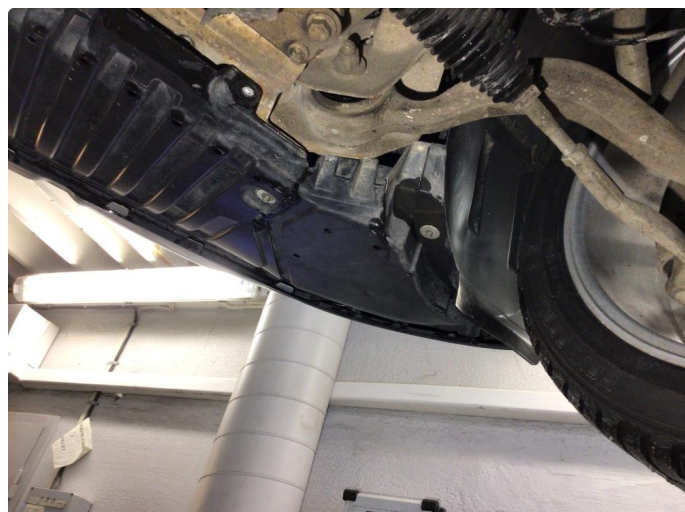

2.1 Beskyttelsesplate skadet/mangler



2.1 Beskyttelsesplate skadet/mangler

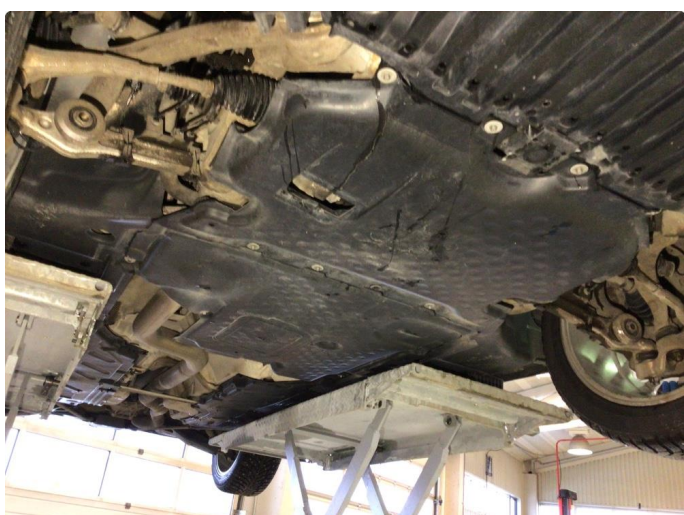

2.2 Beskyttelsesplate skadet/mangler



2.2 Beskyttelsesplate skadet/mangler



2.3 Steinsprut

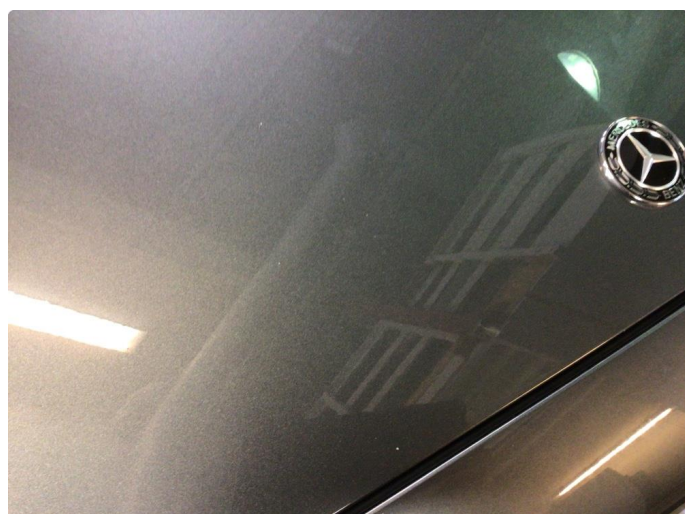

2.3 Steinsprut



2.3 Steinsprut



2.3 Steinsprut



2.6 Utslitte pusserblader



2.7 Gamle dekk



2.7 Gamle dekk



2.8 Skade på felg



2.8 Skade på felg



2.8 Skade på felg



2.8 Skade på felg



2.9 Skade på felg

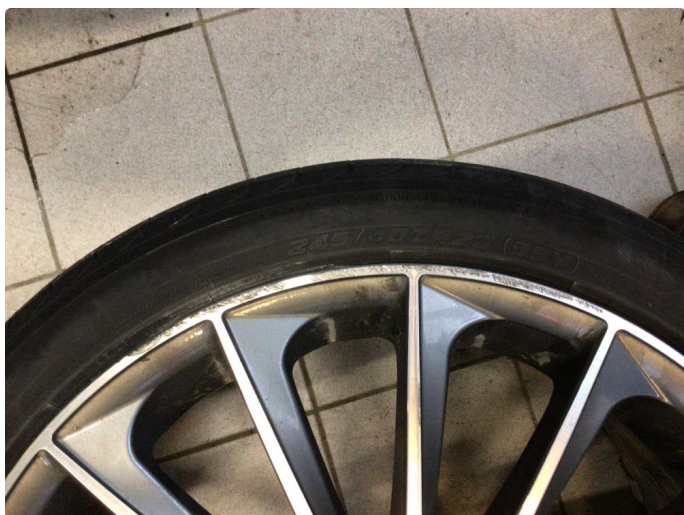

2.9 Skade på felg



2.9 Skade på felg



2.9 Skade på felg



2.11 Noen riper og småbulker



2.11 Noen riper og småbulker

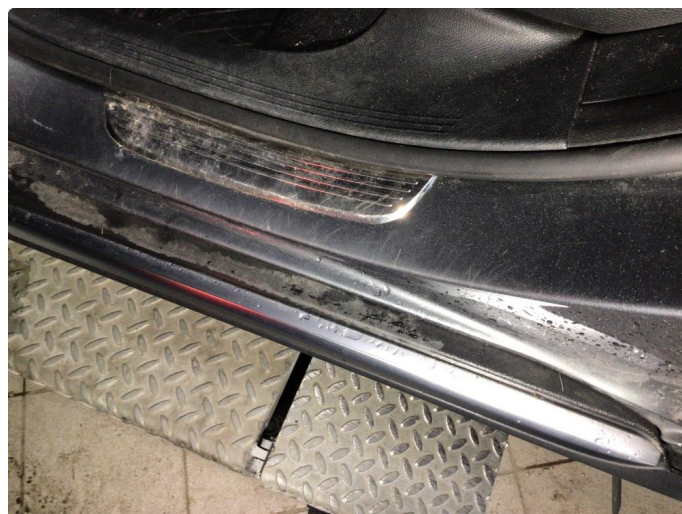

2.11 Noen riper og småbulker



2.11 Noen riper og småbulker



2.12 Bulk

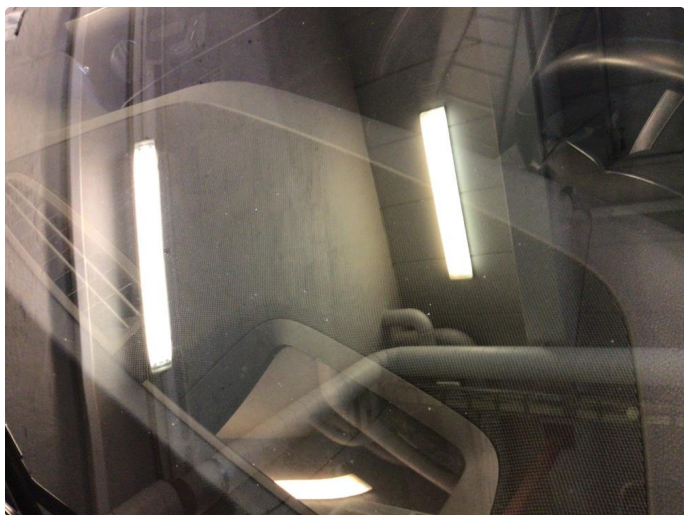

2.13 Slitt

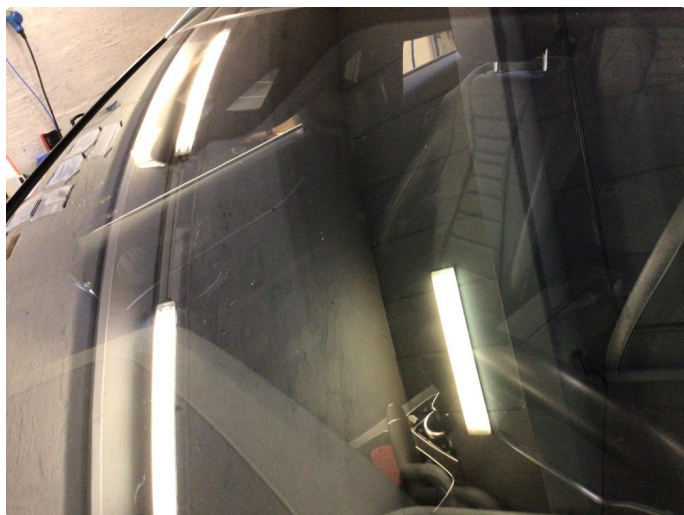

2.13 Slitt



2.13 Slitt



4.1 Rense for dyrehår



KJØRETØYDATA

ANTALL NØKLER	2	ANTALL LADEKABLER	0
TIDLIGERE STØRRE SKADE	NEI	TIDLIGERE BRUK	Normal bruk

PRØVEKJØRING

PRØVEKJØRT	HASTIGHET	TESTFORHOLD
Ja	60	Snø

DEKK OG BREMSER

	VENSTRE FORAN	HØYRE FORAN	VENSTRE BAK	HØYRE BAK
MØNSTERDYBDE SOMMERDEKK (MM)	9	9	9	9
MØNSTERDYBDE VINTERDEKK (MM)	9	9	9	9

SERVICEINFORMASJON

Komplett historikk	Elektronisk servicehefte
JA	NEI
Siste servicedato	Kilometerstand
22.12.2021	51004
Servicer utført	Kilometerstand
22.12.2021	51004

✔ **Kontrollert** |
 ○ **Ikke kontrollert** |
 ✘ **Kontrollert, anmerkning**

IDENTITET

- ✔ Kjennemerke
- ✔ Understellsnummer
- ✔ Dokumentasjon utstyr/godkjenning
- ✘ Nøkler

ASSISTENTSYSTEMER OG DIAGNOSE

- ✔ Kamera
- ✔ Sensor
- ✔ Systemfunksjoner
- ✔ Diagnose
- ✔ Prøvekjøring

EKSTERIØR

- ✔ Lakk
- ✔ Antirustbehandling
- ✘ Under bil
- ✘ Panser
- ✘ Dører
- ✔ Bakluke
- ✔ Låser/tyverisikring
- ✔ Skjermer
- ✔ Speil
- ✔ Tilhengerfeste
- ✔ Korrosjon
- ✘ Vinduspussere/-spyler
- ✔ Verktøy/nødutstyr
- ✘ Dekk/Felger
- ✔ Hjulmuttere/-bolter
- ✔ Rails
- ✔ Døråpning
- ✘ Terskler/innlastningssone
- ✘ Støtfanger
- ✔ Grill
- ✔ Tak
- ✔ Panoramatak/takluke
- ✘ Frontvindu
- ✔ Vinduer
- ✔ Kanal
- ✔ Stolpe
- ✔ Alle flater
- ✔ Ladeluke/tanklokk

LYS

- ✔ Lys foran
- ✔ Lys bak
- ✔ Markeringslys
- ✔ Retningslys
- ✔ Nødsignallys
- ✔ Parkeringslys
- ✔ Refleks
- ✔ Andre lys

MOTOR

- ✔ Avgass
- ✔ Batteri(er)
- ✔ Drivstoffanlegg/-ledninger
- ✔ Dynamo/lading
- ✔ Eksosanlegg
- ✔ Elektroniske styresystemer
- ✔ Kjølssystem/vannpumpe
- ✔ Lekkasje
- ✔ Motorfester/-demper
- ✔ Oljenivå/røykutvikling
- ✘ Service
- ✔ Startmotor
- ✔ Trekkraft
- ✔ Turbo
- ✔ Ladeluftkjøler
- ✔ Kompressor
- ✔ Dieselpumpe/dyser/gløding
- ✘ Motor

HJULOPPHENG/STYRING

- ✔ Retningsstabilitet/selvoppretting
- ✔ Ratt/styringsmekanisme
- ✔ Hjulager
- ✔ Luftbelger
- ✔ Fjærer/støtdemper
- ✔ Ledd
- ✔ Stabilisatorer/stag
- ✔ Forstilling
- ✔ Bakstilling

BREMSE

- ✔ Bremsfunksjon
- ✔ Parkeringsbrems
- ✔ Bremskraftforsterker
- ✔ Bremsvæske
- ✔ Lekkasje
- ✔ Rør/slanger
- ✔ Lasteavhengig ventil
- ✔ Skiver
- ✔ Bremseskjold

GIR OG DRIVLINJE

- ✔ Girkasse
- ✔ Differensial
- ✔ Clutch/kobling/svinghjul
- ✔ Aksler
- ✔ Fordelingskasse

INTERIØR

- ✔ Dashbord
- ✔ Instrumenter og brytere
- ✔ Midtkonsoll/midtarmene
- ✔ Dørtrekk
- ✔ Seter
- ✔ Taktrekk
- ✔ Teppet/bekledning
- ✔ Bagasjeromskjuler
- ✔ Vindusheiser
- ✔ Bilbelte
- ✔ Varme/AC/Klima
- ✔ Signalhorn/Lydsignal
- ✔ Multimedia
- ✔ Solblending panoramatak
- ✔ Multifunksjonsratt
- ✔ Ratt
- ✔ Deksel

OPPLYSNINGER/KLARGJØRING

- ✔ Opplysninger
- ✔ Interiør
- ✘ Øvrig utstyr/klargjøring
- ✔ Annet

Vilkår, tilstandsrapport

Hva som er vurdert, forutsetninger for vurderingen

Tilstandsrapporten beskriver bilens tilstand på testtidspunktet med det utstyret som var i og på bilen.

Den tekniske vurderingen av bilen er gjort med utgangspunkt i bilens alder og kjørelengde. Rapporten beskriver om bilens tilstand vurderes som normal ut fra bilens alder og kjørelengde og/eller om det er anmerkninger eller øvrige kommentarer. Kontrollpunktene som er vurdert er listet opp i rapporten.

Bilen er ikke demontert ved vurderingen, og tilstandsrapporten påpeker dermed ikke eventuelle feil som kun kan avdekkes ved demontering eller ved lengre tids bruk ut over ordinær prøvekjøring.

Kapasiteten på driftsbatteriet på el- og hybridbiler er ikke målt, og er derfor ikke en del av tilstandsrapport

Feilmeldinger som bilens produsent har gitt tilgang til og som er tilgjengelige på vurderingstidspunktet/testtidspunktet er avlest. Avlesing av feilmeldinger skjer med tilgjengelig diagnoseutstyr. Ved usikkerhet omkring feilkodene anbefales videre undersøkelser.

Bilen er prøvekjørt, men kun ved en kortere tur. Tekniske egenskaper ved bilen som forutsetter spesielle kjøreforhold er kun vurdert om kjøreforholdene på vurderingstidspunktet gjorde dette mulig.

Periodiske feil og avvik for eksempel ved oljeforbruket på fossile biler kan forekomme uten at dette kan avdekkes, ettersom vurderingen kun gir et øyeblikksbilde av bilens tilstand.

Ansvar for utsteder av tilstandsrapporten

Tilstandsrapporten er utarbeidet etter oppdrag fra Oppdragsgiveren. Den konkrete tilstandsrapporten tilhører Oppdragsgiveren og vil ikke bli utlevert til tredjemenn uten samtykke fra Oppdragsgiveren

Utsteder av tilstandsrapporten har ikke ansvar for feil gjort ved alminnelig uaktsomhet. For feil gjort ved grov uaktsomhet eller forsett har utsteder av tilstandsrapporten ansvar for dokumentert direkte, påregnelig økonomisk tap forårsaket av feilen.