

1635 2004 006

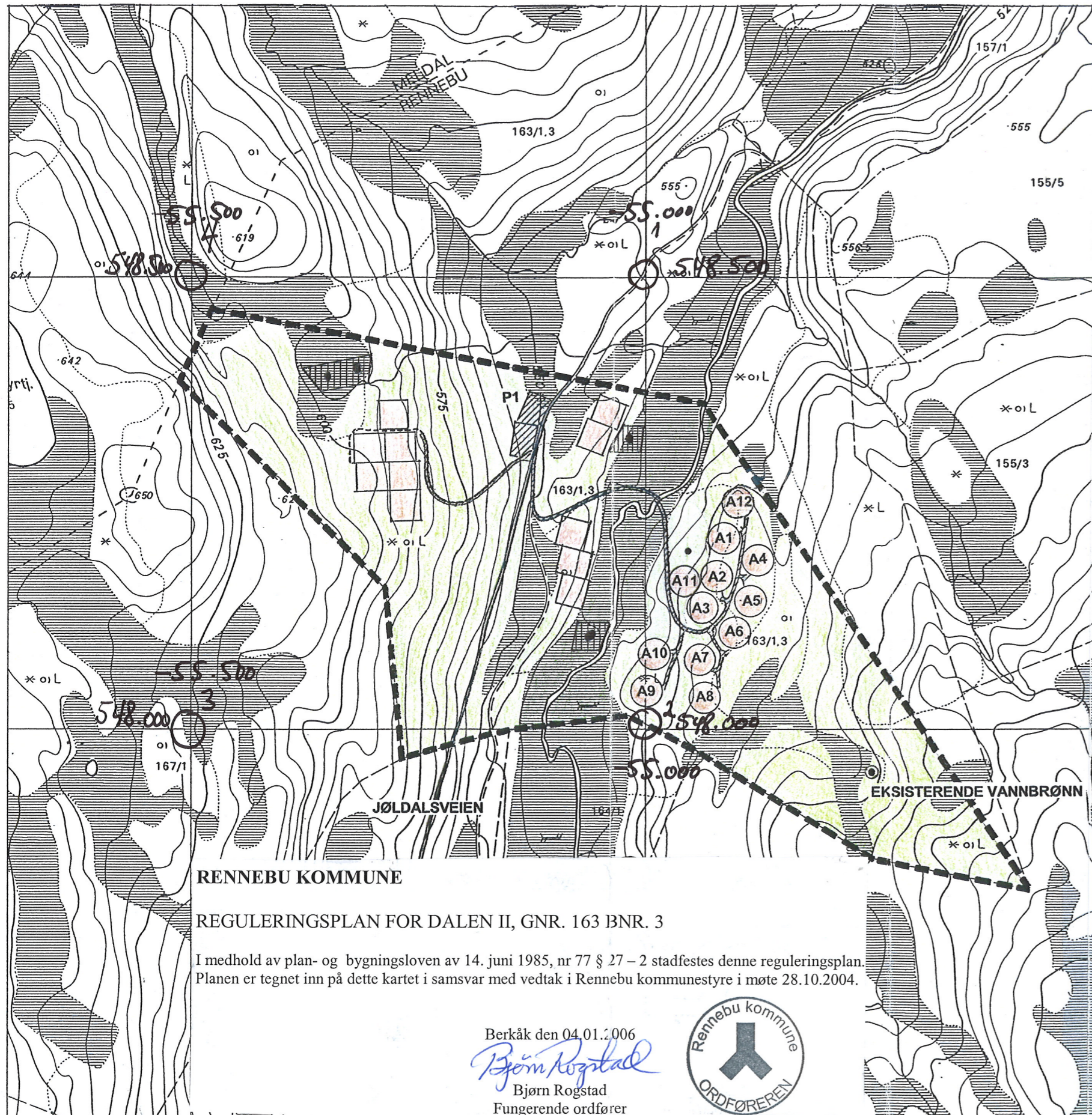

RENNEBU KOMMUNE

REGULERINGSPLAN FOR DALEN II, GNR. 163 BNR. 3

I medhold av plan- og bygningsloven av 14. juni 1985, nr 77 § 27 - 2 stadfestes denne reguleringsplan. Planen er tegnet inn på dette kartet i samsvar med vedtak i Rennebu kommunestyre i møte 28.10.2004.

Berkåk den 04.01.2006

Bjørn Rogstad
Bjørn Rogstad
Fungerende ordfører



PLAN OG BYGNINGSLOV § 25 REGULERINGSFORMÅL

1. BYGGEOMRÅDER
(PBL § 25,1 ledd nr. 1)

EKSISTERENDE FRITIDSBEBYGGELSE

A1 - A11 PLANLAGT FRITIDSBEBYGGELSE
(Nummerering angir teig- og hyttenummer)

A12 EKSISTERENDE SKOGSBU OMDISPONERT TIL FRITIDSBOLIG

2. LANDBRUKSOMRÅDER
(PBL § 25,1 ledd nr. 2)

JORD OG SKOGBRUK

3. SPESIALOMRÅDER
(pbl § 25,1 LEDD NR. 6)

BEVARINGSOMRÅDE KULTURMINNE

MYRMILER

4. FELLESOMRÅDER
(PBL § 25,1 ledd nr. 7)

FELLES AVKJØRSEL

FELLES PARKERING

LINJESYMBOLER

REGULERINGSGRENSE

FORMÅLSGRENSE

BYGGEGRENSE

STI / KJERREVEI

MÅLESTOKK 1.5000



EKVIDISTANSE 5m
daa = dekar (1000m²)

**REGULERINGSPLAN
MED TILHØRENDE BESTEMMELSER FOR
DALEN II
GNR. 163, BNR. 3, GRINDAL**

Kartblad
Kartprodusent
Koordinatkryst: X 548200
Y -54900

KARTREVISJONER:	DATO	SIGN.
Eksisterende skogsbu er omdisponert til fritidsbolig, og betegnes som hyttetomt A12	10.06.2004	F. Skj.
Ny reguleringsbestemmelse tas inn i planen: SPESIALOMRÅDE - Bevaring kulturminne	28.10.2004	F. Skj.
Tomt A11 flyttes 10 meter mot sør slik at en kullmile kan bevares	28.10.2004	F. Skj.
Sti/kjerreveg til eksist. fritidsbebyggelse på vestsida av Jøldalsvegen reguleres som felles avkjørsel	28.10.2004	F. Skj.

SAKSBEHANDLING ETTER PLAN- OG BYGNINGSLOVEN	DATO	SIGN.
1. GANGS BEHANDLING I BYGNINGSRÅDET	31.10.2003	F. Skj.
UTLEGGING TIL OFFENTLIG ETTERSYN I TIDSROMMET	19.08-16.09.04	F. Skj.
2. GANGS BEHANDLING I BYGNINGSRÅDET	28.10.2004	F. Skj.
EVENTUELT NYTT OFFENTLIG ETTERSYN		
3. GANGS BEHANDLING I BYGNINGSRÅDET		

KOMMUNESTYRETS VEDTAK

ING. FRIDAR SKJERVE 7391 RENNEBU	DATO / SAK NR.	TEGN. NR.	SAKSBEHANDLER
	2507 03	0003	<i>Fridar Skjerve</i>