

Kjøkken-,bad- og vaskeroms løsning er **KUN** et forslag. Sjekk/kontroller med egne tegninger fra kjøkken- og våtromsleverandør.

TEKSTFORKLARING TIL VINDU:
 FK - FASTKARM VINDU
 TH - TOPPHENGSLET VINDU
 BS - BARNESIKRING
 SIU - SIKKERHETSGLASS BEGGE SIDER
 SI - SIKKERHETSGLASS INNVEDIG
 GH - GLASS HØYDE

BYA:	BRA:	O-BRA:
86m2	77m2	75m2
Brutto areal 1.etg. / Gross area ground floor:	Brutto areal oppstue / Gross area loft:	Areal kryploft / Gross area creep loft:
83m2	0m2	18m2
Areal overbygd terrasse / Area roofed terrace:	Areal terrasse / Area terrace:	Areal / Area:
3,2m2	39,0m2	0m2

F		C		No.	Dato/Date:	Signatur/Signature.	Teg av/Draw by:	Dim.Dato/Dim.Date:	Tiltakshaver / Client:	Byggesettet produseres av: Moen Design Nordic Houses Buen Gruppen www.buengruppen.no	
G		D		Revisjonstekst / Revision text:		pka	22.04.2021	Premium Gruppen AS			
H		E		A		Arkstr / Sheetsize:	Mål/ Scale:	Modell / Model:	Byggeadresse / Buildingsite:		
				B		A3	1:100	BEITOSTØLEN S 6.2	T2, Nedre Hafskor		
				ferdigstille alle teikningar			Tegning/Drawing:		Prosjekt nr:		Gnr/Bnr Kommune / Gnr/Bnr-County:
							01 PLAN 1etg og hems		21129		118/75 Bjørnafjorden kommune

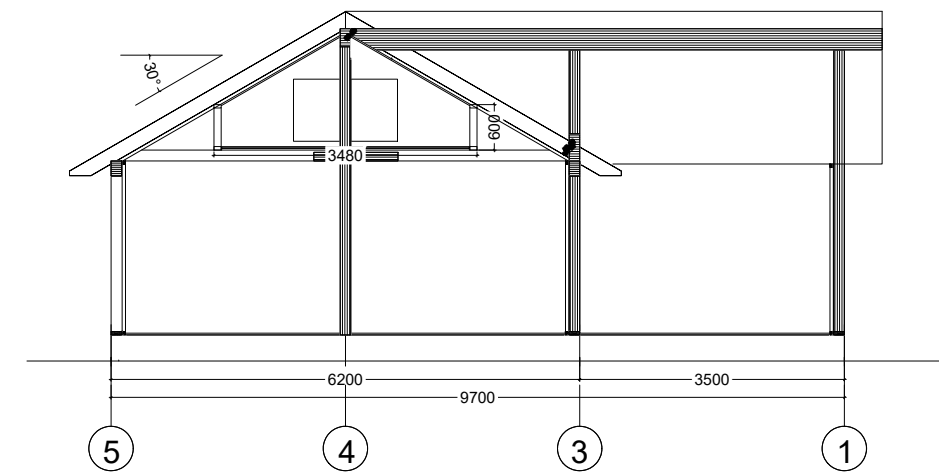
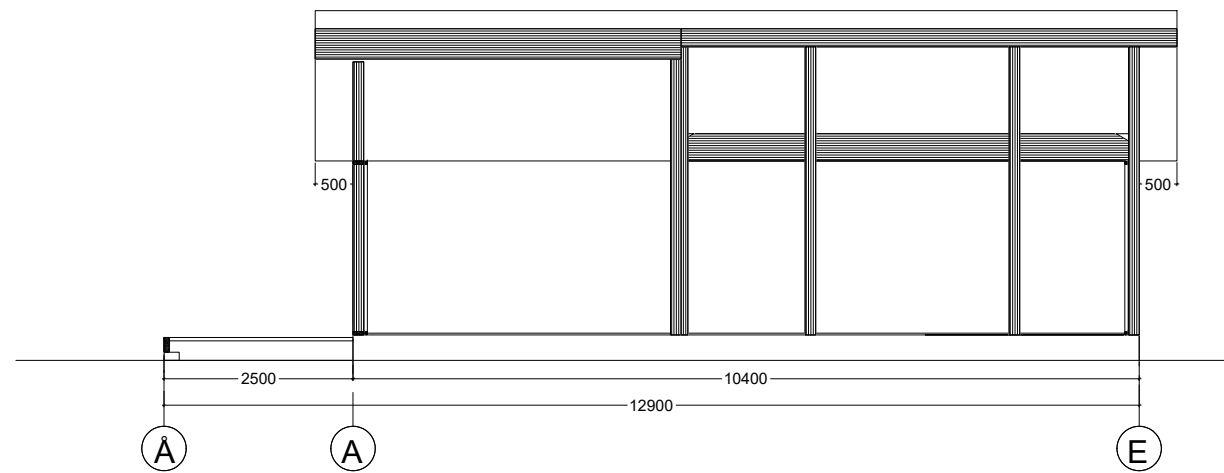
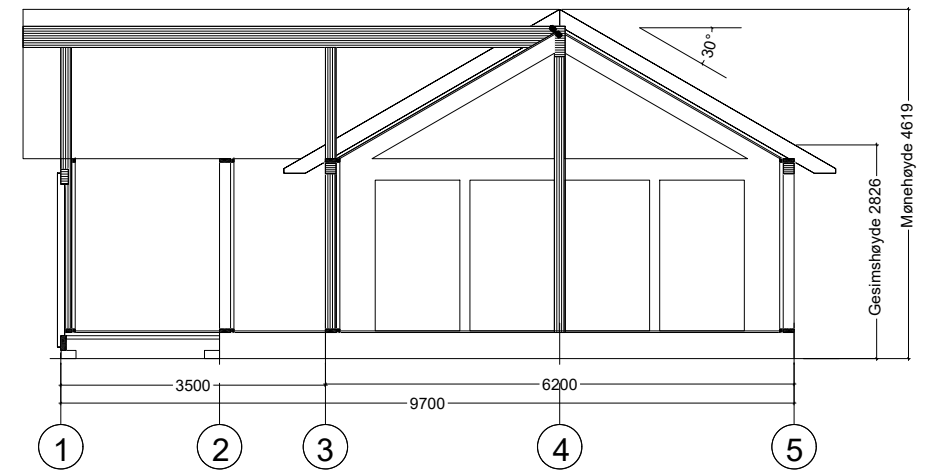
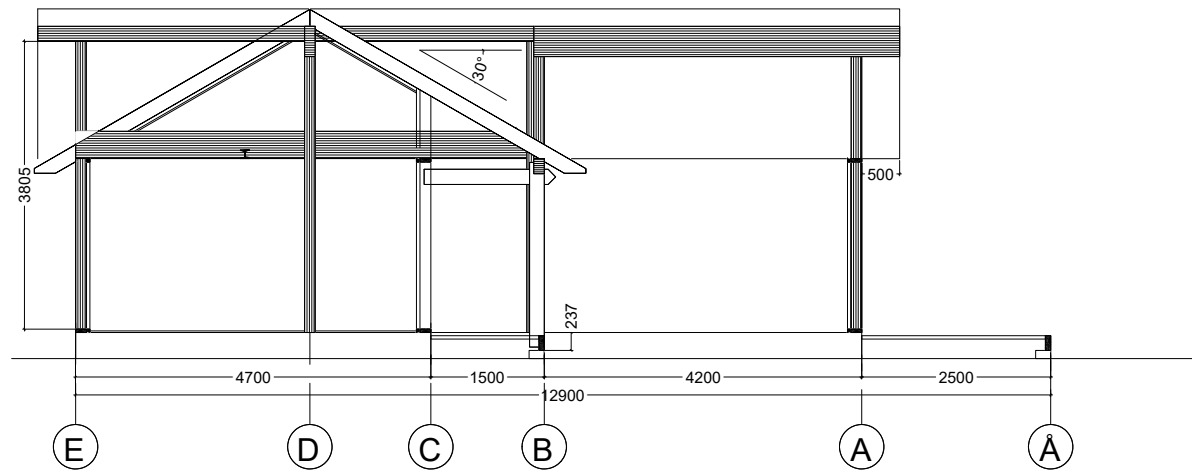

		No.	Dato/Date:	Signatur/Signature.	Teg av/Draw by:	Dim.Dato/Dim.Date:	Tiltakshaver / Client:
		Revisjonstekst / Revision text:					Byggeadresse / Buildingsite:
					Tegning/Drawing:		Prosjekt nr: Gnr/Bnr Kommune / Gnr/Bnr-County:

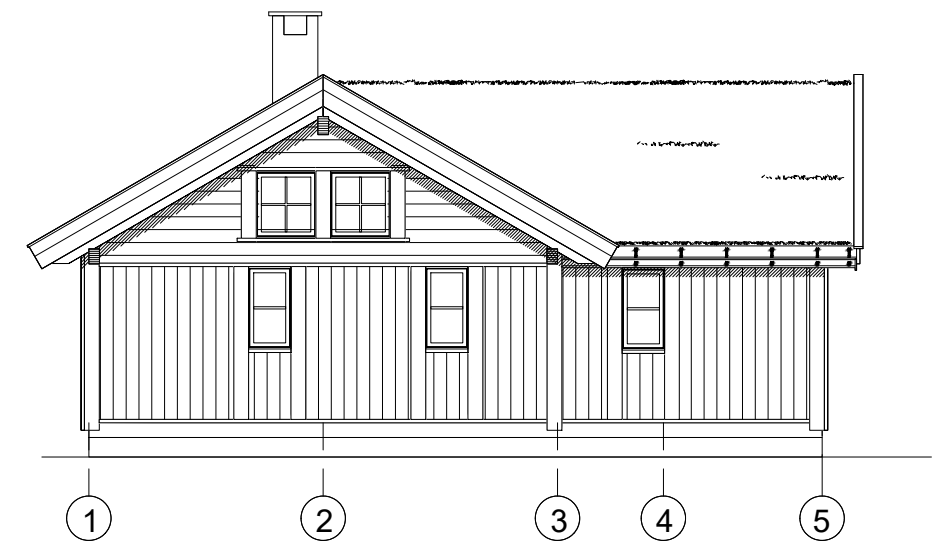
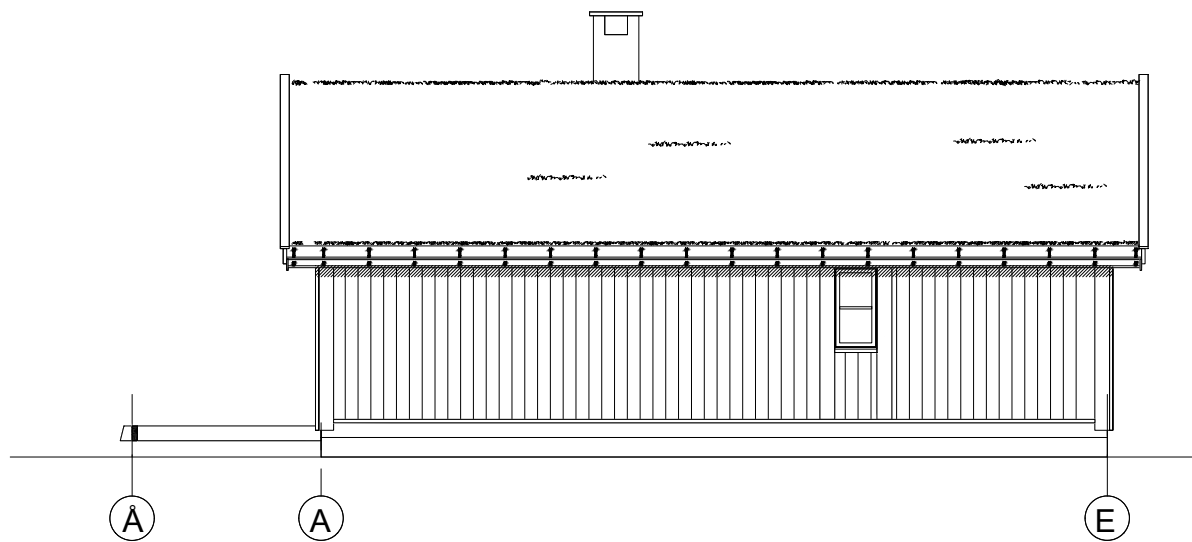
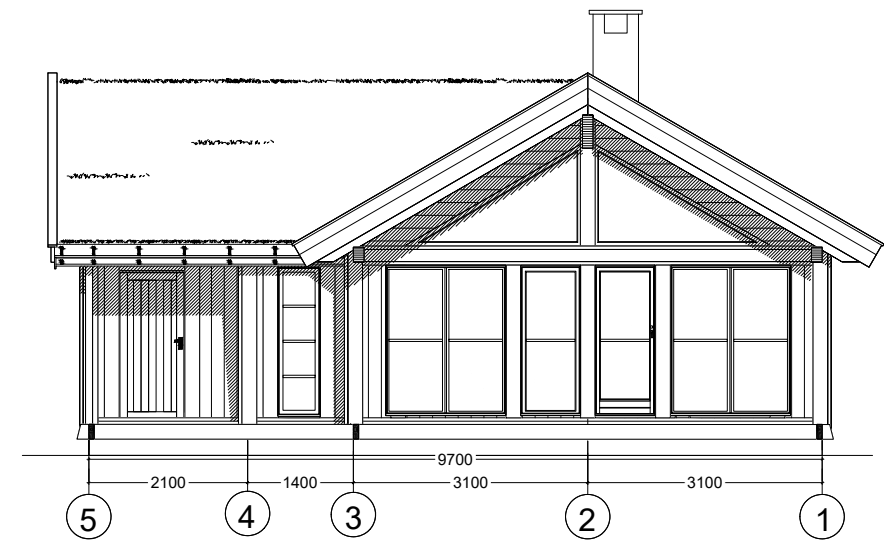
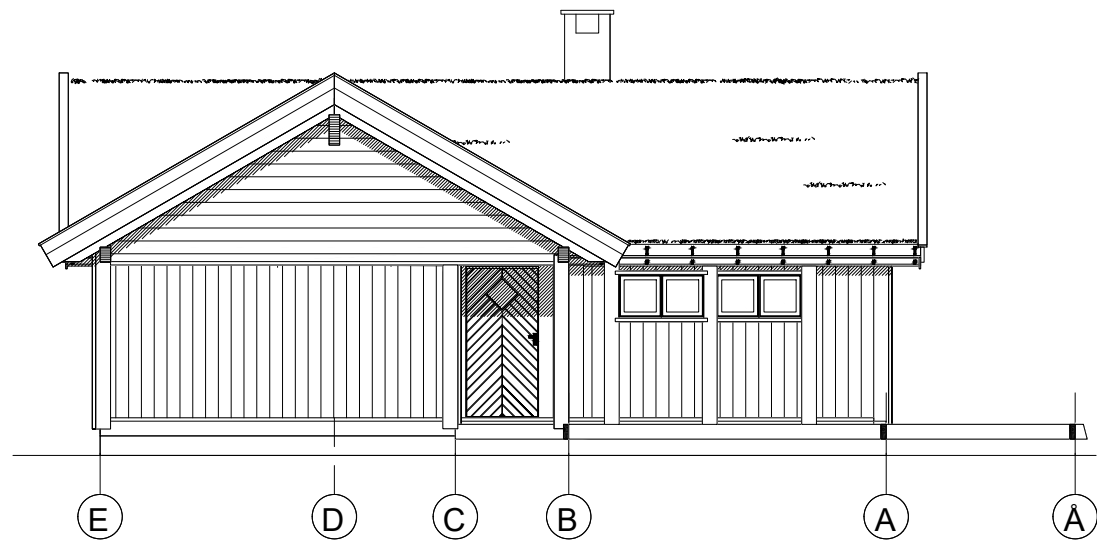

BYA: 86m ²	BRA: 77m ²	O-BRA: 75m ²
Brutto areal 1etg. / Gross area ground floor: 83m ²	Brutto areal oppstue / Gross area loft: 0m ²	Areal kryploft / Gross area creep loft: 18m ²
Areal overbygd terrasse / Area roofed terrace: 3,2m ²	Areal terrasse / Area terrace: 39,0m ²	Areal / Area: 0m ²

F	
G	
H	

C	
D	
E	

No.	Dato/Date:	Signatur/Signature.
Revisjonstekst / Revision text:		
A		
B		
ferdigstille alle teikningar		

Teg av/Draw by:	Dim.Dato/Dim.Date:
pka	22.04.2021
Arkstr / Sheetsize:	Mål / Scale:
A3	1:100
Tegning/Drawing:	Modell / Model:
03 FASADER	BEITOSTØLEN S 6.2
	Serie / Serie:
	REN

Tiltakshaver / Client:
Premium Gruppen AS
Byggeadresse / Buildingsite:
T2, Nedre Hafskor
Prosjekt nr:
21129
Gnr/Bnr Kommune / Gnr/Bnr-County:
118/75 Bjørnafjorden kommune

Byggesettet produseres av:

 Moen Design
 Nordic Houses

 Buen Gruppen
 www.buengruppen.no