

Kles på byggeplass for helgående kledning.

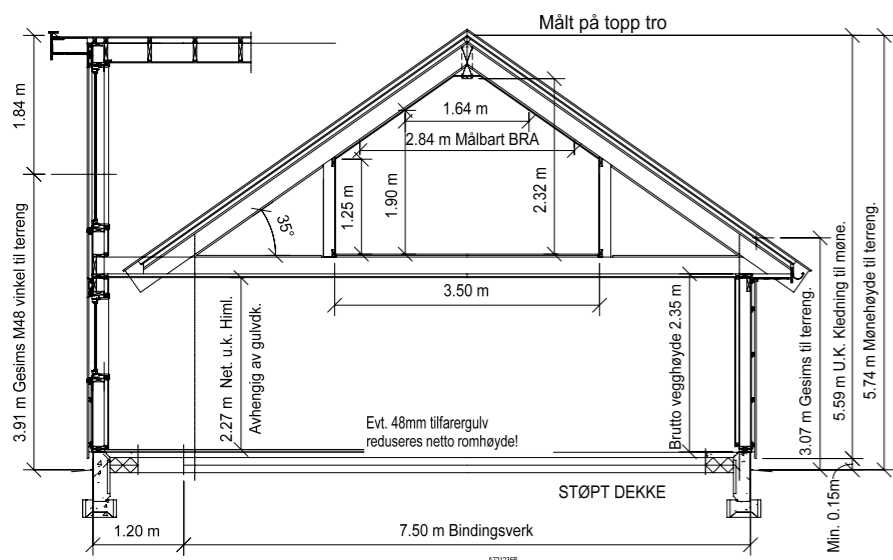
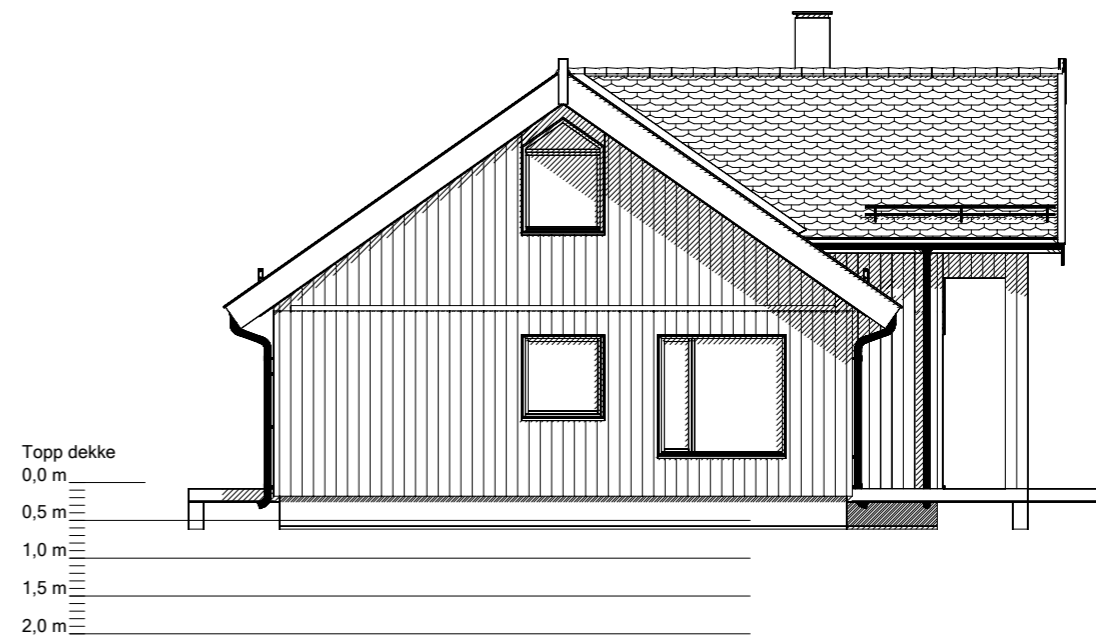
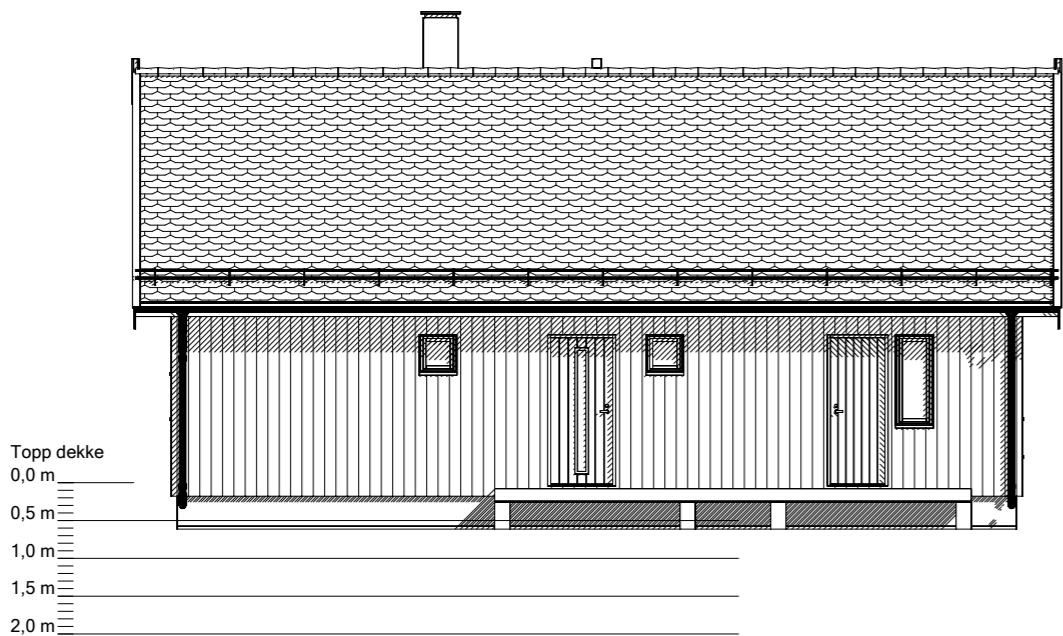
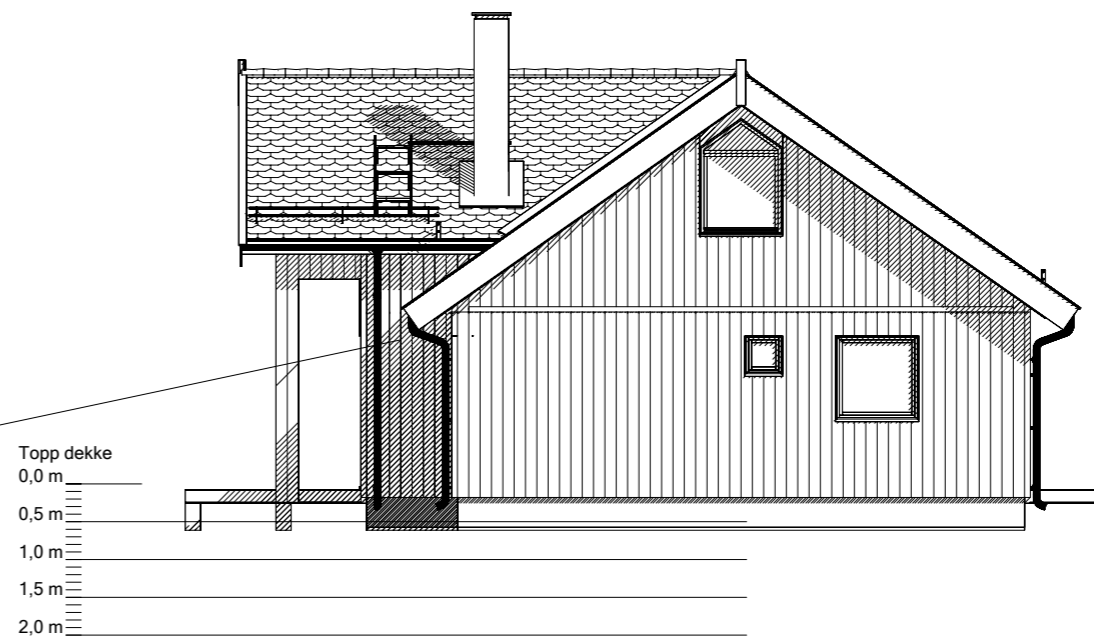

NB! Nøyaktig plassering av piler og bærepunkter beregnes i hvert tilfelle, avhengig av type taktekke og lokale snølastkrav.

For å unngå feil og misforståelser må derfor byggherre sørge for at alle aktører i prosjektet har oppdaterte tegninger med siste revisjon.

© Tegningen er beskyttet i henhold til lov om opphavsrett. Kan ikke benyttes uten tillatelse fra Saltdalshytta.



Tiltakshaver: Sjøsand AS	Utg.pkt: Solheim A 35gr	
Byggeplass: Tømmeråsen hyttefelt	Br.areal:	Dato: 07.03.2022
Kommune:	Prosjekt: 76818	Tegner: MRF
Gnr: Bnr: Mål: 1 : 100		Tegn.nr.: MA572
FASADER OG SNITT		Ark: 503