



3205322

NAF Bruktbiltest

Testdato
25.10.2022



Kunde

Navn	Auksjonen.no Co/Santander	Kontaktperson	
Medlemsnummer	95140190	Navn	Auksjonen.no Co/Santander
Adresse	Døvlevei 23	Telefon	33300540
Postnummer og -sted	3170 SEM	E-post	
Telefon	33300540		
Ekstern referanse	297250		



Kjøretøy

Bilmerke	Ford	Motorstørrelse	1499 cm ³
Modell	Focus	Motoreffekt	88 kW
Type	DEH	Aksler i drift	1
Registreringsnr.	NF96205	Drivstofftype	2
Understellsnr.	WF0NXXGCHNKM75317	Kjøretøygruppe	101
Km.stand.	43736	Bruktimportert	Nei
		Registreringsår	2019
		Registrert første gang	12.12.2019



Informasjon

NAF Bruktbiltest (BBT) er en uavhengig vurdering av kjøretøyets tekniske tilstand iht. definerte kontrollpunkter. De aktuelle kontrollpunktene fremkommer i testen og vurderes / bedømmes etter NAF sine definisjoner og retningslinjer som også hensyntar bilens alder og km-stand.

NAF anmerker kun feil, mangler og avvik som avdekkes på testtidspunktet. Forutsetninger for utført test er angitt på side 2 i denne rapporten. NAF demonterer ikke for kontroll. Det kan være indikasjon knyttet til tekniske forhold som krever ytterligere utredning for å kunne fastslå omfang. Det kan også være periodiske feil som ikke kan avdekkes på testtidspunktet. Se utfyllende leveransebeskrivelse side 6.

NAF Bruktbiltest er utført på oppdrag av bilforhandler. Alle henvendelser til testen og øvrige forhold til bilens tekniske tilstand må avklares mellom kjøper av bilen og bilforhandler testen er utstedt til.



3205322

Testresultater

Ref.Id	Repareres	Resultat	Beskrivelse
112.1	Interiør generelt	Forurensing og/eller ubehagelig lukt	

Ref.Id	Opplysning	Resultat	Beskrivelse
4.11	Service / Dokumentasjon	Bilen har digital servicebok, denne er ikke kontrollert av NAF	
33.15	Full systemskann	Diagnoseavlesing ligger i testrapport	
90.9	Frontrute	Noe steinsprut	
95.17	Lakk / karosseri utvendig	Småbulker:	Høyre fordør
95.18		Steinsprut:	Støtfanger foran, Panser, Tak, Støtfanger bak, Venstre fordør, Høyre fordør, Høyre bakskjerm
95.24		Vanskelig å vurdere fordi bilen er:	våt

Servicehistorikk

Bilen har elektronisk servicedokumentasjon

Det er ikke avmerket noen servicer i servicehefte

Elektronisk servicedokumentasjon er ikke sjekket av NAF på grunn av manglende tilgang.

Testforhold

Maks hastighet ved prøvekjøring	60 km/t
Utetemperatur ved prøvekjøring	8 °C
Føreforhold ved prøvekjøring	Vått
Bilen ble prøvekjørt:	Driftsvarm motor
Er bilen skitten eller nediset:	Ja
Frist for neste EU kontroll	11.12.2023



3205322

Prøvekjøring

1 - Kjøreegenskaper ✓

Generell informasjon

3 - Nøkler / Utstyr ✓

4 - Service / Dokumentasjon 0

Bremser

5 - Bremsbelegg ✓

6 - Bremseskiver ✓

8 - Parkeringsbrems ✓

9 - Bremsvirkning ✓

10 - Bremsvæsknivå ✓

12 - Bremsørør ✓

13 - Bremseslanger ✓

15 - Bremsedal ✓

Lys og signaler

17 - Nærlys/-lykter ✓

18 - Fjernlys/-lykter ✓

20 - Parklys/-lykter ✓

21 - Retningslys, nødsignallys/-lykter ✓

22 - Tåkelys/-lykter ✓

23 - Baklys/-lykter ✓

Lys og signaler

24 - Stopplys/-lykter ✓

25 - Ryggelys/-lykter ✓

26 - Skiltlys/-lykter ✓

28 - Refleks ✓

29 - Tåkebaklys/-lykter ✓

30 - Lyd / lyssignaler ✓

31 - Varsellamper ✓

e-Diagnose

33 - Full systemskann 0

Motor

36 - Avgassanalyse (Diesel) ✓

37 - Motor virkemåte ✓

38 - Utvendig tilstand motor ✓

39 - Oljenivå motor ✓

40 - Kjølevæske ✓

42 - Kjølesystem ✓

43 - Eksosanlegg ✓

45 - Motorfester ✓

46 - Drivstofftank, rør, slange ✓

47 - Registerreim ✓

Drivverk

50 - Girkasse (automatisk) ✓

52 - Drivaksler ✓

Elektriske anlegg

54 - Instrument belysning ✓

55 - Instrumenter ✓

56 - Elektrisk vindusheis ✓

57 - Oppvarmet bakrute ✓

58 - Kupevifte ✓

59 - Varmeapparat / klimaanlegg (AC) ✓

60 - Vindusvisker, spyler (foran/bak) ✓

61 - Lyktespyler / Visker ✓

62 - Sentrallås ✓

63 - Setevarmer ✓

64 - Ladespenning generator ✓

65 - Drivrem generator ✓

66 - Batteri ytre tilstand ✓

67 - Tilstand 12 volt batteri ✓

68 - Tilhengerkontakt ✓

Hjul, dekk, felg

74 - Dekk ✓

76 - Ekstra hjulsett ✓

77 - Hjullager ✓

Styring

80 - Ratt, rattaksel, ledd ✓

81 - Styresnekke, tannstang ✓

82 - Styrestag/ledd ✓

83 - Styreservo ✓



3205322

Hjuloppheng

84 - Støtdempere	✓
85 - Stabilisator	✓
86 - Fjærer / fjærbein	✓
87 - Opphengs- / bærearmer foraksel	✓
88 - Opphengs- / bærearmer bakaksel	✓
89 - Travers	✓

Karosseri

90 - Frontrute	○
91 - Siderute/bakrute	✓
92 - Dør-/panseråpner	✓
93 - Lås	✓
95 - Lakk / karosseri utvendig	○
96 - Utvendig speil	✓
97 - Underside	✓
98 - Understellsnummer	✓
99 - Tilhengerfeste	✓

Interiør

100 - Dashbord / midtkonsoll	✓
102 - Taktrekk	✓
105 - Dørtrekk	✓
106 - Døråpning	✓
107 - Seter	✓
108 - Bilbelte	✓
109 - Gulvmatter/-teppe	✓
110 - Bagasjeromstildekning	✓
112 - Interiør generelt	R



3205322

Måleverdier

Ref.Id	Punkt	Fråse	Måleverdi
3.1	Nøkler / Utstyr	Antall nøkler:	2 stk
6.1	Bremsekiver	Min. bremsekivetykkelse før utskifting foran:	25,00 mm
6.2		Bremsekivetykkelse VF	26,30 mm
6.3		Bremsekivetykkelse HF	26,30 mm
6.4		Min. bremsekivetykkelse før utskifting bak:	9,00 mm
6.5		Bremsekivetykkelse VB	10,70 mm
6.6		Bremsekivetykkelse HB	10,70 mm
9.1	Bremsevirkning	Bremsevirkning, VF	250,00
9.2		Bremsevirkning, HF	250,00
9.3		Bremsevirkning, VB	180,00
9.4		Bremsevirkning, HB	180,00
33.1	Full systemskann	Permanente feil avlest:	0
36.1	Avgassanalyse (Diesel)		Euro 5 eller høyere uten feilkoder
40.1	Kjølevæske	Kjølevæskens frysepunkt, frostsikker ned til minus:	-40 °C
47.1	Registerreim	Bilfabrikanten anbefaler under normale forhold skifte ved km:	180000
47.2		eller ved, måneder:	120
59.1	Varmeapparat / klimaanlegg (AC)	Temperatur på luft inn i klimaanlegg	19 °C
59.2		Temperatur på luft ut av klimaanlegg	6 °C
64.1	Ladespenning generator	Ladespenning med last (V)	14,90 volt
64.2		Ladespenning uten last (V)	14,90 volt
67.1	Tilstand 12 volt batteri	Referanseverdi norm:	CCA
67.2		Referanseverdi kaldstart-kapasitet:	700 ampere
67.3		Målt kaldstart-kapasitet:	673 ampere
74.1	Dekk	Mønsterdybde VF	5,00 mm
74.2		Mønsterdybde HF	5,00 mm
74.3		Mønsterdybde VB	5,00 mm
74.4		Mønsterdybde HB	5,00 mm
74.5		Bilen er utrustet med:	Sommerdekk
76.1	Ekstra hjulsett	Mønsterdybde	7,00 mm
76.2		Mønsterdybde	7,00 mm
76.3		Mønsterdybde	6,00 mm
76.4		Mønsterdybde	6,00 mm
76.5		Ekstra hjulsett er utrustet med:	Vinterdekk m/pigg
76.6		Felg på ekstra hjulsett:	Lettmetallfelg



3205322

Bilder og vedlegg



1. Generelt



2. Generelt



3. Generelt



4. Generelt



5. Generelt



6. Generelt



7. Generelt



8. Generelt



9. Generelt



10. Generelt



11. Generelt

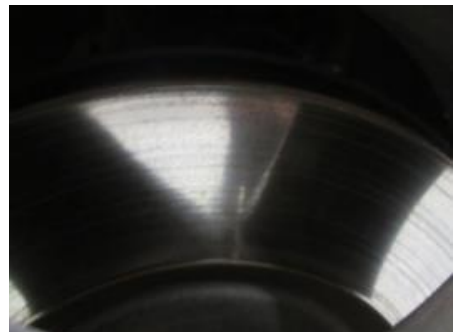

12. Generelt



3205322



13. Generelt



14. Generelt



15. Generelt



16. Generelt



17. Generelt



18. Generelt



19. Generelt



20. Generelt



21. Generelt



22. Generelt



23. Generelt



24. Generelt



3205322



25. Generelt



26. Generelt



27. Generelt



28. Generelt



29. Generelt



30. Generelt



31. Generelt



32. Generelt



33. Generelt



34. Generelt



35. Generelt



36. Generelt



3205322



37. Generelt



38. Generelt



39. Generelt



40. Generelt



41. Generelt



42. Generelt



43. Generelt



44. Generelt



45. Generelt



3205322

Leveransebetingelser

1. Testrapporten

Testrapporten inneholder identifikasjon av kjøretøy og kunde, samt beskrivelse av testens omfang med måleresultater der det foreligger.

2. Bedømming - vurderingsdefinisjon

Forklaring til bokstavkodene som benyttes:

V = Normalt Tilstand vurdert «normal» iht. kjøretøyets alder og km

R = Reparasjon Anbefaler utbedring iht. kontrollpunkt

A = Anmerkning Bemerkning og/eller kommentar iht. kontrollpunkt

O = Opplysning Informasjon iht. kontrollpunkt og/eller kjøretøy

S = Skiftet Kontrollpunkt inkl. komponentskifte

J = Justert Kontrollpunkt inkl. justering

I = Ikke utført Kontrollpunkt ikke vurdert

3. Gjennomføring av test

Test utføres på et NAF Senter hvis ikke annet er beskrevet.

4. Eiendomsrett

Testens resultat tilhører NAFs kunde. Kundens navn er registrert på side 1 i testrapporten, og eventuelle henvendelser i forbindelse med testen må utføres av registrert kunde. Testresultatene leveres ikke ut til andre uten samtykke fra NAFs kunde.

5. Demontering

NAF demonterer ikke for kontroll/vurdering, og kan dermed ikke påpeke feil som kun avdekkes ved demontering. Dersom NAF oppdager avvik der det trengs demontering for kontroll/vurdering, vil dette anmerkes i testrapporten.

6. Prøvekjøring, periodiske feil og fremtidige problemer

NAF anmerker kun feil og avvik som oppdages på testtidspunktet. Periodiske feil/avvik kan forekomme uten at dette avdekkes pga. manglende symptom (fremtredelse) ved testtidspunktet. Det er ikke mulig å forutse framtidige problemer, feil eller avvik.

NAF prøvekjører bilen kun i begrenset grad.

7. Avlesing av elektronikkfeil via diagnose*

*Diagnose = utdrag av registrerte meldinger på kjøretøyets elektronikk via diagnosekontakt OBD = On-Board Diagnostics. EU innførte krav om OBD i 2001 for bensinbiler, og 2004 for dieslbiler.

NAF leser feilmeldinger via diagnose på de elektroniske styresystemer som bilens produsent har gitt tilgang til. Tilgjengelig tilgang kan variere mellom ulike bilmerker og modeller, og leses med gjeldende testutstyr som benyttes i NAF.

NAF kan ikke påvise avvik i bilens oppgitte kilometerstand ved hjelp av diagnose.

8. NAFs ansvar

NAF har vurdert alle kontrollpunkter i den aktuelle testrapporten i henhold til NAFs definisjoner og retningslinjer. Kontrollpunkter som ikke omtales i rapporten er ikke inkludert eller vurdert.

NAF står ansvarlig for de dokumenterte funn i testrapporten slik de fremstår på testtidspunktet.

Feil/avvik som avdekkes i etterkant av testen, kan ikke lastes NAF uten at:

- feil/avvik må anses å ha foreligget ved testtidspunktet
- feil/avvik kan avdekkes etter gjeldende definisjoner og retningslinjer (innhold) av kontrollpunkt ved testtidspunktet
- feil/avvik kan avdekkes ved benyttet testutstyr i NAF ved testtidspunktet
- feil/avvik kan avdekkes ved gjeldende testforutsetninger ved testtidspunktet
- feil/avvik medfører konsekvenstap
- NAF har opptrådt uaktsomt ved testtidspunktet

9. Klageadgang næringsmarked

Testens resultat tilhører NAFs kunde. Kundens navn er registrert på side 1 i testrapporten. Eventuelle uoverensstemmelser i forbindelse med levert dokumentasjon, skal kunde ta dette opp med NAF. NAF er forretningsmessig leverandør til kunde og forholder seg kun til denne avtalepart.

Alle reklamasjoner må være NAF i hende senest 10 dager etter at testen er utført.

Kundedata	Utførende sted
	NAF AS Auksjonen Døvleveien 25 3170 Sem

Full systemskann

Kjøretøy	Ford - Focus ('18) [18-22]
Registrerings Nr.	NF96205
Motorkode	ZTDA
Byggeår	2019
VIN	WF0NXXGCHNKM75317
Kilometerstand	43736
Referanse	
Dato	25.10.2022 / 08:35

System	Byggeår	Status
Blokkeringsfrie bremses - ABS/ESP/EPB	2018 - 2021	Antall feil: 1
Førers frontdørmodul - Diagnose	2018 - 2021	Ok
Passasjerdørmodul - Diagnose	2018 - 2021	Ok
Cruiskontrollmodus - Diagnose	2018 - 2021	Elementgruppe svarer ikke!
Strøm styre kontrollmodul - Diagnose	2018 - 2021	Ok
Kontrollmodul for styrekolonne - Diagnose	2018 - 2021	Ok
Overvåkingssystem for dekktrykk - Dekktrykkovervåkning (TPMS)	2018 - 2021	Ok
Kollisjonspute - Restraint-kontrollmodul (RCM)	2018 - 2021	Ok
Karosserikontrollmodul (BCM) - Diagnose	2018 - 2021	Ok
Gateway-styringsmodul - Diagnose	2018 - 2021	Ok
Lydkontrollmodul - Diagnose	2018 - 2021	Ok
Oppvarming ventilasjon air conditioning - Diagnose	2018 - 2021	Ok
Instrument - Instrumentpanelets kontrollmodul (IPC)	2018 - 2021	Ok
Elektronikk for bildeprosessering. - Diagnose	2018 - 2021	Ok
Parkeringshjelp-modul - Diagnose	2018 - 2021	Ok

Blokkeringsfrie bremses - ABS/ESP/EPB		
Feilkode	Beskrivelse	Betingelse
4616	ukjent	

Mekaniker:	Underskrift