



3262183

# NAF Bruktbiltest

**Testdato**  
18.11.2022



## Kunde

<b>Navn</b>	Auksjonen.no As	<b>Kontaktperson</b>	
<b>Medlemsnummer</b>	94448735	<b>Navn</b>	Auksjonen.no As
<b>Adresse</b>	Døvleveien 23	<b>Telefon</b>	22222222
<b>Postnummer og -sted</b>	3170 SEM	<b>E-post</b>	
<b>Telefon</b>	22222222		
<b>Ekstern referanse</b>	304165		



## Kjøretøy

<b>Bilmerke</b>	Citroen	<b>Motorstørrelse</b>	998 cm <sup>3</sup>
<b>Modell</b>	C1	<b>Motoreffekt</b>	50 kW
<b>Type</b>	P*****	<b>Aksler i drift</b>	
<b>Registreringsnr.</b>	DN74116	<b>Drivstofftype</b>	1
<b>Understellsnr.</b>	VF7PNCFB089536823	<b>Kjøretøygruppe</b>	101
<b>Km.stand.</b>	165790	<b>Bruktimportert</b>	Nei
		<b>Registreringsår</b>	2011
		<b>Registrert første gang</b>	28.10.2011



## Informasjon

NAF Bruktbiltest (BBT) er en uavhengig vurdering av kjøretøyets tekniske tilstand iht. definerte kontrollpunkter. De aktuelle kontrollpunktene fremkommer i testen og vurderes / bedømmes etter NAF sine definisjoner og retningslinjer som også hensyntar bilens alder og km-stand.

NAF anmerker kun feil, mangler og avvik som avdekkes på testtidspunktet. Forutsetninger for utført test er angitt på side 2 i denne rapporten. NAF demonterer ikke for kontroll. Det kan være indikasjon knyttet til tekniske forhold som krever ytterligere utredning for å kunne fastslå omfang. Det kan også være periodiske feil som ikke kan avdekkes på testtidspunktet. Se utfyllende leveransebeskrivelse side 6.

NAF Bruktbiltest er utført på oppdrag av bilforhandler. Alle henvendelser til testen og øvrige forhold til bilens tekniske tilstand må avklares mellom kjøper av bilen og bilforhandler testen er utstedt til.



3262183

**Testresultater**

Ref.Id	Repareres	Resultat	Beskrivelse
2.13	Unormal lyd	* Ulyd fra bremseser	
4.3	Service / Dokumentasjon	Iht. servicehefte er ikke alle servicer fulgt	
6.10	Bremsekiver	Rust på bremseskive:	Venstre foran, Høyre foran
9.7	Bremsevirkning	Bremsene ligger på:	Venstre bak
26.1	Skiltlys/-lykter	Virker ikke:	Venstre bak
33.1	Full systemskann	Det finnes feilkoder:	Se rapport
57.2	Oppvarmet bakrute	Skade på varmetråder:	
85.4	Stabilisator	Slitt foring i hjuloppheng:	Venstre foran, Høyre foran
92.11	Dør-/panseråpner	Slitt / skade på gummlist:	Venstre foran
95.2	Lakk / karosseri utvendig	Lakkriper:	Bakluke
95.8		Rustangrep:	Tak
97.1	Underside	Skadet/løs innerskjermet:	Høyre foran
107.2	Seter	Misfarget/skittent:	Høyre foran
107.3		Hull/rift gjennom setetrekk:	Venstre foran
107.6		* Mugg baksete	

Ref.Id	Opplysning	Resultat	Beskrivelse
38.7	Utvendig tilstand motor	Oljesvetting	
75.10	Felg	Ripe/slitasje på felg	Høyre foran, Høyre bak
97.12	Underside	Rustangrep i vognbunn / understell	

Ref.Id	Skiftet	Resultat	Beskrivelse
39.16	Oljenivå motor	Etterfylt motorolje: 15,00	

**Servicehistorikk**

Dato	Km.stand
27.10.2020	146550
09.10.2019	134750
17.10.2018	121179
13.09.2017	108007
31.08.2016	91395
21.10.2015	74133
20.02.2014	50063
19.08.2013	33954
13.05.2012	16164

**Testforhold**

<b>Maks hastighet ved prøvekjøring</b>	60 km/t
<b>Utetemperatur ved prøvekjøring</b>	4 °C
<b>Føreforhold ved prøvekjøring</b>	Tørt
<b>Bilen ble prøvekjørt:</b>	Driftsvarm motor
<b>Er bilen skitten eller nediset:</b>	Nei
<b>Frist for neste EU kontroll</b>	25.10.2022



3262183

**Prøvekjøring**

- 1 - Kjøreegenskaper ✓
- 2 - Unormal lyd **R**

**Generell informasjon**

- 3 - Nøkler / Utstyr ✓
- 4 - Service / Dokumentasjon **R**

**Bremser**

- 5 - Bremsbelegg ✓
- 6 - Bremseskiver **R**
- 8 - Parkeringsbrems ✓
- 9 - Bremsvirkning **R**
- 10 - Bremsvæsknivå ✓
- 12 - Bremsrør ✓
- 13 - Bremseslanger ✓
- 14 - Bremskraftforsterker ✓
- 15 - Brems pedal ✓

**Lys og signaler**

- 17 - Nærlys/-lykter ✓
- 18 - Fjernlys/-lykter ✓
- 20 - Parklys/-lykter ✓
- 21 - Retningslys, nødsignallys/-lykter ✓
- 23 - Baklys/-lykter ✓
- 24 - Stopplys/-lykter ✓

**Lys og signaler**

- 25 - Ryggelys/-lykter ✓
- 26 - Skiltlys/-lykter **R**
- 28 - Refleks ✓
- 29 - Tåkebaklys/-lykter ✓
- 30 - Lyd / lyssignaler ✓
- 31 - Varsellamper ✓

**e-Diagnose**

- 33 - Full systemskann **R**

**Motor**

- 35 - Avgassanalyse (Bensin) ✓
- 37 - Motor virkemåte ✓
- 38 - Utvendig tilstand motor **O**
- 39 - Oljenivå motor **S**
- 40 - Kjølevæske ✓
- 41 - Kjølevifte ✓
- 42 - Kjølesystem ✓
- 43 - Eksosanlegg ✓
- 44 - HC i kjølesystem ✓
- 45 - Motorfester ✓
- 46 - Drivstofftank, rør, slange ✓
- 47 - Registerreim ✓

**Drivverk**

- 50 - Girkasse (automatisk) ✓
- 51 - Differensial ✓
- 52 - Drivaksler ✓

**Elektriske anlegg**

- 54 - Instrument belysning ✓
- 55 - Instrumenter ✓
- 56 - Elektrisk vindusheis ✓
- 57 - Oppvarmet bakrute **R**
- 58 - Kupevifte ✓
- 59 - Varmeapparat / klimaanlegg (AC) ✓
- 60 - Vindusvisker, spyler (foran/bak) ✓
- 62 - Sentrallås ✓
- 63 - Setevarmer ✓
- 64 - Ladespenning generator ✓
- 65 - Drivrem generator ✓
- 66 - Batteri ytre tilstand ✓
- 67 - Tilstand 12 volt batteri ✓

**Hjul, dekk, felg**

- 74 - Dekk ✓
- 75 - Felg **O**
- 76 - Ekstra hjulsett ✓
- 77 - Hjullager ✓



3262183

### Styring

- 80 - Ratt, rattaksel, ledd ✓
- 81 - Styresnekke, tannstang ✓
- 82 - Styrestag/ledd ✓
- 83 - Styreservo ✓

### Hjuloppheng

- 84 - Støtdempere ✓
- 85 - Stabilisator **R**
- 86 - Fjærer / fjærbein ✓
- 87 - Opphengs- / bærearmer foraksel ✓
- 88 - Opphengs- / bærearmer bakaksel ✓
- 89 - Travers ✓

### Karosseri

- 90 - Frontrute ✓
- 91 - Siderute/bakrute ✓
- 92 - Dør-/panseråpner **R**
- 93 - Lås ✓
- 95 - Lakk / karosseri utvendig **R**
- 96 - Utvendig speil ✓
- 97 - Underside **R**
- 98 - Understellsnummer ✓

### Interiør

- 100 - Dashbord / midtkonsoll ✓
- 102 - Taktrekk ✓
- 103 - Solskjerm ✓
- 104 - Innvendig speil ✓
- 107 - Seter **R**
- 108 - Bilbelte ✓
- 110 - Bagasjeromstildekning ✓
- 111 - Laste-/bagasjerom ✓
- 112 - Interiør generelt ✓
- 113 - Varseltrekant ✓



3262183

**Måleverdier**

<b>Ref.Id</b>	<b>Punkt</b>	<b>Fråse</b>	<b>Måleverdi</b>
3.1	Nøkler / Utstyr	Antall nøkler:	3 stk
6.1	Bremseskiver		Ikke mulig å måle pga felgens utforming
9.1	Bremsevirkning	Bremsevirkning, VF	150,00
9.2		Bremsevirkning, HF	150,00
9.3		Bremsevirkning, VB	120,00
9.4		Bremsevirkning, HB	120,00
35.1	Avgassanalyse (Bensin)		Euro 5 eller høyere uten feilkoder
40.1	Kjølevæske	Kjølevæskens frysepunkt, frostsikker ned til minus:	50 °C
44.1	HC i kjølesystem	HC i kjølesystem	0 ppm
47.1	Registerreim		Bilen har registerkjede
59.1	Varmeapparat / klimaanlegg (AC)	Temperatur på luft inn i klimaanlegg	18 °C
59.2		Temperatur på luft ut av klimaanlegg	5 °C
64.1	Ladespenning generator	Ladespenning med last (V)	14,30 volt
64.2		Ladespenning uten last (V)	14,30 volt
67.1	Tilstand 12 volt batteri	Referanseverdi norm:	EN
67.2		Referanseverdi kaldstart-kapasitet:	420 ampere
67.3		Målt kaldstart-kapasitet:	365 ampere
74.1	Dekk	Mønsterdybde VF	7,00 mm
74.2		Mønsterdybde HF	7,00 mm
74.3		Mønsterdybde VB	6,00 mm
74.4		Mønsterdybde HB	6,00 mm
74.5		Bilen er utrustet med:	Piggfrie vinterdekk
75.1	Felg	Felg montert på bilen:	Lettmetallfelg
76.1	Ekstra hjulsett	Mønsterdybde	4,50 mm
76.2		Mønsterdybde	4,50 mm
76.3		Mønsterdybde	3,50 mm
76.4		Mønsterdybde	3,50 mm
76.5		Ekstra hjulsett er utrustet med:	Sommerdekk
76.6		Felg på ekstra hjulsett:	Stålfelg



3262183

## Bilder og vedlegg



1. Generelt



2. Generelt



3. Generelt



4. Generelt

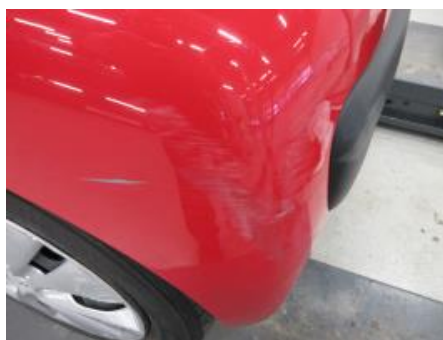

5. Generelt



6. Generelt



7. Generelt



8. Generelt



9. Generelt



10. Generelt



11. Generelt



12. Generelt





3262183



13. Generelt



14. Generelt



15. Generelt



16. Generelt



17. Generelt



18. Generelt



19. Generelt



20. Generelt



21. Generelt



22. Generelt



23. Generelt



24. Generelt



3262183



**25. Generelt**



**26. Generelt**



**27. Generelt**





3262183

## Leveransebetingelser

### 1. Testrapporten

Testrapporten inneholder identifikasjon av kjøretøy og kunde, samt beskrivelse av testens omfang med måleresultater der det foreligger.

### 2. Bedømming - vurderingsdefinisjon

Forklaring til bokstavkodene som benyttes:

V = Normalt Tilstand vurdert «normal» iht. kjøretøyets alder og km

R = Reparasjon Anbefaler utbedring iht. kontrollpunkt

A = Anmerkning Bemerkning og/eller kommentar iht. kontrollpunkt

O = Opplysning Informasjon iht. kontrollpunkt og/eller kjøretøy

S = Skiftet Kontrollpunkt inkl. komponentskifte

J = Justert Kontrollpunkt inkl. justering

I = Ikke utført Kontrollpunkt ikke vurdert

### 3. Gjennomføring av test

Test utføres på et NAF Senter hvis ikke annet er beskrevet.

### 4. Eiendomsrett

Testens resultat tilhører NAFs kunde. Kundens navn er registrert på side 1 i testrapporten, og eventuelle henvendelser i forbindelse med testen må utføres av registrert kunde. Testresultatene leveres ikke ut til andre uten samtykke fra NAFs kunde.

### 5. Demontering

NAF demonterer ikke for kontroll/vurdering, og kan dermed ikke påpeke feil som kun avdekkes ved demontering. Dersom NAF oppdager avvik der det trengs demontering for kontroll/vurdering, vil dette anmerkes i testrapporten.

### 6. Prøvekjøring, periodiske feil og fremtidige problemer

NAF anmerker kun feil og avvik som oppdages på testtidspunktet. Periodiske feil/avvik kan forekomme uten at dette avdekkes pga. manglende symptom (fremtredelse) ved testtidspunktet. Det er ikke mulig å forutse framtidige problemer, feil eller avvik.

NAF prøvekjører bilen kun i begrenset grad.

### 7. Avlesing av elektronikkfeil via diagnose\*

\*Diagnose = utdrag av registrerte meldinger på kjøretøyets elektronikk via diagnosekontakt OBD = On-Board Diagnostics. EU innførte krav om OBD i 2001 for bensinbiler, og 2004 for dieslbiler.

NAF leser feilmeldinger via diagnose på de elektroniske styresystemer som bilens produsent har gitt tilgang til. Tilgjengelig tilgang kan variere mellom ulike bilmerker og modeller, og leses med gjeldende testutstyr som benyttes i NAF.

NAF kan ikke påvise avvik i bilens oppgitte kilometerstand ved hjelp av diagnose.

### 8. NAFs ansvar

NAF har vurdert alle kontrollpunkter i den aktuelle testrapporten i henhold til NAFs definisjoner og retningslinjer. Kontrollpunkter som ikke omtales i rapporten er ikke inkludert eller vurdert.

NAF står ansvarlig for de dokumenterte funn i testrapporten slik de fremstår på testtidspunktet.

Feil/avvik som avdekkes i etterkant av testen, kan ikke lastes NAF uten at:

- feil/avvik må anses å ha foreligget ved testtidspunktet
- feil/avvik kan avdekkes etter gjeldende definisjoner og retningslinjer (innhold) av kontrollpunkt ved testtidspunktet
- feil/avvik kan avdekkes ved benyttet testutstyr i NAF ved testtidspunktet
- feil/avvik kan avdekkes ved gjeldende testforutsetninger ved testtidspunktet
- feil/avvik medfører konsekvenstap
- NAF har opptrådt uaktsomt ved testtidspunktet

### 9. Klageadgang næringsmarked

Testens resultat tilhører NAFs kunde. Kundens navn er registrert på side 1 i testrapporten. Eventuelle uoverensstemmelser i forbindelse med levert dokumentasjon, skal kunde ta dette opp med NAF. NAF er forretningsmessig leverandør til kunde og forholder seg kun til denne avtalepart.

Alle reklamasjoner må være NAF i hende senest 10 dager etter at testen er utført.

Kundedata	Utførende sted
	NAF AS Auksjonen Døvleveien 25 3170 Sem

## Full systemskann

Kjøretøy	Citroën - C1 (B0) [05-14]
Registrerings Nr.	DN74116
Motorkode	CFB (384F/1KR-FE)
Byggeår	2011
VIN	
Kilometerstand	
Referanse	
Dato	18.11.2022 / 13:02

System	Byggeår	Status
CFB (1KR) - ME795	2009 - 2014	Antall feil: 1
Girkasse - BVM C550P	2005 - 2014	Ok
Blokkeringsfrie bremseser - ABS 8.0	2005 - 2014	Antall feil: 1
Servostyring - KOYO	2005 - 2014	Ok
Immobiliser - Diagnose	2005 - 2014	Ok
Kollisjonspute - Diagnose	2005 - 2014	Ok

CFB (1KR) - ME795		
Feilkode	Beskrivelse	Betingelse
P0011	Variabel ventil-timing	

Blokkeringsfrie bremseser - ABS 8.0		
Feilkode	Beskrivelse	Betingelse
C1201	Styreorgan motor	

Mekaniker:	Underskrift