

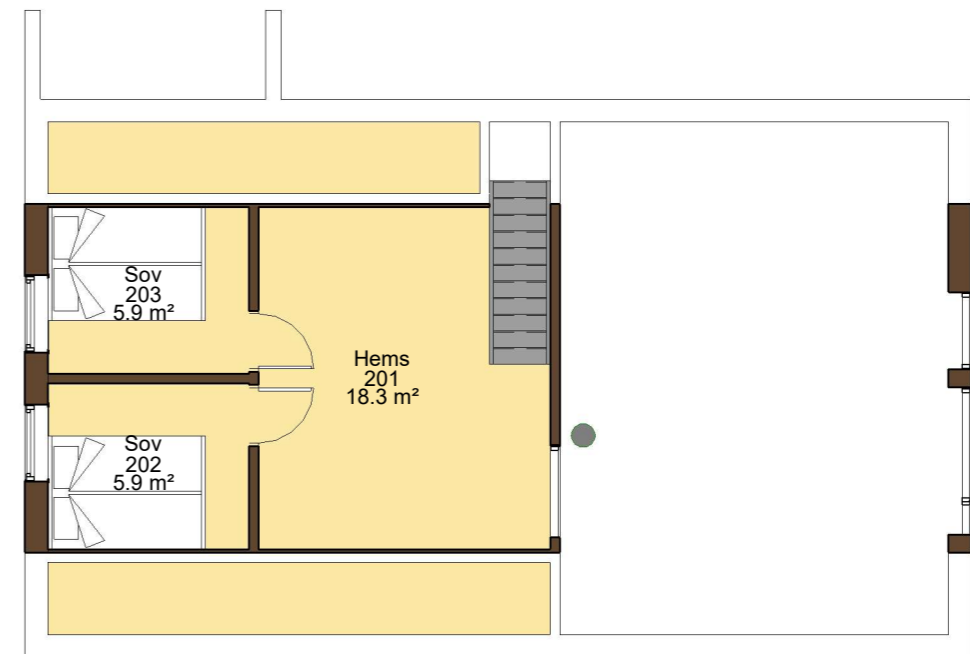

Plan 01G  
1 : 100



Plan 02G  
1 : 100

19-Aug-21 15:53:36

Rev	Dato	Tekst	Tegn.	Kontr.
4	19.08.2021	Rev4		
3	10.08.2021	Rev3		
2	09.08.2021	Rev2		
1	06.08.2021	Rev1		



Kvearvegen 96  
3614 Kongsberg

TLF: 948 92 977  
post@3dmake.no  
www.3dmake.no

Tegningsstatus  
**Byggemelding**

Tegningen må være kontrollert og godkjent av ansvarlig prosjekterende før den kan benyttes i produksjon. Det taes forbehold om feil i modellen

Oppdragsgiver:  
**Numehytta AS**

Tegningsnavn:  
**Planoversikt**

Prosjekt <b>Skirveggen- Kjostelsen</b>			
Dato: 19.08.2021	Tegnet av: SM	Kontrollert av: KI	Prosjektnr.: -
Målestokk: 1 : 100	Tegningsnr.: A101	Rev.: <b>4</b>	

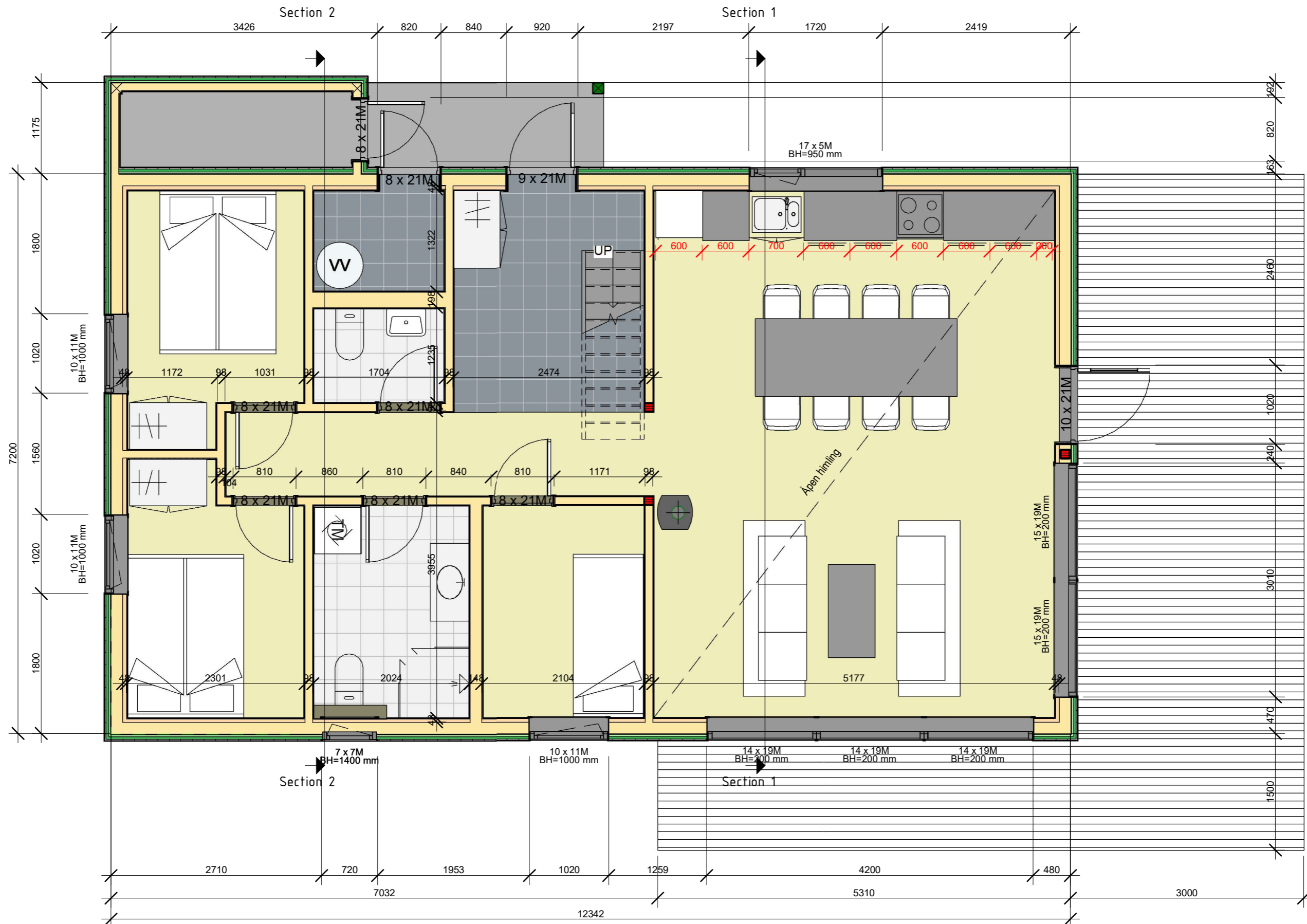

19-Aug-21 15:53:37

Rev	Dato	Tekst	Tegn.	Kontr.
4	19.08.2021	Rev4		
3	10.08.2021	Rev3		
2	09.08.2021	Rev2		
1	06.08.2021	Rev1		

  
 Kvearvegen 96  
 3614 Kongsberg  
  
 TLF: 948 92 977  
 post@3dmake.no  
 www.3DMake.no

Tegningsstatus  
**Byggemelding**  
  
 Tegningen må være kontrollert og godkjent av ansvarlig prosjekterende før den kan benyttes i produksjon. Det taes forbehold om feil i modellen

Oppdragsgiver:  
**Numehytta AS**  
  
 Tegningsnavn  
**1.etg**

Prosjekt <b>Skirveggen- Kjostelsen</b>			
Dato: 19.08.2021	Tegnet av: SM	Kontrollert av: KI	Prosjektnr.: -
Målestokk: 1 : 50	Tegningsnr.: A111	Rev.: <b>4</b>	

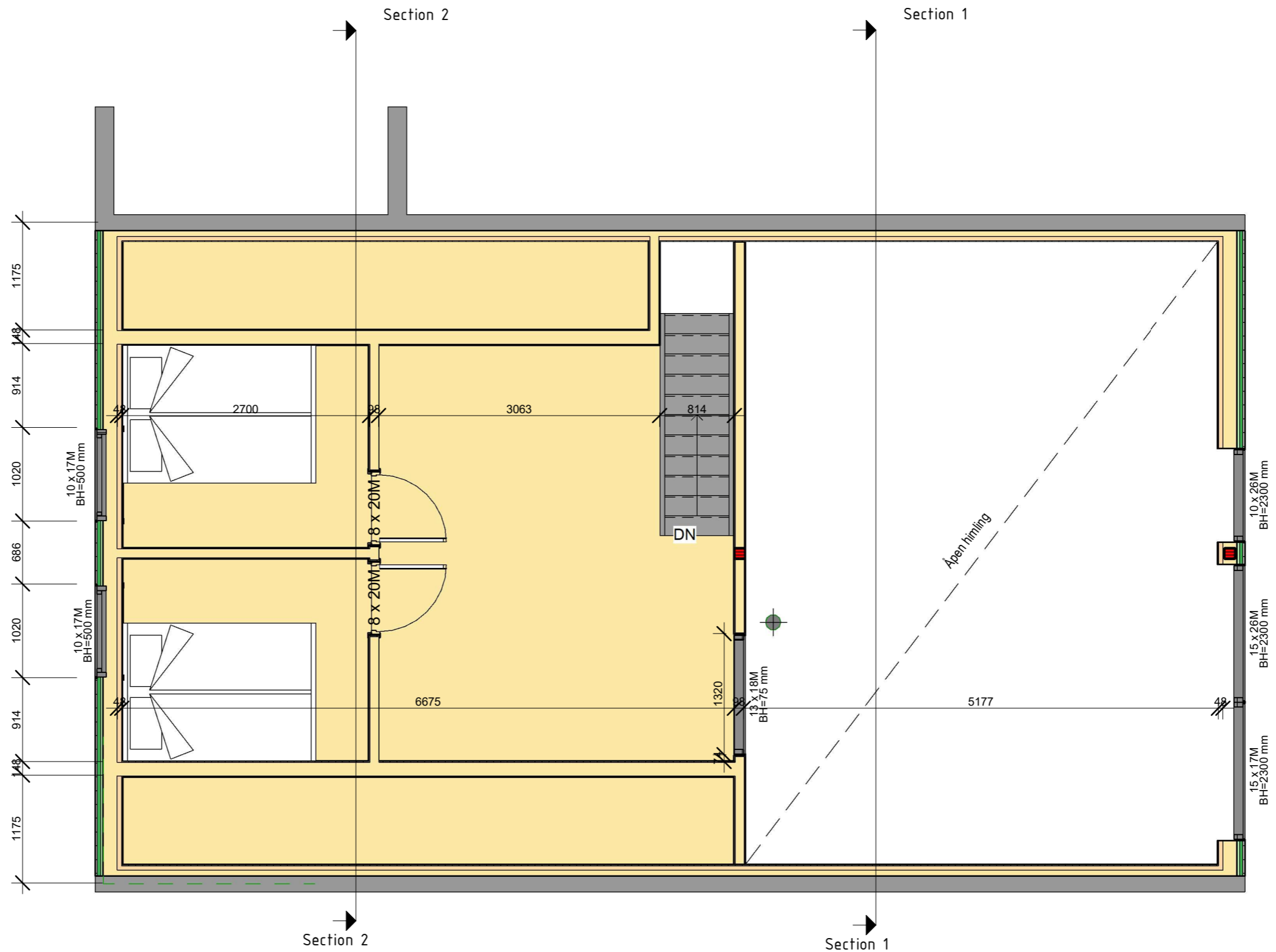

19-Aug-21 15:53:38

Rev	Dato	Tekst	Tegn.	Kontr.
4	19.08.2021	Rev4		
3	10.08.2021	Rev3		
2	09.08.2021	Rev2		
1	06.08.2021	Rev1		



Kvearvegen 96  
3614 Kongsberg

TLF: 948 92 977  
post@3dmake.no  
www.3dmake.no

Tegningsstatus  
**Byggemelding**

Tegningen må være kontrollert og godkjent av ansvarlig prosjekterende før den kan benyttes i produksjon. Det taes forbehold om feil i modellen

Oppdragsgiver:  
**Numehytta AS**

Tegningsnavn:  
**2.etg**

Prosjekt <b>Skirveggen- Kjostelsen</b>			
Dato: 19.08.2021	Tegnet av: SM	Kontrollert av: KI	Prosjektnr.: -
Målestokk: 1 : 50	Tegningsnr.: A112	Rev.: <b>4</b>	

26 Bebygd areal (BYA)	
Name	Area
BYA	99.9 m <sup>2</sup>

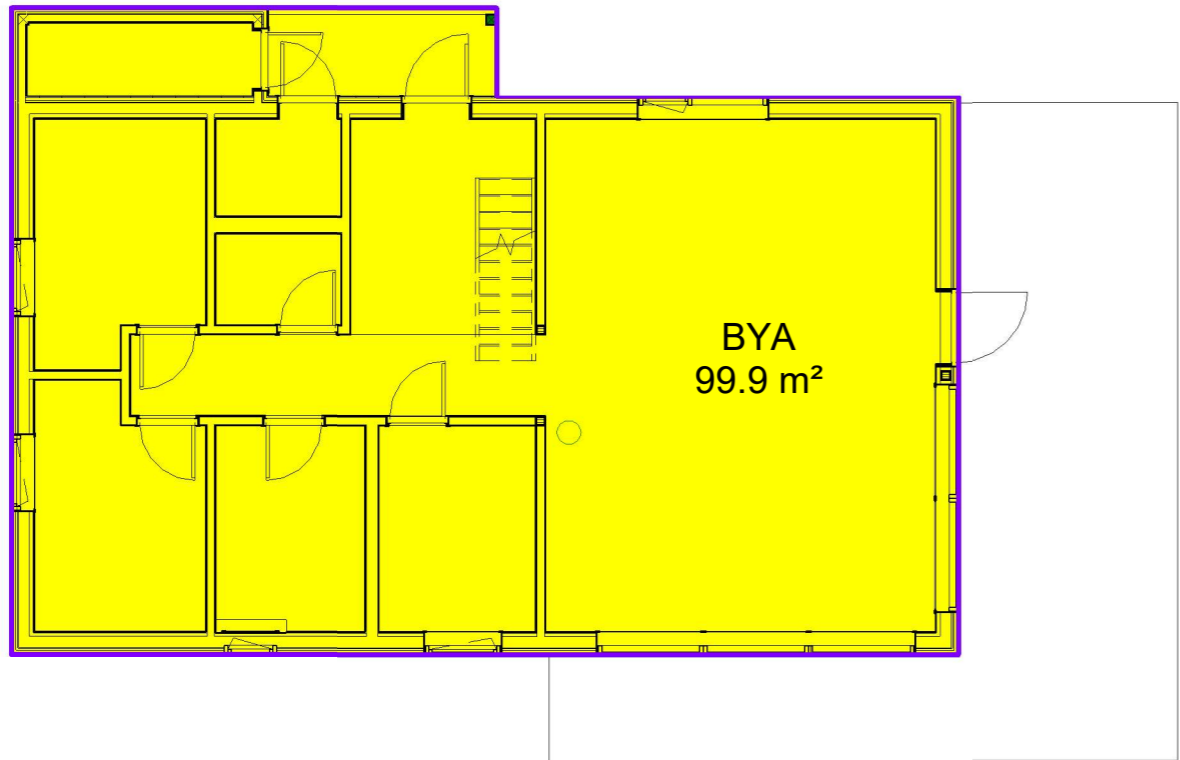

Oppvarmet bruttoareal (BRA)	
Etasje	Areal
O-BRA 1.etg	80.8 m <sup>2</sup>
O-BRA 2.etg	20.2 m <sup>2</sup>
<b>BRA totalt alle etasjer</b>	<b>101.0 m<sup>2</sup></b>

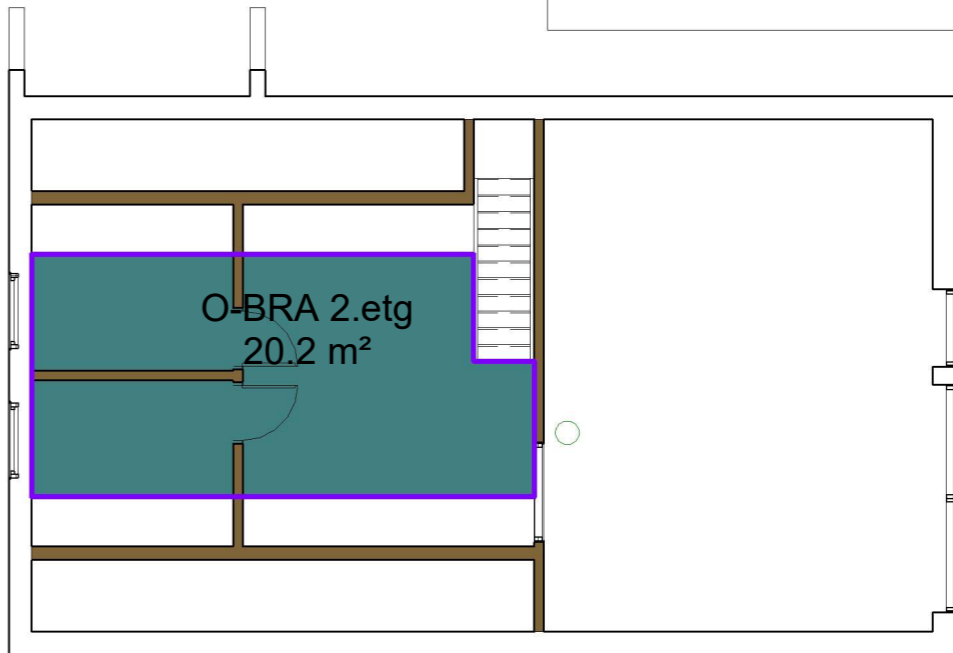
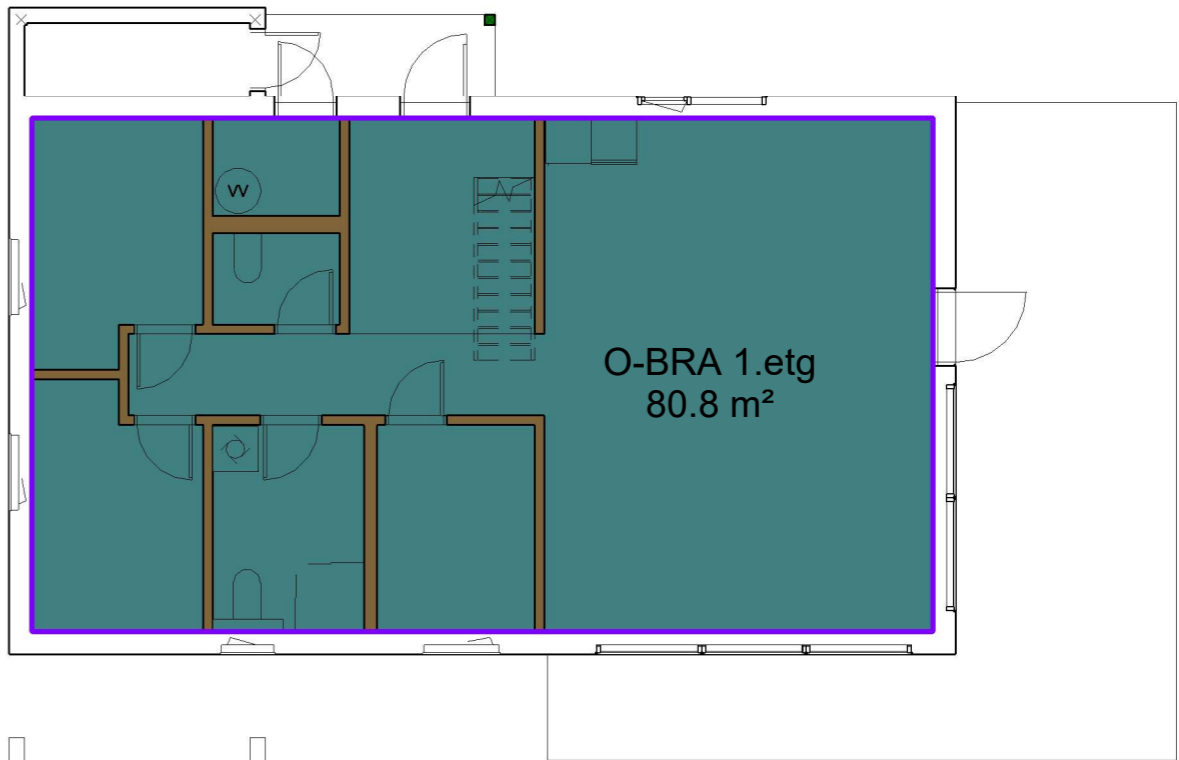

19-Aug-21 15:53:39

Rev	Dato	Tekst	Tegn.	Kontr.
4	19.08.2021	Rev4		
3	10.08.2021	Rev3		
2	09.08.2021	Rev2		
1	06.08.2021	Rev1		



Kvearvegen 96  
3614 Kongsberg

TLF: 948 92 977  
post@3dmake.no  
www.3dmake.no

Tegningsstatus

### Byggemelding

Tegningen må være kontrollert og godkjent av ansvarlig prosjekterende før den kan benyttes i produksjon. Det tas forbehold om feil i modellen

Oppdragsgiver:  
**Numehytta AS**

Tegningsnavn:  
**Arealer**

Prosjekt  
**Skirveggen- Kjostelsen**

Dato: 19.08.2021	Tegnet av: SM	Kontrollert av: KI	Prosjektnr.: -
Målestokk: 1 : 100	Tegningsnr.: A120	Rev.: <b>4</b>	

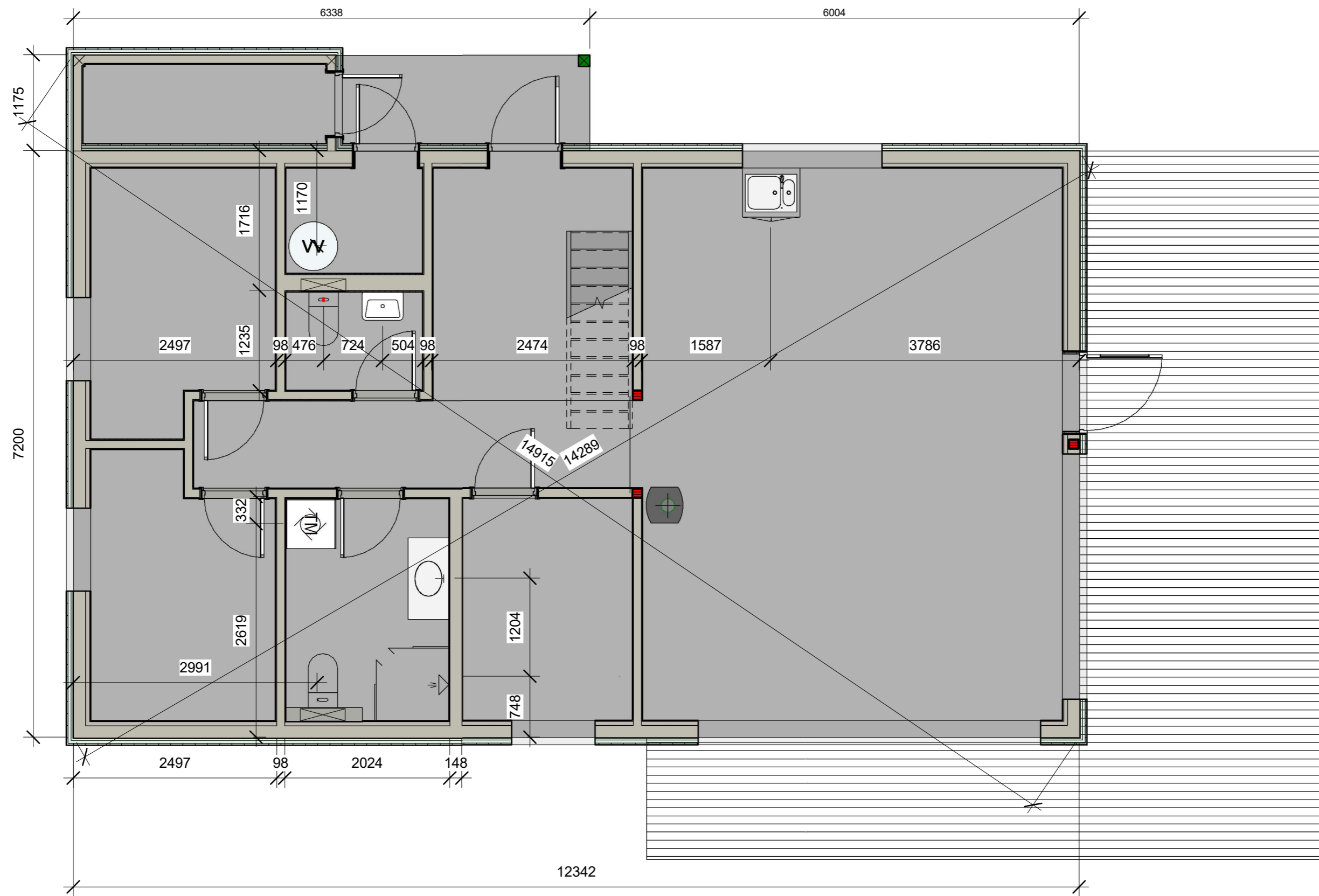

19-Aug-21 15:53:40

Rev	Dato	Tekst	Tegn.	Kontr.
4	19.08.2021	Rev4		
3	10.08.2021	Rev3		
2	09.08.2021	Rev2		
1	06.08.2021	Rev1		



Kvearvegen 96  
3614 Kongsberg

TLF: 948 92 977  
post@3dmake.no  
www.3dmake.no

Tegningsstatus  
**Byggemelding**

Tegningen må være kontrollert og godkjent av ansvarlig prosjekterende før den kan benyttes i produksjon. Det taes forbehold om feil i modellen

Oppdragsgiver:  
**Numehytta AS**

Tegningsnavn  
**Fundamentplan**

Prosjekt <b>Skirveggen- Kjostelsen</b>			
Dato: 19.08.2021	Tegnet av: SM	Kontrollert av: KI	Prosjektnr.: -
Målestokk: 1 : 50	Tegningsnr.: A121	Rev.: <b>4</b>	

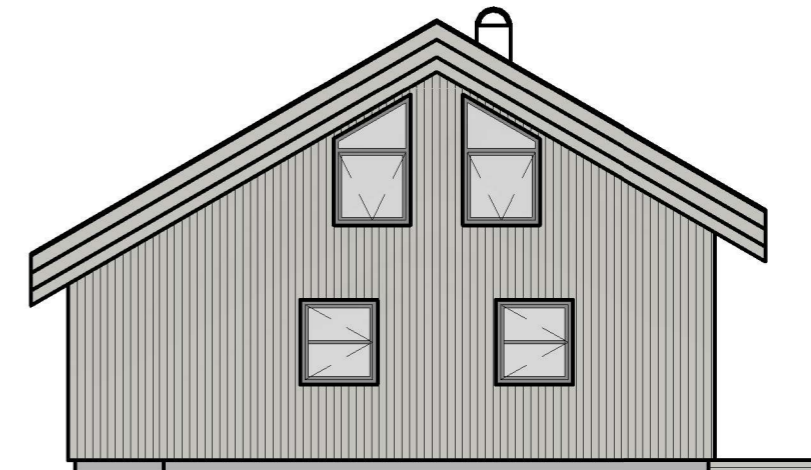
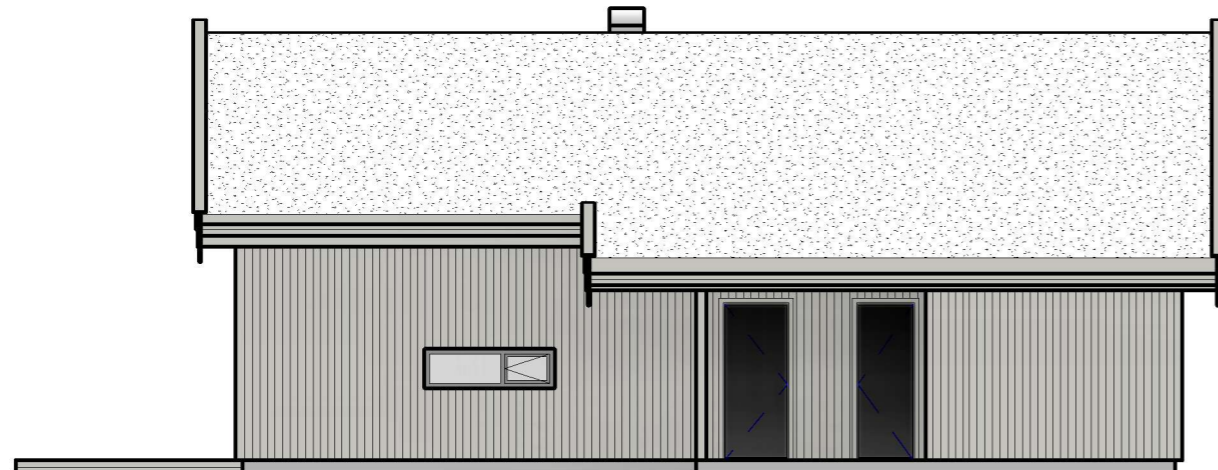
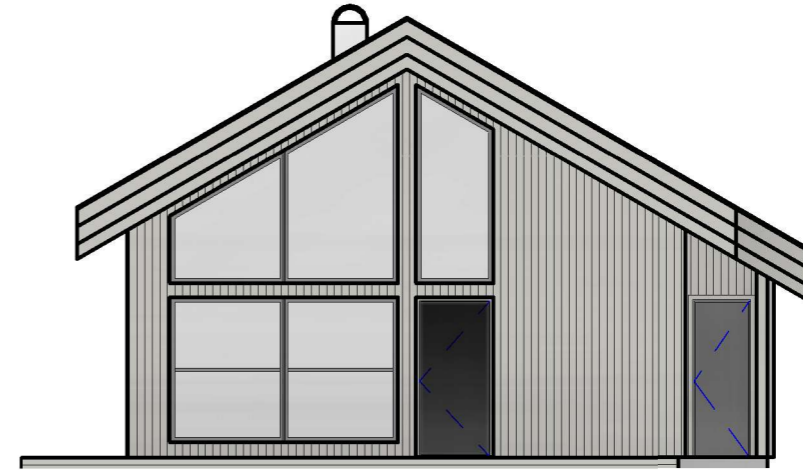
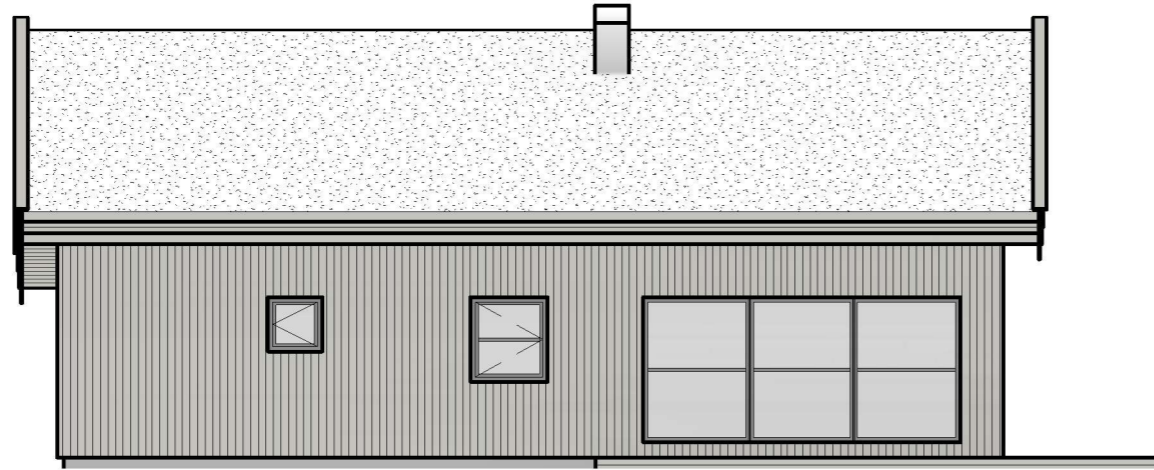

19-Aug-21 15:53:41

Rev	Dato	Tekst	Tegn.	Kontr.
4	19.08.2021	Rev4		
3	10.08.2021	Rev3		
2	09.08.2021	Rev2		
1	06.08.2021	Rev1		



Kvearvegen 96  
3614 Kongsberg

TLF: 948 92 977  
post@3dmake.no  
www.3dmake.no

Tegningsstatus  
**Byggemelding**

Tegningen må være kontrollert og godkjent av ansvarlig prosjekterende før den kan benyttes i produksjon. Det taes forbehold om feil i modellen

Oppdragsgiver:  
**Numehytta AS**

Tegningsnavn  
**Fasader**

Prosjekt <b>Skirveggen- Kjostelsen</b>			
Dato: 19.08.2021	Tegnet av: SM	Kontrollert av: KI	Prosjektnr.: -
Målestokk: 1 : 100	Tegningsnr.: A211	Rev.: <b>4</b>	



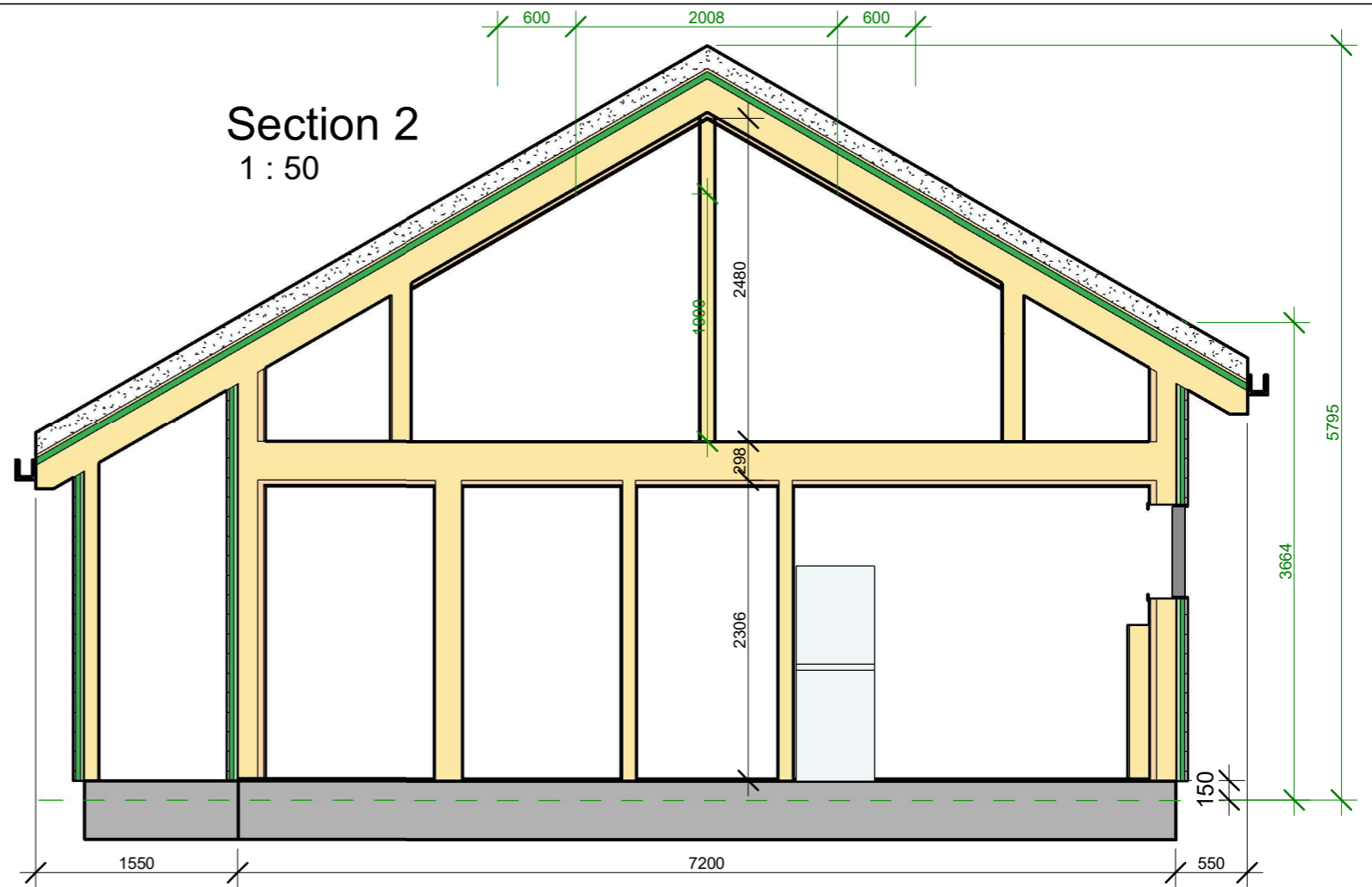
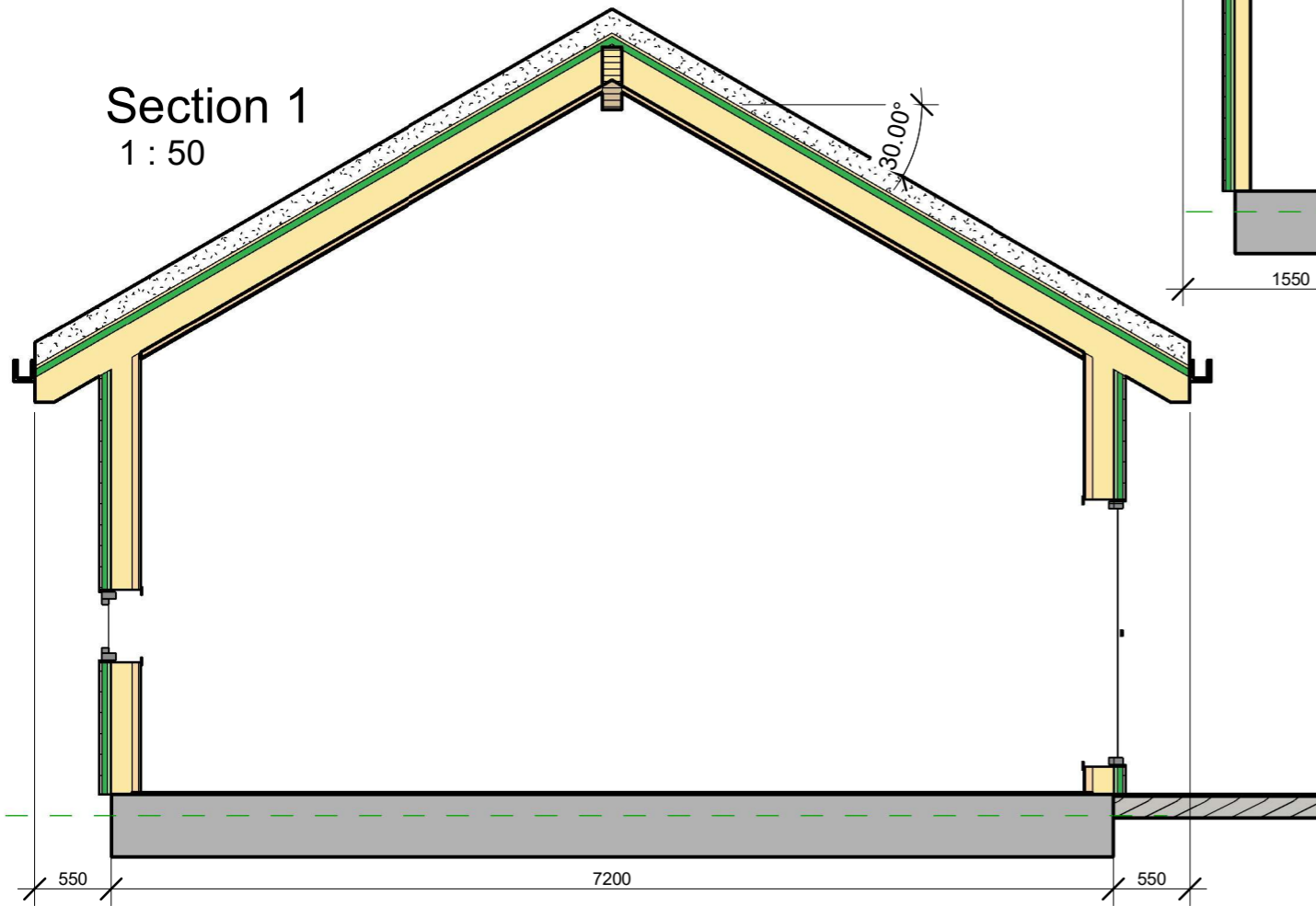

19-Aug-21 15:53:42

Rev	Dato	Tekst	Tegn.	Kontr.
4	19.08.2021	Rev4		
3	10.08.2021	Rev3		
2	09.08.2021	Rev2		
1	06.08.2021	Rev1		



Kvearvegen 96  
3614 Kongsberg

TLF: 948 92 977  
post@3dmake.no  
www.3dmake.no

Tegningsstatus  
**Byggemelding**

Tegningen må være kontrollert og godkjent av ansvarlig prosjekterende før den kan benyttes i produksjon. Det tas forbehold om feil i modellen

Oppdragsgiver:  
**Numehytta AS**

Tegningsnavn:  
**Snitt**

Prosjekt <b>Skirveggen- Kjostelsen</b>			
Dato: 19.08.2021	Tegnet av: SM	Kontrollert av: KI	Prosjektnr.: -
Målestokk: 1 : 50	Tegningsnr.: A221	Rev.: <b>4</b>	

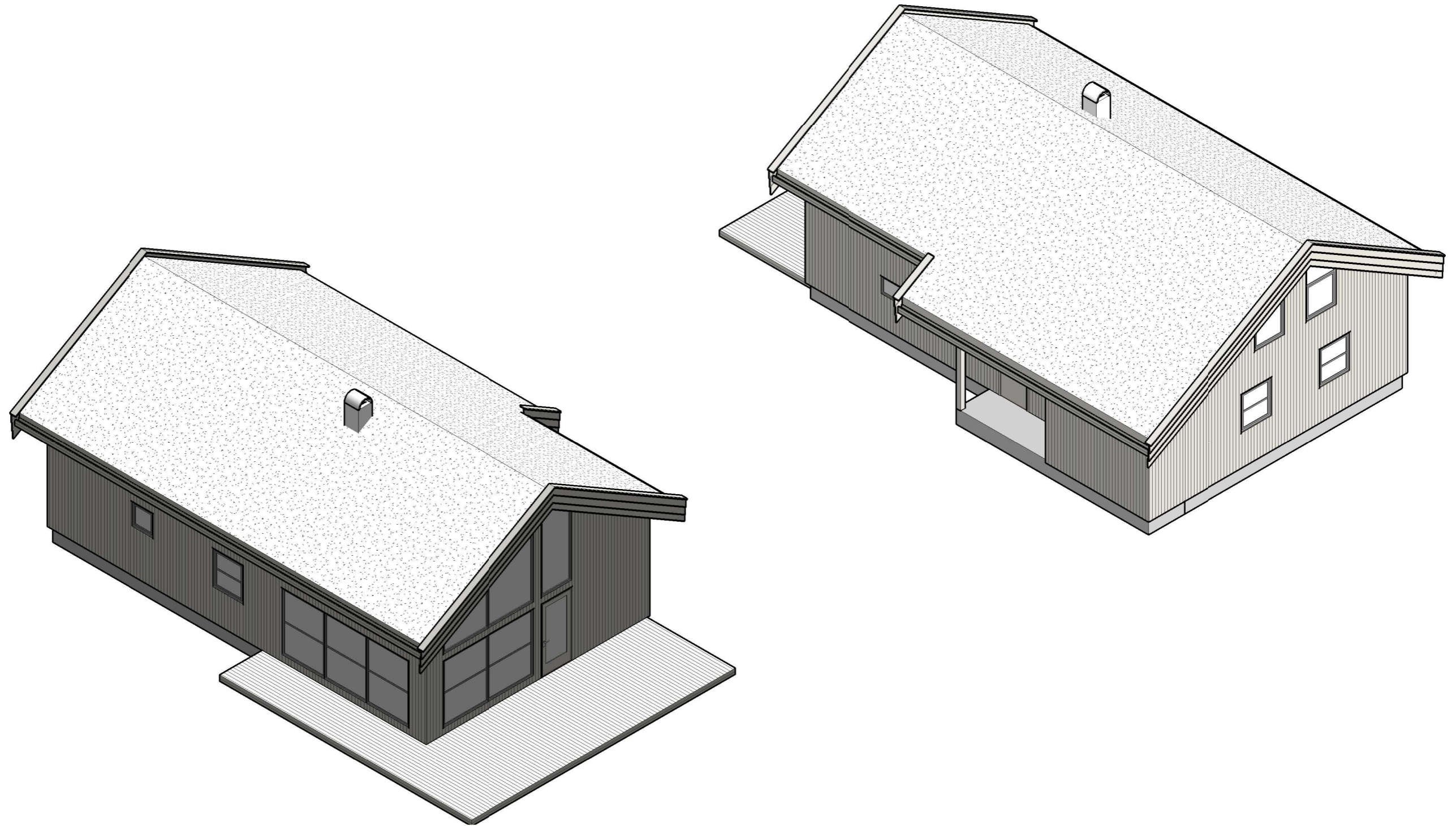

19-Aug-21 15:53:43

Rev	Dato	Tekst	Tegn.	Kontr.
4	19.08.2021	Rev4		
3	10.08.2021	Rev3		
2	09.08.2021	Rev2		
1	06.08.2021	Rev1		



Kvearvegen 96  
3614 Kongsberg

TLF: 948 92 977  
post@3dmake.no  
www.3dmake.no

Tegningsstatus  
**Byggemelding**

Tegningen må være kontrollert og godkjent av ansvarlig prosjekterende før den kan benyttes i produksjon. Det taes forbehold om feil i modellen

Oppdragsgiver:  
**Numehytta AS**

Tegningsnavn:  
**3D**

Prosjekt <b>Skirveggen- Kjostelsen</b>			
Dato: 19.08.2021	Tegnet av: SM	Kontrollert av: KI	Prosjektnr.: -
Målestokk:	Tegningsnr.: <b>A311</b>	Rev.: <b>4</b>	



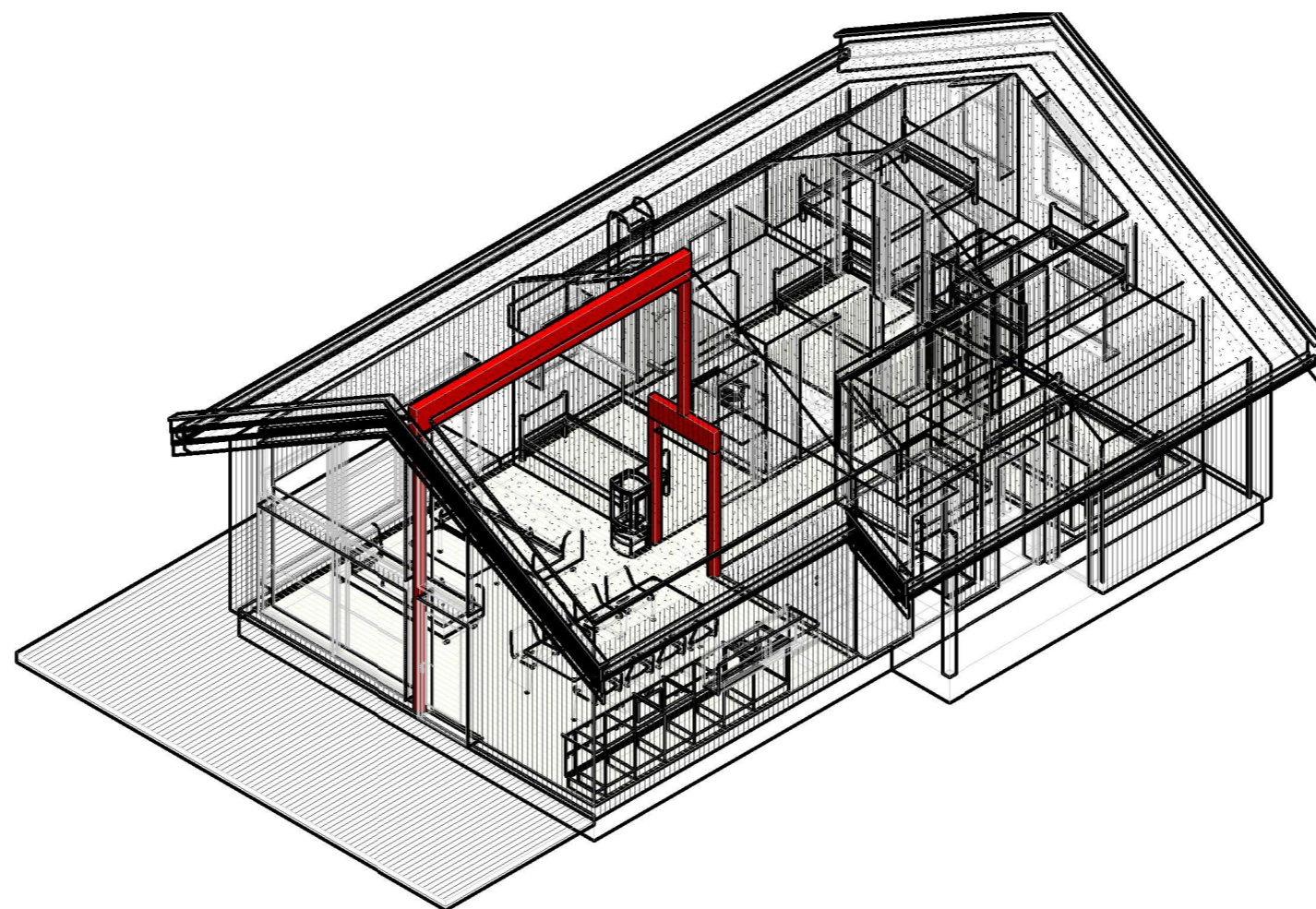

19-Aug-21 15:53:44

Rev	Dato	Tekst	Tegn.	Kontr.
4	19.08.2021	Rev4		
3	10.08.2021	Rev3		
2	09.08.2021	Rev2		
1	06.08.2021	Rev1		



Kvearvegen 96  
3614 Kongsberg

TLF: 948 92 977  
post@3dmake.no  
www.3dmake.no

Tegningsstatus  
**Byggemelding**

Tegningen må være kontrollert og godkjent av ansvarlig prosjekterende før den kan benyttes i produksjon. Det tas forbehold om feil i modellen

Oppdragsgiver:  
**Numehytta AS**

Tegningsnavn  
**Bæring**

Prosjekt <b>Skirveggen- Kjøstelsen</b>			
Dato: 19.08.2021	Tegnet av: SM	Kontrollert av: KI	Prosjektnr.: -
Målestokk:	Tegningsnr.: <b>A312</b>	Rev.: <b>4</b>	

53 Vindustypeliste				
Family and Type	Antall	Bredde	Høyde	Beskrivelse
Fastvindu: 14x19	3	1390	1890	
Fastvindu: 15x19	2	1490	1890	
Skråvindu1: 10x26 30g	1	990	2590	
Skråvindu1: 15x26 30g	1	1490	2590	
Skråvindu1: Skråvindu Rektangulær 13x18	1	1290	1790	
Skråvindu1: Skråvindu Rektangulær 1490x1729 30g	1	1490	1729	
Skråvindu med åpning nede: 10x17 30g	2	990	1690	
Vindu 2 felt med åpning side: 17x5	1	1690	490	
Åpningsvindu-bad: 7x7	1	690	690	
Åpningsvindu: 10x11	3	990	1090	
16	16			

53 Døtyperliste					
Family and Type	Type Nr.	Antall	Bredde	Høyde	Beskrivelse
Enfløyet 3D: 8x21	D5	7	790	2090	Innvendig dører
Enfløyet 3D: 8x20	D24	2	790	1990	
Enfløyet Glassfelt 1x3 lister: 10x21	D36	1	990	2090	Terassedør
Enfløyet 3D: 9x21	D37	1	890	2090	
11		11			

Vindu og dørskjema må kontrolleres og revideres etter teknisk prosjektering

19-Aug-21 15:53:44

4	19.08.2021	Rev4										
3	10.08.2021	Rev3										
2	09.08.2021	Rev2										
1	06.08.2021	Rev1										
Rev	Dato	Tekst	Tegn.	Kontr.								



**3DMake.no**

Kvearvegen 96  
3614 Kongsberg

TLF: 948 92 977  
post@3dmake.no  
www.3dmake.no

Tegningsstatus

### Byggemelding

Tegningen må være kontrollert og godkjent av ansvarlig prosjekterende før den kan benyttes i produksjon. Det taes forbehold om feil i modellen

Oppdragsgiver:

## Numehytta AS

Tegningsnavn

## Vinduer og dører

Prosjekt

## Skirveggen- Kjostelsen

Dato:  
19.08.2021

Tegnet av:  
SM

Kontrollert av:  
KI

Prosjektnr.:  
-

Målestokk:

Tegningsnr.:  
**A411**

Rev.:  
**4**

Vegger				
Type	Width	Length	Area	Volume

YV Stående 148	300	12271	32.3 m <sup>2</sup>	9.54 m <sup>3</sup>
YV Stående 148	300	7080	23.9 m <sup>2</sup>	7.17 m <sup>3</sup>
YV Stående 148	300	12222	27.0 m <sup>2</sup>	7.92 m <sup>3</sup>
YV Stående 148	300	7080	13.5 m <sup>2</sup>	4.05 m <sup>3</sup>
IV 98	126	1357	2.6 m <sup>2</sup>	0.33 m <sup>3</sup>
IV 98	126	1200	3.0 m <sup>2</sup>	0.38 m <sup>3</sup>
IV 98	126	2931	2.9 m <sup>2</sup>	0.37 m <sup>3</sup>
IV 98	126	2940	6.2 m <sup>2</sup>	0.78 m <sup>3</sup>
IV 98	126	2940	6.2 m <sup>2</sup>	0.78 m <sup>3</sup>
IV 148	176	2940	6.2 m <sup>2</sup>	1.09 m <sup>3</sup>
IV 198	226	1802	3.8 m <sup>2</sup>	0.86 m <sup>3</sup>
IV 148	176	5934	7.2 m <sup>2</sup>	1.21 m <sup>3</sup>
IV 148	176	6860	8.1 m <sup>2</sup>	1.37 m <sup>3</sup>
IV 98	126	2940	6.5 m <sup>2</sup>	0.81 m <sup>3</sup>
IV 98	126	7080	24.1 m <sup>2</sup>	3.04 m <sup>3</sup>
IV 98	126	5503	7.0 m <sup>2</sup>	0.89 m <sup>3</sup>
IV 98	126	1189	0.8 m <sup>2</sup>	0.10 m <sup>3</sup>
IV 98	126	4702	5.2 m <sup>2</sup>	0.66 m <sup>3</sup>
YV Stående uisolert 98	202	1224	3.1 m <sup>2</sup>	0.63 m <sup>3</sup>
YV Stående uisolert 98	202	3193	7.3 m <sup>2</sup>	1.44 m <sup>3</sup>
YV Stående uisolert 98	202	1224	1.4 m <sup>2</sup>	0.28 m <sup>3</sup>
IV 98	126	2885	6.7 m <sup>2</sup>	0.85 m <sup>3</sup>
IV 148	176	1000	1.1 m <sup>2</sup>	0.20 m <sup>3</sup>
Grand total: 23		98496	206.0 m <sup>2</sup>	44.72 m <sup>3</sup>

Vegger				
Type	Width	Length	Area	Volume

Vegger				
Type	Width	Length	Area	Volume

Tak			
Family and Type	Area	Volume	Thickness

Basic Roof: Torvtak 150+21+48+223	138.4 m <sup>2</sup>	61.03 m <sup>3</sup>	442
Basic Roof: Innertak 30+14	76.1 m <sup>2</sup>	3.35 m <sup>3</sup>	44
Grand total: 2	214.5 m <sup>2</sup>	64.37 m <sup>3</sup>	

Gulv			
Family and Type	Area	Level	Volume

Floor: BM - Terrasse	34.1 m <sup>2</sup>	Plan 01	5.69 m <sup>3</sup>
Floor: Grunnmur - 450mm	88.9 m <sup>2</sup>	Plan 01	39.99 m <sup>3</sup>
Floor: Inngang/kjøkken	10.2 m <sup>2</sup>	Plan 01	0.15 m <sup>3</sup>
Floor: Bad	7.5 m <sup>2</sup>	Plan 01	0.11 m <sup>3</sup>
Floor: Etasjeskille - 298+30+15	45.2 m <sup>2</sup>	Plan 02	15.50 m <sup>3</sup>
Floor: Grunnmur - 450mm	7.4 m <sup>2</sup>	Plan 01	3.35 m <sup>3</sup>
Floor: Gulv - stue	64.1 m <sup>2</sup>	Plan 01	0.96 m <sup>3</sup>
Grand total: 7	257.3 m <sup>2</sup>		65.75 m <sup>3</sup>

Arealene er estimater. Avvik vil forekomme basert på tekniske løsninger

19-Aug-21 15:53:44

Rev	Dato	Tekst	Tegn.	Kontr.
4	19.08.2021	Rev4		
3	10.08.2021	Rev3		
2	09.08.2021	Rev2		
1	06.08.2021	Rev1		

Kvearvegen 96  
3614 Kongsberg



TLF: 948 92 977  
post@3dmake.no  
www.3dmake.no

Tegningsstatus  
**Byggemelding**

Tegningen må være kontrollert og godkjent av ansvarlig prosjekterende før den kan benyttes i produksjon. Det tas forbehold om feil i modellen

Oppdragsgiver:  
**Numehytta AS**

Tegningsnavn:  
**Overflatearealer**

Prosjekt  
**Skirveggen- Kjøstelsen**

Dato: 19.08.2021	Tegnet av: SM	Kontrollert av: KI	Prosjektnr.: -
Målestokk:	Tegningsnr.: A412	Rev.: <b>4</b>	