



3148795

# NAF Bruktbiltest

**Testdato**  
30.09.2022



## Kunde

<b>Navn</b>	Auksjonen.no As	<b>Kontaktperson</b>	
<b>Medlemsnummer</b>	94448735	<b>Navn</b>	Auksjonen.no As
<b>Adresse</b>	Døvleveien 23	<b>Telefon</b>	22222222
<b>Postnummer og -sted</b>	3170 SEM	<b>E-post</b>	
<b>Telefon</b>	22222222		
<b>Ekstern referanse</b>	272857		



## Kjøretøy

<b>Bilmerke</b>	Tesla	<b>Motorstørrelse</b>	cm <sup>3</sup>
<b>Modell</b>	Model S	<b>Motoreffekt</b>	69 kW
<b>Type</b>	002	<b>Aksler i drift</b>	1
<b>Registreringsnr.</b>	EL31046	<b>Drivstofftype</b>	5
<b>Understellsnr.</b>	5YJSA2DP9DFP20199	<b>Kjøretøygruppe</b>	101
<b>Km.stand.</b>	176454	<b>Bruktimportert</b>	Nei
		<b>Registreringsår</b>	2014
		<b>Registrert første gang</b>	06.01.2014



## Informasjon

NAF Bruktbiltest (BBT) er en uavhengig vurdering av kjøretøyets tekniske tilstand iht. definerte kontrollpunkter. De aktuelle kontrollpunktene fremkommer i testen og vurderes / bedømmes etter NAF sine definisjoner og retningslinjer som også hensyntar bilens alder og km-stand.

NAF anmerker kun feil, mangler og avvik som avdekkes på testtidspunktet. Forutsetninger for utført test er angitt på side 2 i denne rapporten. NAF demonterer ikke for kontroll. Det kan være indikasjon knyttet til tekniske forhold som krever ytterligere utredning for å kunne fastslå omfang. Det kan også være periodiske feil som ikke kan avdekkes på testtidspunktet. Se utfyllende leveransebeskrivelse side 6.

NAF Bruktbiltest er utført på oppdrag av bilforhandler. Alle henvendelser til testen og øvrige forhold til bilens tekniske tilstand må avklares mellom kjøper av bilen og bilforhandler testen er utstedt til.



3148795

## Testresultater

Ref.Id	Repareres	Resultat	Beskrivelse
6.7	Bremseskiver	Bremseskivetykkelse er under fabrikantens minimumsmål	Venstre bak, Høyre bak
105.2	Dørtrekk	Løst dørtrekk	Venstre bakdør
107.3	Seter	Hull/rift gjennom setetrekk:	Venstre bak
112.3	Interiør generelt	Manglende/løse/skadet deler eller deksler:	Venstre side bakerst

Ref.Id	Opplysning	Resultat	Beskrivelse
3.18	Nøkler / Utstyr	* - 1 nøkkel virker ikke (batteri).	
4.11	Service / Dokumentasjon	Bilen har digital servicebok, denne er ikke kontrollert av NAF	
5.11	Bremsebelegg	Bremseklosser bør byttes samtidig som bremseskivene	Venstre bak, Høyre bak
6.16	Bremseskiver	Overflaterust eller mindre enn 25% av overflaten rustet	Begge sider foran
51.7	Differensial	Oljelekkasje/ svetting:	Bakre differensial
74.21	Dekk	Mønsterdybde - tillatt, men anbefales byttet:	Venstre foran, Høyre bak
74.22		Noe skjevslitt dekk	
75.10	Felg	Ripe/slitasje på felg	Høyre bak
76.27	Ekstra hjulsett	Ripe/slitasje	
90.9	Frontrute	Noe steinsprut	
95.24	Lakk / karosseri utvendig	Vanskelig å vurdere fordi bilen er:	våt
95.27		Bilen har noe penselflekk av steinsprut/riper i lakk	
95.32		Diverse småbulker/lakkriper	
102.5	Taktrekk	Skittent taktrekk	

## Servicehistorikk

Bilen har elektronisk servicedokumentasjon

Elektronisk servicedokumentasjon er ikke sjekket av NAF på grunn av manglende tilgang.

## Testforhold

<b>Maks hastighet ved prøvekjøring</b>	60 km/t
<b>Utetemperatur ved prøvekjøring</b>	14 °C
<b>Føreforhold ved prøvekjøring</b>	Vått
<b>Bilen ble prøvekjørt:</b>	Driftsvarm motor
<b>Er bilen skitten eller nediset:</b>	Ja
<b>Frist for neste EU kontroll</b>	29.06.2024



3148795

**Prøvekjøring**

1 - Kjøreegenskaper ✓

**Generell informasjon**

3 - Nøkler / Utstyr ○

4 - Service / Dokumentasjon ○

**Bremser**

5 - Bremsbelegg ○

6 - Bremseskiver R

8 - Parkeringsbrems ✓

9 - Bremsvirkning ✓

**Bremser**

10 - Bremsvæsknivå ✓

12 - Bremsør ✓

13 - Bremseslanger ✓

15 - Bremsedal ✓

**Lys og signaler**

17 - Nærlys/-lykter ✓

18 - Fjernlys/-lykter ✓

20 - Parklys/-lykter ✓

21 - Retningslys, nødsignallys/-lykter ✓

23 - Baklys/-lykter ✓

24 - Stopplys/-lykter ✓

25 - Ryggelys/-lykter ✓

26 - Skiltlys/-lykter ✓

28 - Refleks ✓

29 - Tåkebaklys/-lykter ✓

30 - Lyd / lyssignaler ✓

31 - Varsellamper ✓

**Motor**

37 - Motor virkemåte ✓

40 - Kjølevæske ✓

42 - Kjølesystem ✓

**Drivverk**

50 - Girkasse (automatisk) ✓

51 - Differensial ○

52 - Drivakslar ✓

**Elektriske anlegg**

54 - Instrument belysning ✓

55 - Instrumenter ✓

56 - Elektrisk vindusheis ✓

57 - Oppvarmet bakrute ✓

58 - Kupevifte ✓

59 - Varmeapparat / klimaanlegg (AC) ✓

60 - Vindusvisker, spyler (foran/bak) ✓

62 - Sentrallås ✓

63 - Setevarmer ✓

70 - Ladekontakt elbil/hybrid ✓

71 - Ladekabel elbil/hybrid ✓

72 - Kabler for fremdriftssystem elbil/hybrid ✓

73 - Utv. tilstand fremdriftsbatteri elbil/hybrid ✓

**Hjul, dekk, felg**

74 - Dekk ○

75 - Felg ○

76 - Ekstra hjulsett ○

77 - Hjullager ✓

**Styring**

80 - Ratt, rattaksel, ledd ✓

81 - Styresnekke, tannstang ✓

82 - Styrestag/ledd ✓

83 - Styreservo ✓

**Hjuloppheng**

84 - Støtdempere ✓

85 - Stabilisator ✓

86 - Fjærer / fjærbein ✓

87 - Opphengs- / bærearmer foraksel ✓

88 - Opphengs- / bærearmer bakaksel ✓

89 - Travers ✓

**Karosseri**

90 - Frontrute ○

91 - Siderute/bakrute ✓

92 - Dør-/panseråpner ✓

93 - Lås ✓

95 - Lakk / karosseri utvendig ○

96 - Utvendig speil ✓

97 - Underside ✓

98 - Understellsnummer ✓



3148795

## Interiør

100 - Dashbord / midtkonsoll	✓
102 - Taktrekk	○
105 - Dørtrekk	R
106 - Døråpning	✓
107 - Seter	R
108 - Bilbelte	✓
109 - Gulvmatter/-teppe	✓
110 - Bagasjeromstildekning	✓
112 - Interiør generelt	R



3148795

**Måleverdier**

<b>Ref.Id</b>	<b>Punkt</b>	<b>Fråse</b>	<b>Måleverdi</b>
3.1	Nøkler / Utstyr	Antall nøkler:	2 stk
6.1	Bremsekiver	Min. bremsekivetykkelse før utskifting foran:	30,00 mm
6.2		Bremsekivetykkelse VF	30,60 mm
6.3		Bremsekivetykkelse HF	30,60 mm
6.4		Min. bremsekivetykkelse før utskifting bak:	26,00 mm
6.5		Bremsekivetykkelse VB	25,90 mm
6.6		Bremsekivetykkelse HB	25,90 mm
9.1	Bremsevirkning	Bremsevirkning, VF	300,00
9.2		Bremsevirkning, HF	300,00
9.3		Bremsevirkning, VB	320,00
9.4		Bremsevirkning, HB	320,00
40.1	Kjølevæske	Kjølevæskens frysepunkt, frostsikker ned til minus:	-35 °C
59.1	Varmeapparat / klimaanlegg (AC)	Temperatur på luft inn i klimaanlegg	17 °C
59.2		Temperatur på luft ut av klimaanlegg	5 °C
71.1	Ladekabel elbil/hybrid	Antall ladekabler i bilen:	1 stk
74.1	Dekk	Mønsterdybde VF	2,00 mm
74.2		Mønsterdybde HF	3,00 mm
74.3		Mønsterdybde VB	3,00 mm
74.4		Mønsterdybde HB	2,00 mm
74.5		Bilen er utrustet med:	Sommerdekk
75.1	Felg	Felg montert på bilen:	Lettmetallfelg
76.1	Ekstra hjulsett	Mønsterdybde	6,00 mm
76.2		Mønsterdybde	6,00 mm
76.3		Mønsterdybde	6,00 mm
76.4		Mønsterdybde	6,00 mm
76.5		Ekstra hjulsett er utrustet med:	Vinterdekk m/pigg
76.6		Felg på ekstra hjulsett:	Lettmetallfelg



3148795

## Bilder og vedlegg



1. Generelt



2. Generelt



3. Generelt



4. Generelt



5. Generelt



6. Generelt



7. Generelt



8. Generelt



9. Generelt



10. Generelt



11. Generelt



12. Generelt





3148795



13. Generelt



14. Generelt

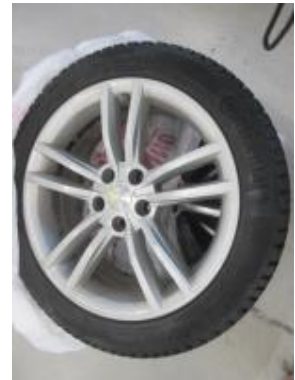

15. Generelt



16. Generelt



17. Generelt



18. Generelt



19. Generelt



20. Generelt



21. Generelt



22. Generelt



23. Generelt



24. Generelt



3148795



25. Generelt



26. Generelt



27. Generelt



28. Generelt



29. Generelt



30. Generelt



31. Generelt



32. Generelt



33. Generelt



34. Generelt



35. Generelt



36. Generelt





3148795



37. Generelt



38. Generelt

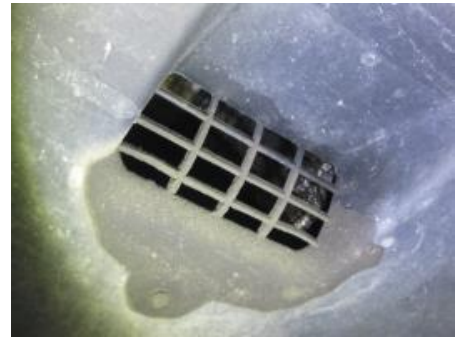

39. Generelt



3148795

## Leveransebetingelser

### 1. Testrapporten

Testrapporten inneholder identifikasjon av kjøretøy og kunde, samt beskrivelse av testens omfang med måleresultater der det foreligger.

### 2. Bedømming - vurderingsdefinisjon

Forklaring til bokstavkodene som benyttes:

V = Normalt Tilstand vurdert «normal» iht. kjøretøyets alder og km

R = Reparasjon Anbefaler utbedring iht. kontrollpunkt

A = Anmerkning Bemerkning og/eller kommentar iht. kontrollpunkt

O = Opplysning Informasjon iht. kontrollpunkt og/eller kjøretøy

S = Skiftet Kontrollpunkt inkl. komponentskifte

J = Justert Kontrollpunkt inkl. justering

I = Ikke utført Kontrollpunkt ikke vurdert

### 3. Gjennomføring av test

Test utføres på et NAF Senter hvis ikke annet er beskrevet.

### 4. Eiendomsrett

Testens resultat tilhører NAFs kunde. Kundens navn er registrert på side 1 i testrapporten, og eventuelle henvendelser i forbindelse med testen må utføres av registrert kunde. Testresultatene leveres ikke ut til andre uten samtykke fra NAFs kunde.

### 5. Demontering

NAF demonterer ikke for kontroll/vurdering, og kan dermed ikke påpeke feil som kun avdekkes ved demontering. Dersom NAF oppdager avvik der det trengs demontering for kontroll/vurdering, vil dette anmerkes i testrapporten.

### 6. Prøvekjøring, periodiske feil og fremtidige problemer

NAF anmerker kun feil og avvik som oppdages på testtidspunktet. Periodiske feil/avvik kan forekomme uten at dette avdekkes pga. manglende symptom (fremtredelse) ved testtidspunktet. Det er ikke mulig å forutse framtidige problemer, feil eller avvik.

NAF prøvekjører bilen kun i begrenset grad.

### 7. Avlesing av elektronikkfeil via diagnose\*

\*Diagnose = utdrag av registrerte meldinger på kjøretøyets elektronikk via diagnosekontakt OBD = On-Board Diagnostics. EU innførte krav om OBD i 2001 for bensinbiler, og 2004 for dieslbiler.

NAF leser feilmeldinger via diagnose på de elektroniske styresystemer som bilens produsent har gitt tilgang til. Tilgjengelig tilgang kan variere mellom ulike bilmerker og modeller, og leses med gjeldende testutstyr som benyttes i NAF.

NAF kan ikke påvise avvik i bilens oppgitte kilometerstand ved hjelp av diagnose.

### 8. NAFs ansvar

NAF har vurdert alle kontrollpunkter i den aktuelle testrapporten i henhold til NAFs definisjoner og retningslinjer. Kontrollpunkter som ikke omtales i rapporten er ikke inkludert eller vurdert.

NAF står ansvarlig for de dokumenterte funn i testrapporten slik de fremstår på testtidspunktet.

Feil/avvik som avdekkes i etterkant av testen, kan ikke lastes NAF uten at:

- feil/avvik må anses å ha foreligget ved testtidspunktet
- feil/avvik kan avdekkes etter gjeldende definisjoner og retningslinjer (innhold) av kontrollpunkt ved testtidspunktet
- feil/avvik kan avdekkes ved benyttet testutstyr i NAF ved testtidspunktet
- feil/avvik kan avdekkes ved gjeldende testforutsetninger ved testtidspunktet
- feil/avvik medfører konsekvenstap
- NAF har opptrådt uaktsomt ved testtidspunktet

### 9. Klageadgang næringsmarked

Testens resultat tilhører NAFs kunde. Kundens navn er registrert på side 1 i testrapporten. Eventuelle uoverensstemmelser i forbindelse med levert dokumentasjon, skal kunde ta dette opp med NAF. NAF er forretningsmessig leverandør til kunde og forholder seg kun til denne avtalepart.

Alle reklamasjoner må være NAF i hende senest 10 dager etter at testen er utført.