



FJELL KOMMUNE

J.nr. 106/95

Målebrev nr.: 4264

DAGBOKFØRT

12204

8 NOV 1995

MIDNORDLAND
SØRENSKRIVAREMØDE

MÅLEBREV

over g.nr. 52 b.nr. 281 festnr. _____ Bruksnamn: _____

År 19 95 den 24. august vart det i medhald av delingslova av 23. juni 1978
halde kart/delingsforretning over parsell av

g.nr. 52 b.nr. 4

Forretninga er kravd av: Nils Asbjørn Telle

Styrar ved forretninga var: Else I. Olsen

Når det gjeld grenser, areal, kvar parsellen ligg, og tilstøytande eigedomar syner ein til måle-
brevskartet på baksida.

Straume, den 25.10.95

Gnr 52	Bnr 281	Festonr
Representasjonspunkt X 253467 Y -51923 Z		
Kartblad AE053-05-16-3	X	Landsnett
Målestokk 1: 500	Areal 250	M ²

MÅLEBREVKART

Jnr 106/95

Målebrev nr 4264

Utskilt frå 52/4

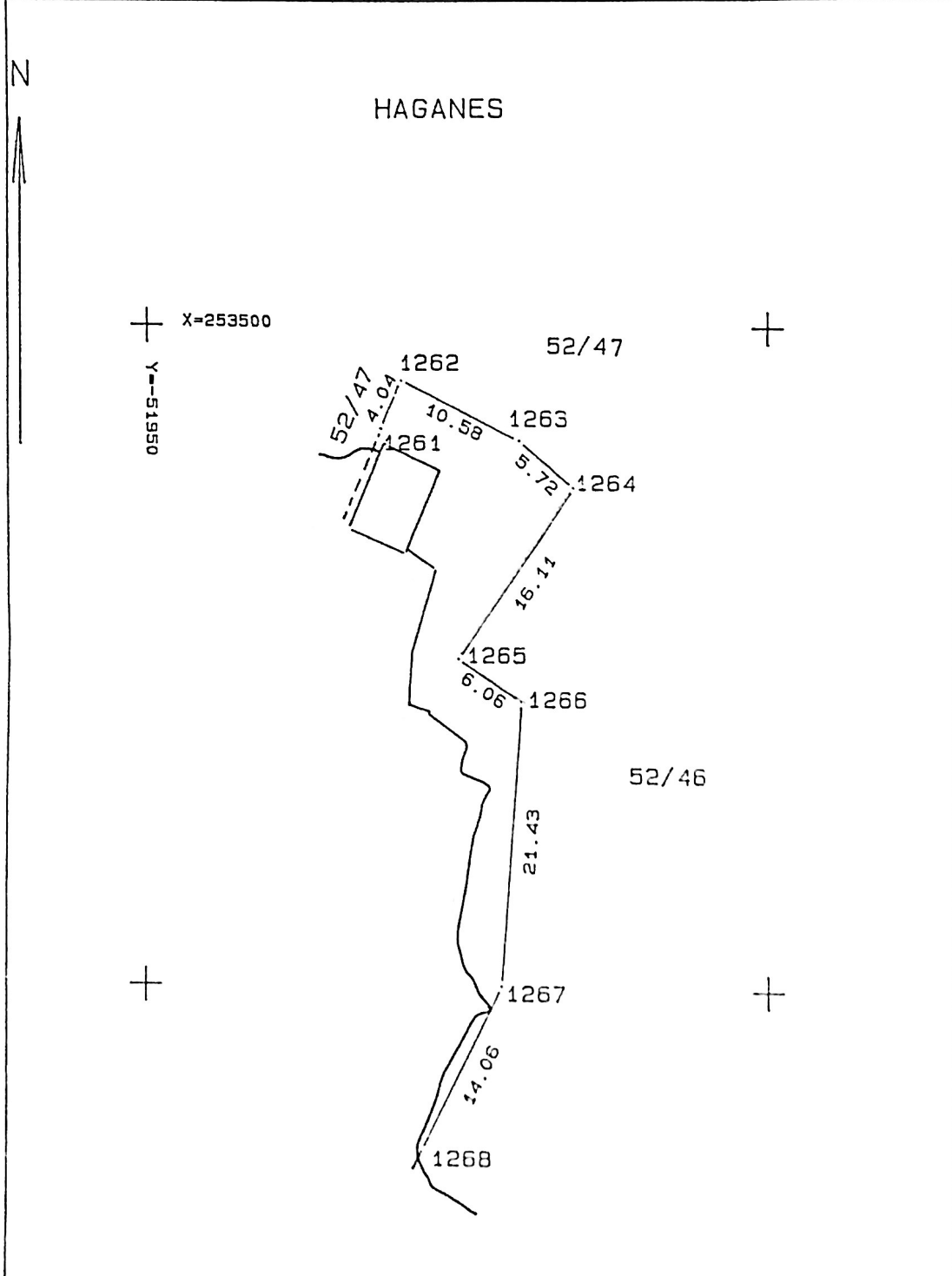

PUNKT	PUNKTMERKE	X-KOORD	Y-KOORD	SIDE/BUE	RADIUS
1261	KORS	253492.32	-51931.27		
1262	GAM	253496.00	-51929.58	4.04	
1263	KORS	253491.39	-51920.05	10.58	
1264	GAM I FJELL	253487.78	-51915.62	5.72	
1265	GAM I FJELL	253474.69	-51925.01	16.11	
1266	GAM I FJELL	253471.43	-51919.87	6.06	
1267	GAM I FJELL	253450.11	-51921.45	21.43	
1268	GAM I FJELL	253437.62	-51927.91	14.06	