



Tilstandsrapport

GODKJENT AV



FORBRUKERRÅDET

| | | | | | |
|-------------------|-------------------|-----------------------|--------------|----------------------------------|------------|
| MERKE: | Kia | ANTALL NØKLER: | 2 | BRUKT IMPORTERT: | Nei |
| MODELL: | e-Niro | ANTIRUSTGARANTI: | Ja | REGISTERREIM SKIFTET, DATO: | |
| VARIANT: | Exclusive | MOTOR, SYL VOLUM: | 0 l | REGISTERREIM SKIFTET, KM: | 0 |
| DRIVHJUL: | Forhjulsdrift | MOTOR, EFFEKT: | 204Hk | SISTE SERVICE: | |
| GIRTYPE: | Automat | DRIVSTOFF: | Elektrisitet | PKK UTFØRT: | Nei |
| KJENNEMERKE: | EC20196 | TRIMMET/CHIPTUNET: | Nei | SERVICEHEFTE/SERVICER FULGT: | Ja |
| UNDERST. NR.: | KNACC81GFL5054653 | | | VOGNMAPPE M/INSTRUKSJONS BOK: | Ja |
| KILOMETERSTAND: | 2050 | BEKREFTET KM: | Ja | TIDLIGERE STØRRE SKADE: | Nei |
| ÅRSMODELL: | 2020 | KOLL. PUTER UTKOBLET: | Nei | TIDLIGERE ANNEN ENN NORMAL BRUK: | |
| REG. FØRSTE GANG: | 24.09.2020 | HEFTELSER: | Nei | RAPPORT DATO: | 24.08.2021 |

TEKNISK VURDERING - TRAFIKK OG SIKKERHET

| SAMLET VURDERING | MERKNADER - BEDRE ENN SAMLET VURDERING | MERKNADER - SVAKERE ENN SAMLET VURDERING |
|----------------------------------|--|--|
| Normal iht alder og kjørelengde. | | |

UTVENDIG VURDERING - EKSTERIØR OG UTVENDIG LYS

| SAMLET VURDERING | MERKNADER - BEDRE ENN SAMLET VURDERING | MERKNADER - SVAKERE ENN SAMLET VURDERING |
|----------------------------------|--|--|
| Normal iht alder og kjørelengde. | | |

INNVENDIG VURDERING - INTERIØR OG INSTRUMENTER

| SAMLET VURDERING | MERKNADER - BEDRE ENN SAMLET VURDERING | MERKNADER - SVAKERE ENN SAMLET VURDERING |
|----------------------------------|--|--|
| Normal iht alder og kjørelengde. | | |

GENERELL BESKRIVELSE/KOMMENTAR

DATO: SIGNATUR SELGER:

DATO: SIGNATUR KUNDE:

SKADETEGNING:

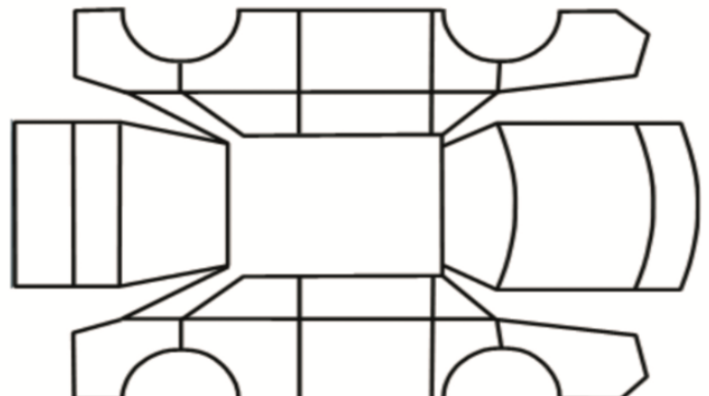

KONTROLLPUNKTER SOM LIGGER TIL GRUNN FOR TILSTANDSRAPPORTEN

MERK: Kontrollen omfatter de av nedenstående punkter som er aktuelle for angjeldende bil ut fra bilens tekniske spesifikasjoner og utstyr.

KRITERIA FOR VURDERING: Teknisk vurdering av bilen er gjort med utgangspunkt i bilens alder og kjørelengde, og hva som ansees som normalt generelt for biler av denne alder og kjørelengde.

SAMLET VURDERING, TEKNISK, UTVENDIG OG INNVENDIG: Angis med følgende bedømminger: «Bedre/mindre slitt enn normalt iht alder og kjørelengde», «Normal iht alder og kjørelengde», «mer slitt enn normalt iht alder og kjørelengde».

BEDØMNING, BESKRIVELSE AV GRUNNLAG FOR MERKNADER (A, B, C, D): A: Nytt/byttet. B: Normal brukt tilstand/funksjon iht alder og kjørelengde. C: Slitt/skadet/svak funksjon, mer enn normalt iht alder og kjørelengde. D: Defekt.

TRAFIKKSIKKERHET OG MILJØ: Bruk av denne tilstandsrapporten forutsetter som et totalt minstekrav at bilen tilfredsstiller kjøretøysforskriftens krav for godkjenning (PKK) på leveringstidspunktet, med mindre annet er angitt i merknadsfeltet på side 1. For sjekkpunktene avgass og støy angis bilens tilstand kun med karakterene B (godkjent) eller D (ikke godkjent).

KONTROLLPUNKTER (KONTROLLERTE PUNKTER KAN AVVIKE, AVHENGIG AV BILENS UTSTYR)

Identitet

Kjennemerke
Understallsnummer
Dokumentasjon utstyr/godkjenning
Nøkler

Assistentsystemer og diagnose

Kamera
Sensor
Systemfunksjoner
Diagnose
Prøvekjøring

Eksteriør

Lakk
Antirustbehandling
Under bil
Panser
Dører
Bakluke
Låser/tyverisikring
Skjermer
Speil
Tilhengerfeste
Korrosjon
Vinduspussere/-spyler
Verktøy/nødutstyr
Dekk/Felger
Hjulmuttere/-bolter
Rails
Døråpning
Terskler/innlastningsone
Støtfanger
Grill
Tak
Panoramatak/takluke
Frontvindu
Vinduer
Kanal
Stolpe

Alle flater
Ladeluke/tanklokk

Lys

Lysfunksjon foran
Lysfunksjon bak
Markeringslys
Retningslys
Nødsignallys
Parkeringslys
Refleks
Andre lys

Motor

Batteri(er)
El/hybrid batteripakke
Elektroniske styresystemer
Lekkasjer
Motorfester/-demper
Service
Startmotor
Trekraft

Hjuloppheving/styring

Retningsstabilitet/selvoppretting
Ratt/styringsmekanisme
Hjullager
Luftbelger
Fjærer/støtdemper
Ledd
Stabilisatorer/stag
Forstilling
Bakstilling

Bremser

Bremsefunksjon
Parkeringsbrems
Bremsekraftforsterker
Bremsevæske
Lekkasjer
Rør/slanger
Lasteavhengig ventil

Skiver

Gir og drivlinje

Girkasse
Differensial
Aksler
Fordelingskasse

Interiør

Dashbord
Instrumenter og brytere
Midtkonsoll/midtarmlene
Dørtrekk
Seter
Taktrekk
Tepper/bekledning
Bagasjeromskjuler
Vindusheiser
Bilbelte
Varme/AC/Klima
Signalhorn/Lydsignal
Multimedia
Solblending panoramatak
Multifunksjonsratt
Ratt
Deksel

Opplysninger/klargjøring

Opplysninger
Interiør
Øvrig utstyr/klargjøring
Annet