

**For matrikkelenhets:**

Kommune: 5412 - TJELDSUND

Gårdsnummer: 10

Bruksnummer: 26

Utskriftsdato/klokkeslett: 19.07.2021 kl. 13:36

Produsert av: Gunstein Hansen - 1853 5412

Attestert av: Tjeldsund kommune

Orientering om matrikelbrev

Matrikelbrevet er hjemlet i «Lov om egedomsregistrering» (matrikellova) av 17. juni 2005. Etter definisjonen i matrikellovens § 3 d) er matrikelbrevet en attestert utskrift av matrikelen som viser alle registrerte opplysninger om en matrikelenhets ved oppgitt dato.

Om fullstendighet og nøyaktighet i matrikelbrevet

Matrikelen ble etablert ved konvertering av data fra tidligere registre. Det kan variere hvor gode disse dataene er med hensyn på fullstendighet og nøyaktighet. I enkelte tilfeller kan grensepunkt og grenselinjer mangle helt eller delvis eller være feil registrert. Det kan også være feil og mangler ved registrert bygnings- og adresseinformasjon. Fullstendighet og stedfestingsnøyaktighet er generelt bedre innenfor enn utenfor tettbygd strøk. Vær oppmerksom på at for mange matrikelenheter og bygg hefter usikkerhet ved arealet som oppgis.

For utfyllende informasjon: www.kartverket.no/matrikelbrev

Matrikkelenhetsnummer

Matrikkelenhetsnummer: Grunneiendom
Bruksnavn: NERGÅRD
Etableringsdato: 15.11.1947
Skyld: 0,01
Er tinglyst: Ja
Har festgrunner: Nei
Er seksjonert: Nei

Arealrapport

Beregna areal for 10 / 26

Areal Kommentar
1 549 m2 Ukjent grenseforløp

Eierforhold

Tinglyste eierforhold

Rolle	Status	Føds.d./org.nr	Navn	Bruksenhet	Adresse	Andel
Hjemmelshaver		180762	HANSEN BERNHOF KEN		Tennevika 26 9445 TOVIK	1 / 2
Hjemmelshaver		190560	JOHANSEN GUNN LAILA ZAHL	H0101	C/O JOHANSEN WERGELANDS VEI 5 8517 NARVIK	1 / 2

Oversikt over teiger

Løpenr	Type	Hovedteig	Nord	Øst	Høyde	Areal	Merknader
1	Teig	Ja	7616494	569908		1 549 m2	Hjelpelinje vannkant

(EUREF89 UTM Sone 33)

Forretninger der matrikkelenhetsnummer er involvert

Forretningstype: Forretningsdokumentdato
Årsak til feilretting: Kommunal saksreferanse
Nettadresse (URL):
Annen referanse:

Tinglysning
Status
Endret dato
Matrikkelføring
Signatur
Dato

Omnummerering v/kommuneendring: 01.01.2020
Omnummerering: 01.01.2020
Omnummerert til: 5412 - 10/26
Omnummerert fra: 1913 - 10/26
smatmynd 01.01.2020

Forretning
Forretningstype
Årsak til feilretting

Skylddeling
 Skylddeling

15.11.1947

Forretningsdokumentdato
Kommunal saksreferanse
Nettadresse (URL)
Annen referanse

Rolle
 Avgiver
 Mottaker

Matrikkelenhet
 1913 - 10/8
 1913 - 10/26

Arealendring
 0
 0

Matrikkelføring
Signatur **Dato**

Tinglysing
Endret dato

Forretninger der matrikkelenheten er berørt

Forretning
Forretningstype
Årsak til feilretting

Opprett ny grunneiendom ved fradeling
 Oppmålingsforretning

02.09.2014

Tinglyst

09.09.2014

1913gp 02.09.2014

Forretningsdokumentdato
Kommunal saksreferanse
Nettadresse (URL)
Annen referanse

Rolle
 Avgiver
 Mottaker
 Berørt
 Berørt
 Berørt
 Berørt
 Berørt

Matrikkelenhet
 1913 - 10/1
 1913 - 10/167
 1913 - 10/3
 1913 - 10/26
 1913 - 10/156
 1913 - 10/164
 1913 - 10/166

Arealendring
 -109
 108,9
 0
 0
 0
 0
 0

Matrikkelføring
Signatur **Dato**

Tinglysing
Endret dato

Opprett ny grunneiendom ved fradeling
 Oppmålingsforretning

02.09.2014

Tinglyst

09.09.2014

1913gp 02.09.2014

Forretningsdokumentdato
Kommunal saksreferanse
Nettadresse (URL)
Annen referanse

Rolle
 Avgiver
 Mottaker
 Berørt
 Berørt
 Berørt
 Berørt

Matrikkelenhet
 1913 - 10/1
 1913 - 10/166
 1913 - 10/3
 1913 - 10/26
 1913 - 10/156
 1913 - 10/164

Arealendring
 -106,1
 106,1
 0
 0
 0
 0

Matrikkelføring
Signatur **Dato**

Tinglysing
Endret dato

Forretning
Forretningstype
Årsak til feilretting

Forretningsdokumentdato
Kommunal saksreferanse
Nettadresse (URL)
Annen referanse

Status

Tinglysing

Endret dato

Matrikkelføring
Signatur
Dato

Kvalitetsheving for eksisterende matrikkelenhet

12.04.2013

chring 12.04.2013

Kartforretning

Rolle
Berørt
Berørt
Berørt

Matrikkelenhet
1913 - 10/1
1913 - 10/26
1913 - 10/164

Arealendring
0
0
0

Kvalitetsheving for eksisterende matrikkelenhet

12.02.2013

chring 12.02.2013

Kartforretning

Rolle
Berørt
Berørt
Berørt
Berørt
Berørt
Berørt
Berørt
Berørt
Berørt
Berørt
Berørt

Matrikkelenhet
1913 - 10/1
1913 - 10/3
1913 - 10/4
1913 - 10/5
1913 - 10/6
1913 - 10/9
1913 - 10/11
1913 - 10/26
1913 - 10/65
1913 - 10/158
1913 - 10/164

Arealendring
0
0
0
0
0
0
0
0
0
0
0

Forretning
Forretningstype
Årsak til feilretting

Forretningsdokumentdato
Kommunal saksreferanse
Nettadresse (URL)
Annen referanse

Status

Tinglysing

Endret dato

Matrikkelføring
Signatur
Dato

Matrikuler umatrikulert grunn som grunneiendom

05.12.2012

1913flh 05.12.2012

Annen forretningstype

Rolle	Matrikkelenhetsnummer	Arealendring
Mottaker	1913 - 10/164	26 607
Berørt	1913 - Mnr mangler	0
Berørt	1913 - Mnr vann mangler	0
Berørt	1913 - 5/23	0
Berørt	1913 - 5/159	0
Berørt	1913 - 10/1	0
Berørt	1913 - 10/2	0
Berørt	1913 - 10/3	0
Berørt	1913 - 10/4	0
Berørt	1913 - 10/5	0
Berørt	1913 - 10/6	0
Berørt	1913 - 10/7	0
Berørt	1913 - 10/8	0
Berørt	1913 - 10/9	0
Berørt	1913 - 10/10	0
Berørt	1913 - 10/11	0
Berørt	1913 - 10/12	0
Berørt	1913 - 10/13	0
Berørt	1913 - 10/15	0
Berørt	1913 - 10/20	0
Berørt	1913 - 10/24	0
Berørt	1913 - 10/26	0
Berørt	1913 - 10/30	0
Berørt	1913 - 10/33	0
Berørt	1913 - 10/36	0
Berørt	1913 - 10/45	0
Berørt	1913 - 10/48	0
Berørt	1913 - 10/53	0
Berørt	1913 - 10/54	0
Berørt	1913 - 10/55	0
Berørt	1913 - 10/56	0

Forretning
Forretningstype
Årsak til feilretting

Forretningsdokumentdato
Kommunal saksreferanse
Nettadresse (URL)
Annen referanse

Status

Tinglysning

Endret dato

Matrikkelføring
Signatur
Dato

Rolle	Matrikkelenhet	Arealendring
Berørt	1913 - 10/57	0
Berørt	1913 - 10/58	0
Berørt	1913 - 10/62	0
Berørt	1913 - 10/63	0
Berørt	1913 - 10/64	0
Berørt	1913 - 10/65	0
Berørt	1913 - 10/67	0
Berørt	1913 - 10/74	0
Berørt	1913 - 10/75	0
Berørt	1913 - 10/76	0
Berørt	1913 - 10/77	0
Berørt	1913 - 10/80	0
Berørt	1913 - 10/81	0
Berørt	1913 - 10/83	0
Berørt	1913 - 10/86	0
Berørt	1913 - 10/109	0
Berørt	1913 - 10/122	0
Berørt	1913 - 10/123	0
Berørt	1913 - 10/131	0
Berørt	1913 - 10/154	0
Berørt	1913 - 10/155	0
Berørt	1913 - 10/158	0

Kvalitetsheving for eksisterende matrikkelenhet 01.06.2011

Annen forretningstype

1913flh 01.06.2011

Rolle	Matrikkelenhet	Arealendring
Berørt	1913 - Mnr mangler	0
Berørt	1913 - 10/1	0
Berørt	1913 - 10/8	0
Berørt	1913 - 10/24	0
Berørt	1913 - 10/26	0

Adresser

Adressetype	Adressenavn	Adressekode	Adresser	Kretser	Atkomstpunkt
Vegadresse	Adressetilleggsnavn Tennevika	Kildekode 1066	Koord.syst. Nord 26	Øst	Nei
			EUREF89 UTM Sone 33 7616493	569926	
				Grunnkrets 0201 SANDSTRAND/TENNEVIK	
				Stemmekrets: 3 Sandstrand	
				Kirkesokn: 11020603 Tovik	
				Postnr.område: 9445 TOVIK	
				Tettsted:	

Aktive bygg som er registrert på matrikkelenheten

Bygningsnr:	191 104 811	Bebygd areal:	1	Ant. boliger:	1	Datoer	
Løpnr:		Bruksareal bolig:	334	Ant. etasjer:	3	Rammetillatelse:	
Repr.punkt:	Koordinatsystem: EUREF89 UTM Sone 33 Nord: 7616493 Øst: 569926	Bruksareal annet:	0	Vannforsyning:		Igangsettningstillatelse:	01.01.1946
Bygningsendringskode:		Bruksareal totalt:	334	Avløp:	Nei	Tatt i bruk:	
Bygningstype: Enebolig		Bruttoareal bolig:	0	Har heis:		Midlertidig brukstillatelse:	
Næringsgruppe: Bolig		Bruttoareal annet:	0			Ferdigattest:	
Bygningsstatus: Tatt i bruk		Bruttoareal totalt:	0				
Energikilder:		Alternativt areal:	0				
Oppvarming:		Alternativt areal 2:	0				

Etasjer

Etasje	Antall boenheter	BRA bolig	BRA annet	BRA totalt	BTA bolig	BTA annet	BTA totalt	Alt. areal	Alt. areal 2
H02	1	78	0	78	0	0	0	0	0
H01	0	130	0	130	0	0	0	0	0
U01	0	126	0	126	0	0	0	0	0

Bruksenheter

Adresse	Bruksenhetsnummer	Bruksenhetsstype	Bruksareal	Ant. rom	Kjøkkentilgang	Bad	WC	Matrikkelenhet
1066 Tennevika 26	H0201	Bolig	334	0	0	0	0	10/26

Bygningsnr: 191 104 838

Løpenr:

Repr.punkt: Koordinatsystem: EUREF89 UTM Sone 33

Nord: 7616495 Øst: 569909

Bygningsendringskode:

Bygningstype: Naust båthus sjøbu

Næringsgruppe: Annet som ikke er næring

Bygningsstatus: Tatt i bruk

Energikilder:

Oppvarming:

Bebygd areal:

Bruksareal bolig:

Bruksareal annet:

Bruksareal totalt:

Bruttoareal bolig:

Bruttoareal annet:

Bruttoareal totalt:

Alternativt areal:

Alternativt areal 2:

0 Ant. boliger:

0 Ant. etasjer:

33 Vannforsyning:

33 Avløp:

0 Har heis:

0 Nei

0 BTA totalt

0 BTA annet

0 BTA bolig

0 BTA annet

0 Alt. areal

0 Alt. areal 2

Datoer

Rammetillatelse:

Igangsettningstillatelse:

Tatt i bruk:

Midlertidig brukstillatelse:

Ferdigattest:

Etasjer

Etasje Antall boenheter BRA bolig BRA annet BRA totalt BTA bolig BTA annet BTA totalt Alt. areal Alt. areal 2

H01 0 0 0 33 33 0 0 0 0 0 0 0 0

Bruksenheter

Adresse Bruksenhetsnummer Bruksenhetstype Bruksareal Ant. rom Kjøkkentilgang Bad WC Matrikkelenhet

Unummerert bruksenhet 0 0 0 0 0 0 0 0 10/26

Bygningsnr: 191 104 846

Løpenr:

Repr.punkt: Koordinatsystem: EUREF89 UTM Sone 33

Nord: 7616505 Øst: 569907

Bygningsendringskode:

Bygningstype: Naust båthus sjøbu

Næringsgruppe: Annet som ikke er næring

Bygningsstatus: Tatt i bruk

Energikilder:

Oppvarming:

0 Ant. boliger:

0 Ant. etasjer:

30 Vannforsyning:

30 Avløp:

0 Har heis:

0 Nei

0 BTA totalt

0 BTA annet

0 BTA bolig

0 BTA annet

0 Alt. areal

0 Alt. areal 2

Datoer

Rammetillatelse:

Igangsettningstillatelse:

Tatt i bruk:

Midlertidig brukstillatelse:

Ferdigattest:

Etasjer

Etasje Antall boenheter BRA bolig BRA annet BRA totalt BTA bolig BTA annet BTA totalt Alt. areal Alt. areal 2

H01 0 0 0 30 30 0 0 0 0 0 0 0 0

Bruksenheter

Adresse Bruksenhetsnummer Bruksenhetstype Bruksareal Ant. rom Kjøkkentilgang Bad WC Matrikkelenhet

Unummerert bruksenhet 0 0 0 0 0 0 0 0 10/26

Oversiktskart

Målestokk 1:1 000
EUREF89 UTM Sone 33

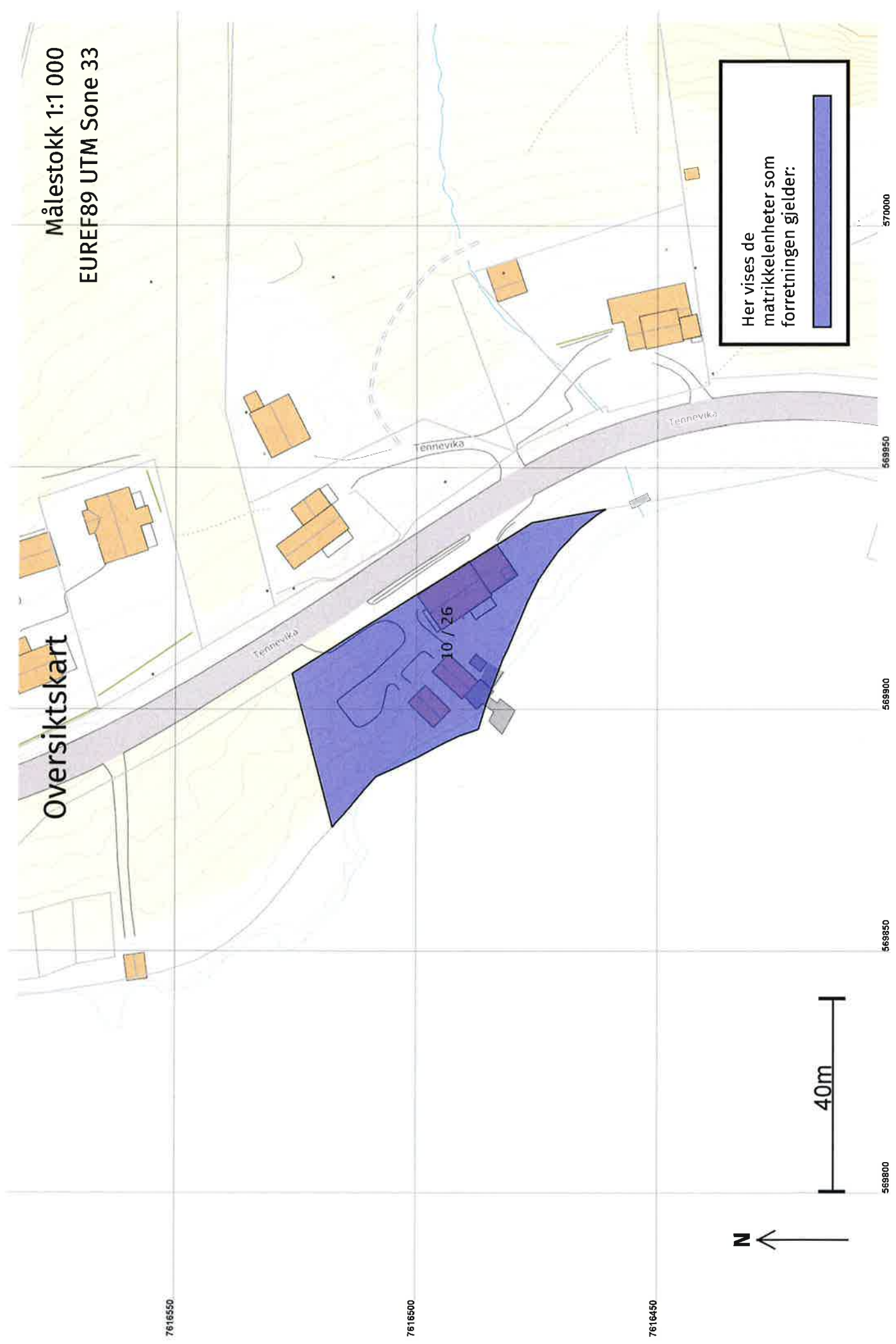

40m

Her vises de
matrikkelenheter som
forretningen gjelder:

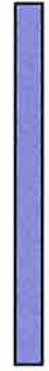

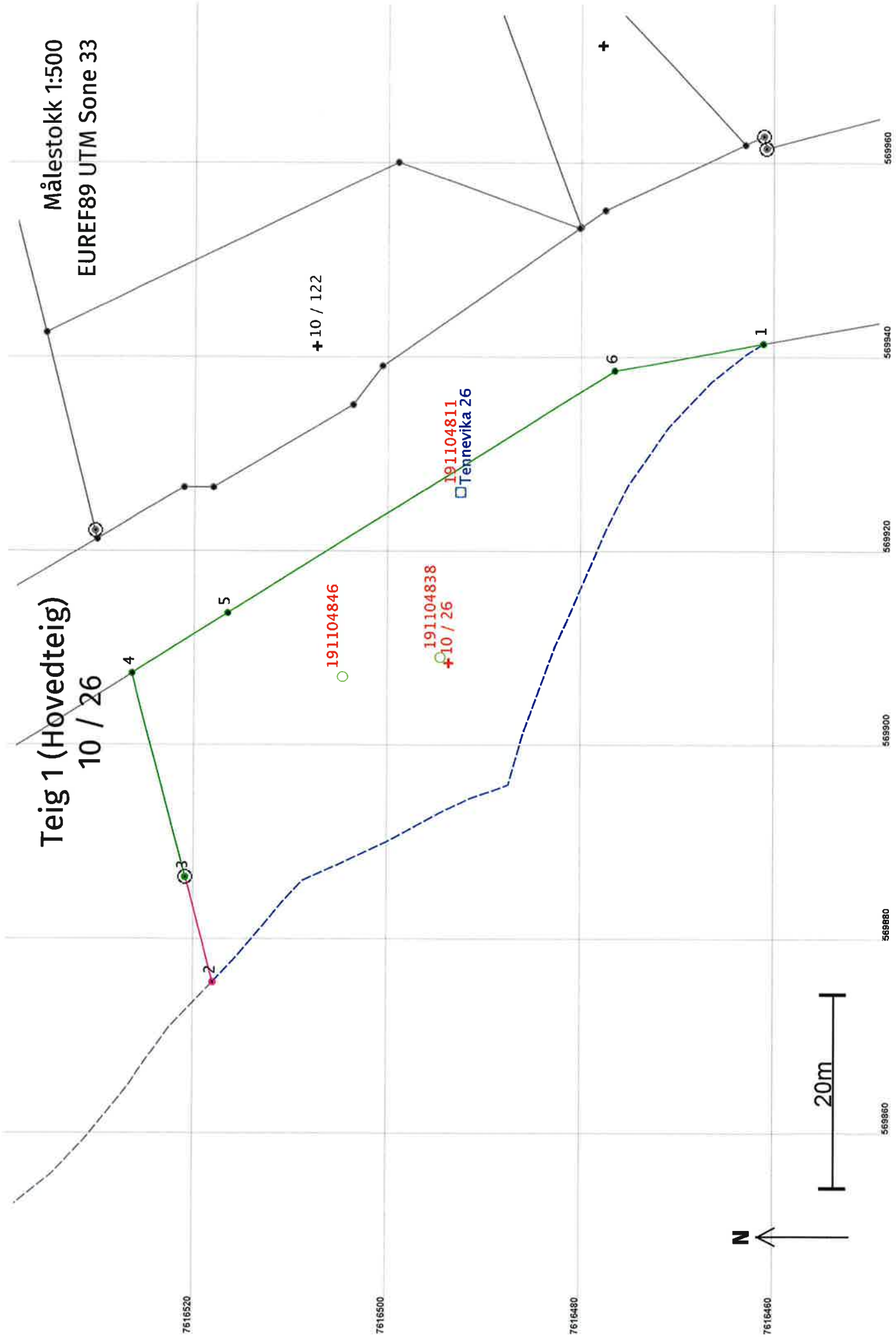

Areal og koordinater

Areal: 1 549

Arealmerknad: Hjelpelinje vannkant

Representasjonssystem: Koordinatsystem: EUREF89 UTM Sone 33

Nord: 7616494 Øst: 569908

Grensepunkt / Grenselinje

Ytre avgrensing

Løpenr	Nord	Øst	Grensemerke nedsatt i / Lengde (m)	Grensepunkttype / Linjeinformasjon	Målemetode	Nøyaktighet (SD i cm)	Radius
1	7616461,55	569941,27		Umerket	10 Terrengmålt	13	
2	7616518,41	569875,55	91,12	Hjelpelinje vannkant Geometrisk hjelperpunkt	55 Digitalisert på dig.bord fra strek-kart: Papirkopi	200	
3	7616521,24	569886,34	11,15	Jord	11 Terrengmålt: Totalstasjon	11	
4	7616526,79	569907,35	21,73	Umerket	10 Terrengmålt	13	
5	7616516,98	569913,55	11,61	Umerket	10 Terrengmålt	13	
6	7616477,00	569938,50	47,13	Umerket	10 Terrengmålt	13	
			15,70	Umerket	10 Terrengmålt	13	