

E 2-2

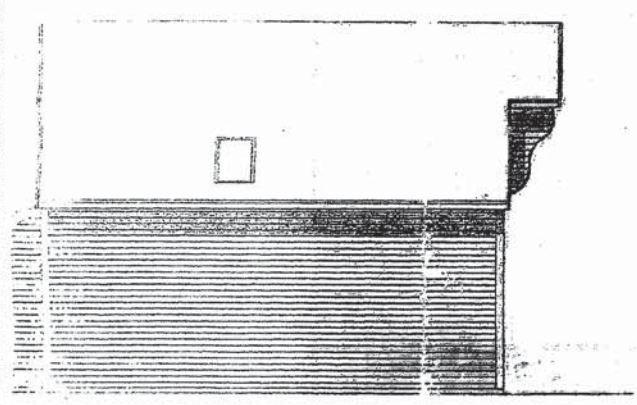

- fasade mot sør -

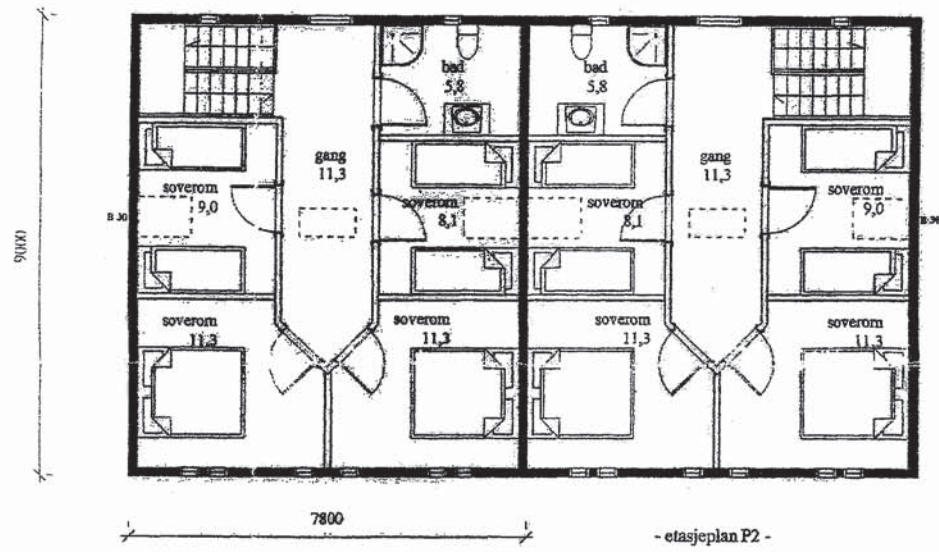
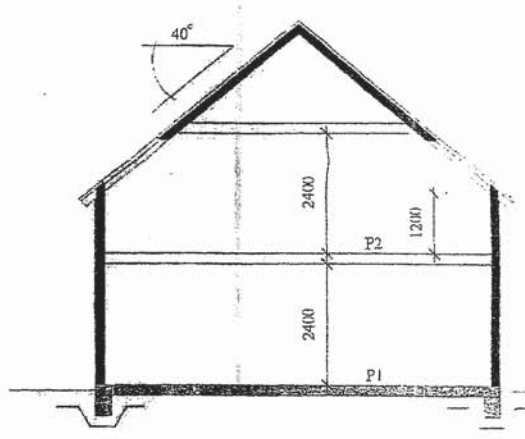

- typisk snitt -

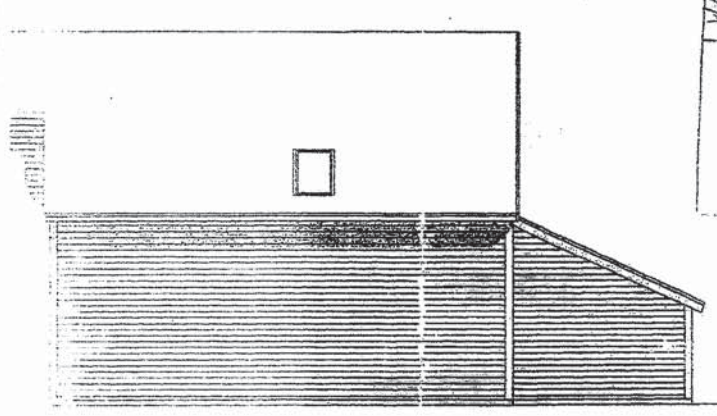

- fasade mot nord -

Jnr: 2006  
 25947 Arkiv: S11  
 37 OKT. 2008  
 Saksnr: KVA/Kopi:

**BØMLO KOMMUNE**  
 Sentralarkiv

  
**EIDE MILJØ-BYGGÅ**  
 5443 Bømlo  
 Tlf. 53 42 45 10 - Fax: 53 42 48 30  
 Internett: eide.miljobygg@c2i.net

Skjeppevikastredet Bømlo kommune alternativ II	GODKJENT Sign: <i>[Signature]</i> BØMLO KOMMUNE	1:100 08.11.2014 Knef Kolstø
Reiselivsannlegg	anmeldelsestegninger	231104
<b>arkitektfirmaet knut kolstø</b> Markedet Pb. 249, Sentrum, N-5501 Haugesund tel.: 52 71 48 10 fax.: 52 71 36 95 e-post: ark.kk@bluzone.no	prosjektnr. <b>231104</b>	tegningsnr. <b>-005</b>

Før endring 5/3-2014



E 1-2

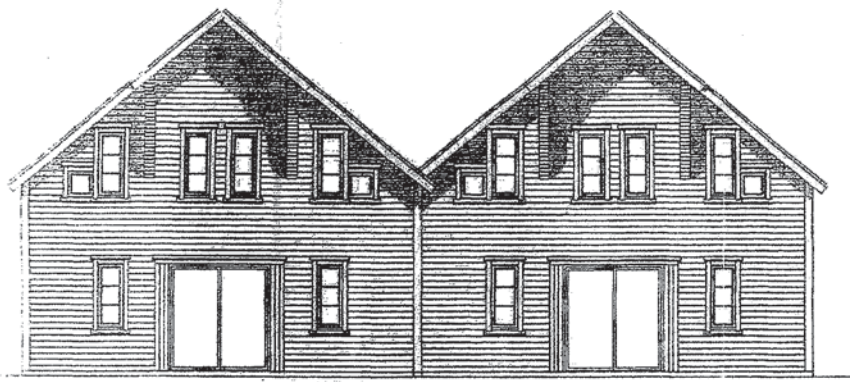
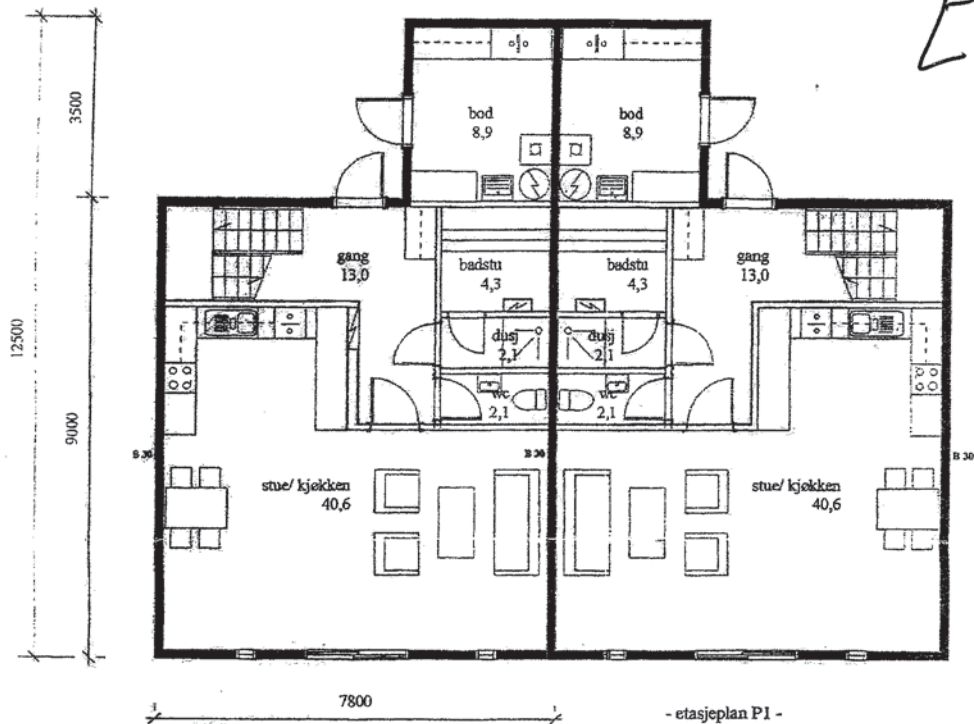

- fasade mot øst -



- fasade mot vest -

EGENLØS KOMPLETTE  
Sentralarkiv  
17. OKT. 2016  
Kjøper  
Kjøper

Før endring, 5/3-2014

E 1-2



fasade mot vest

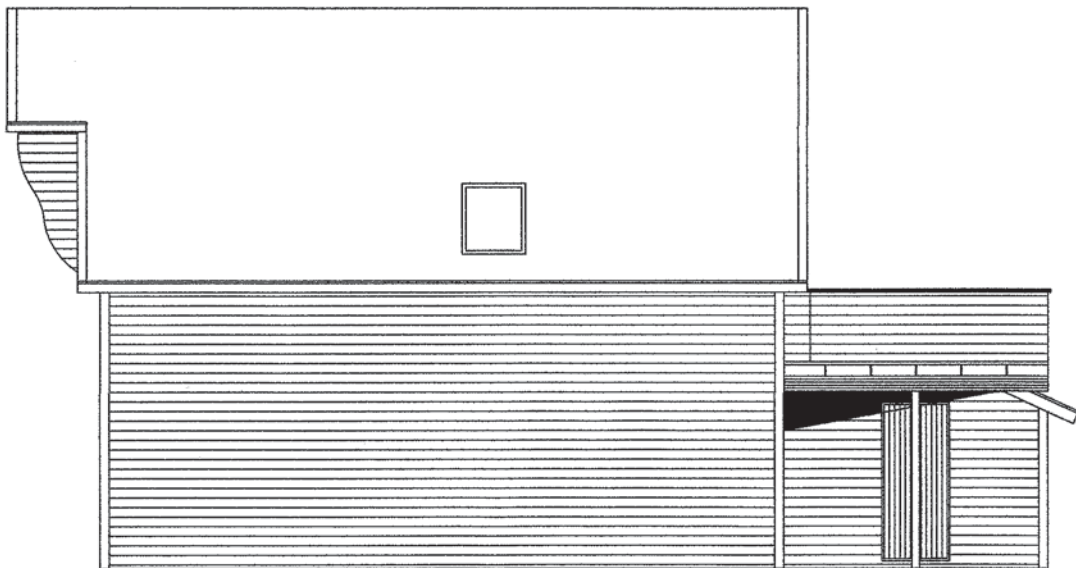

fasade mot nord

10 m<sup>2</sup> terrasse som danner tak over inngangsdører.

Adr. Skipavikvegen  
5443 Bømlo  
G.nr. 45 B. nr. 18

Dato 3.mars 2014

M= 1 : 100

E 2-2

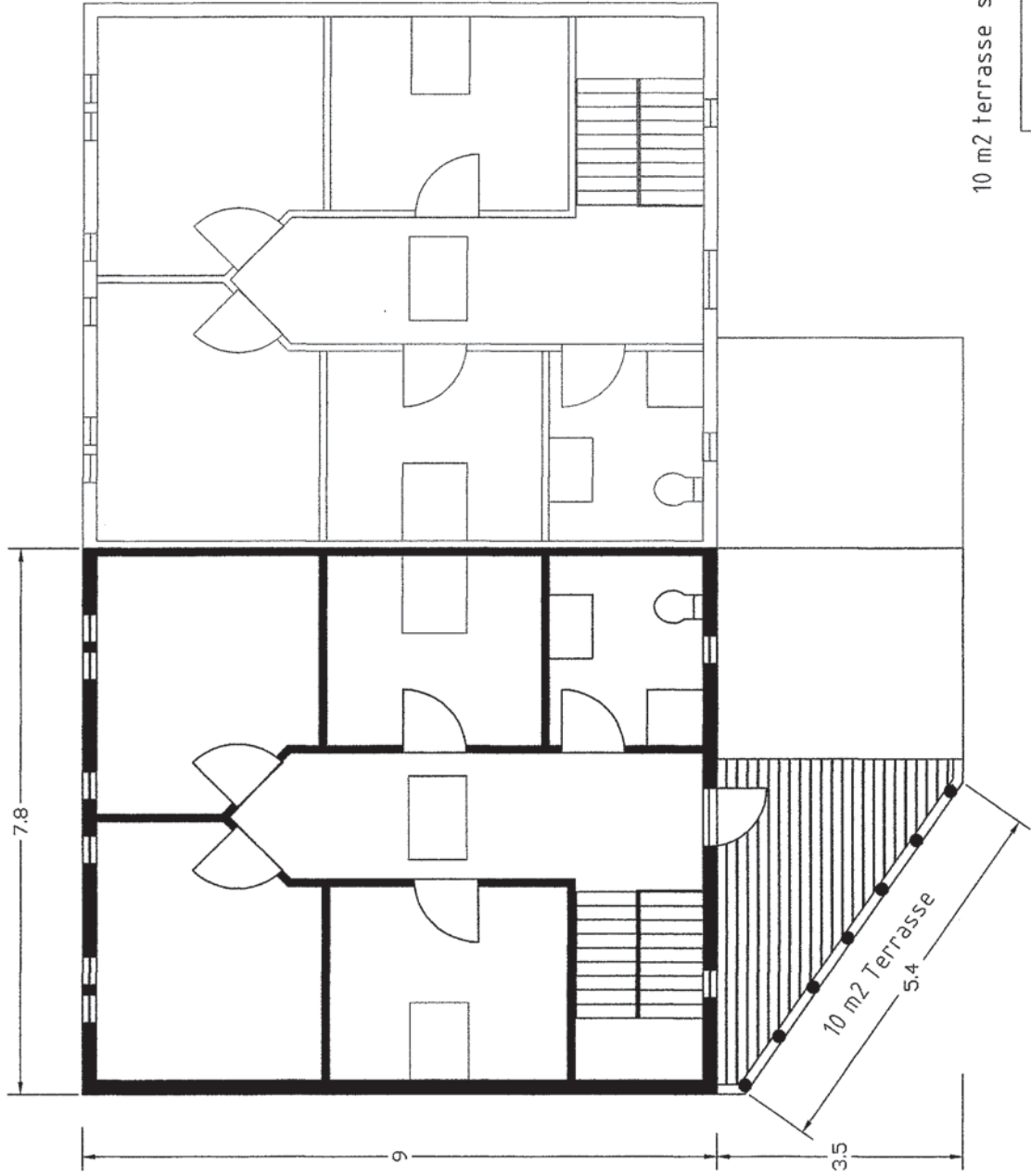

10 m2 terrasse som danner tak over inngangsdøren

Dato 3.mars 2014

M= 1 : 100

Adr. Skipavikvegen  
5443 Bømlo  
G.nr. 45 B. nr. 18

etasjeplan P2-