

### Mariero 2 Speilvendt



Arealberegninger i hht. NS 3940	Bruksareal BRA i m <sup>2</sup>			
	Pr etasje	Utvendig bod	Åpent overbyggt areal	Sum BRA
<b>H. etg. plan</b>	53.1	3.9	0.6	57.6
<b>SUM :</b>	53.1	3.9	0.6	57.6
<b>BYA :</b>	65.9	0.0	0.0	65.9
Grunnflate/ fotavtrykk :	61.2			

Fjell og sjøfytter  
stavangerhytten.no

Tiltakshaver: \_\_\_\_\_

Byggeplass: Solåsen 5J

Kommune: Lindesnes

Gnr: \_\_\_\_\_ Bnr: \_\_\_\_\_ Mål: 1 : 50

Hovedplan Vedlegg E1

Dato: 04.05.2018

Tegn: SVH

Prosjekt: 0096

Tegn.nr: 501

© Tegningen er beskyttet i.h.t. lov om opphavsrett.

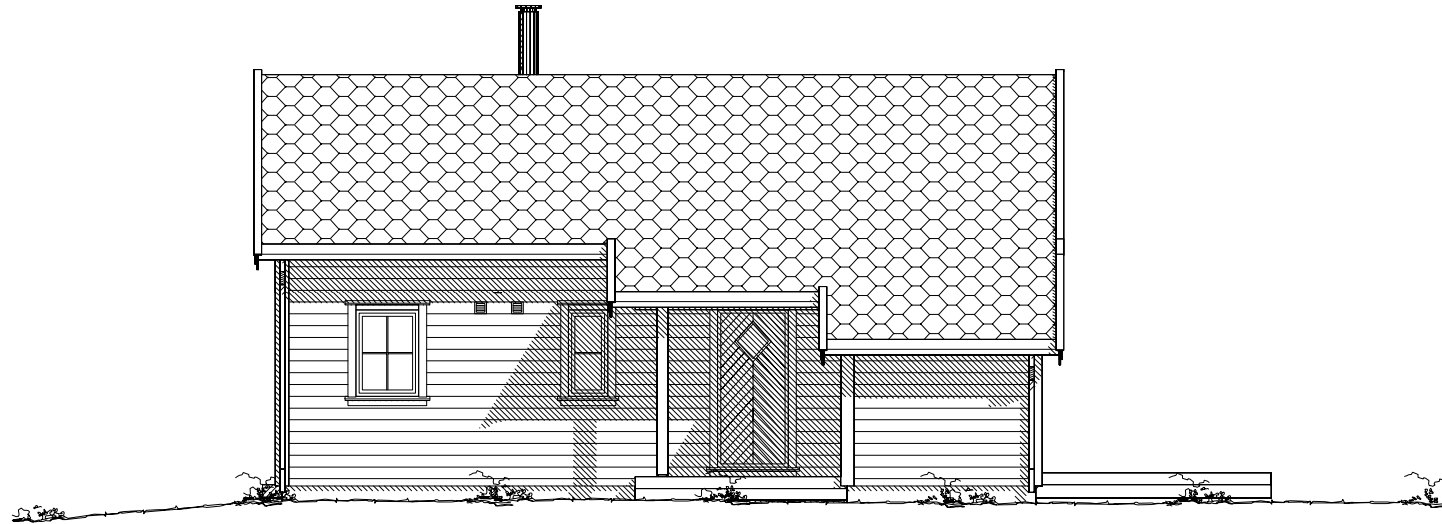

Fasade mot

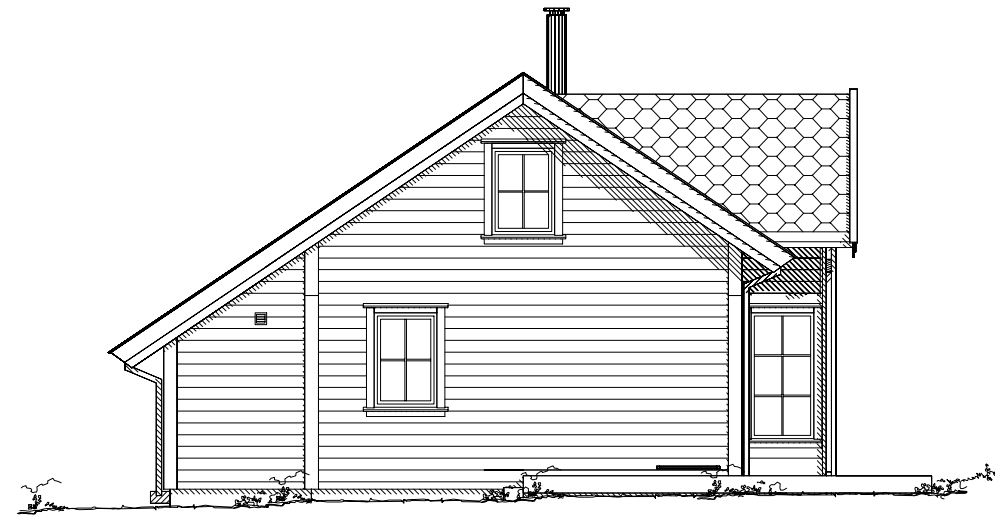

Fasade mot

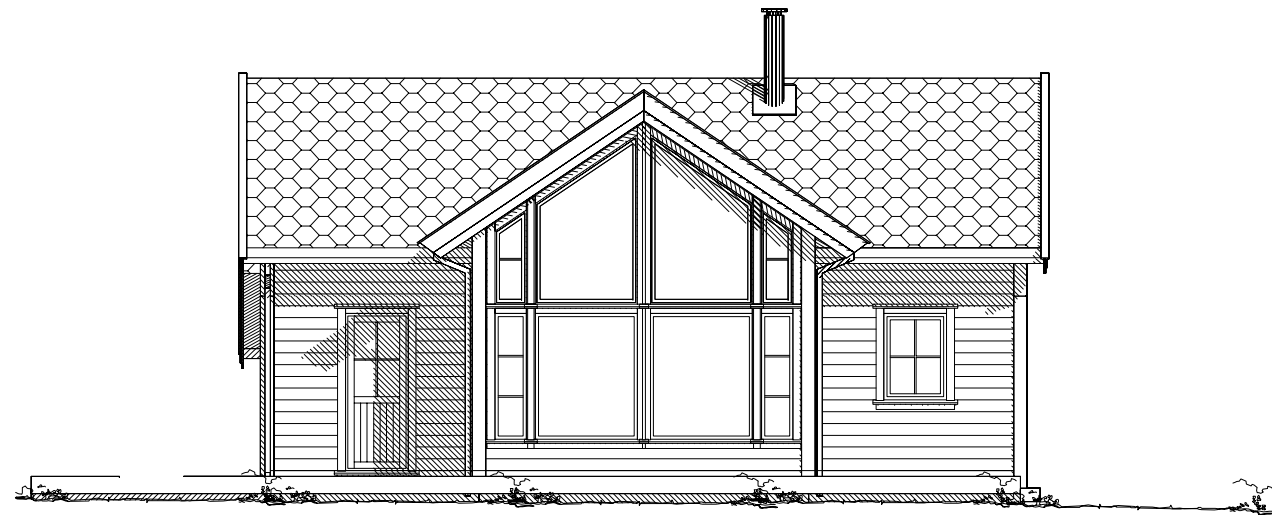

Fasade mot

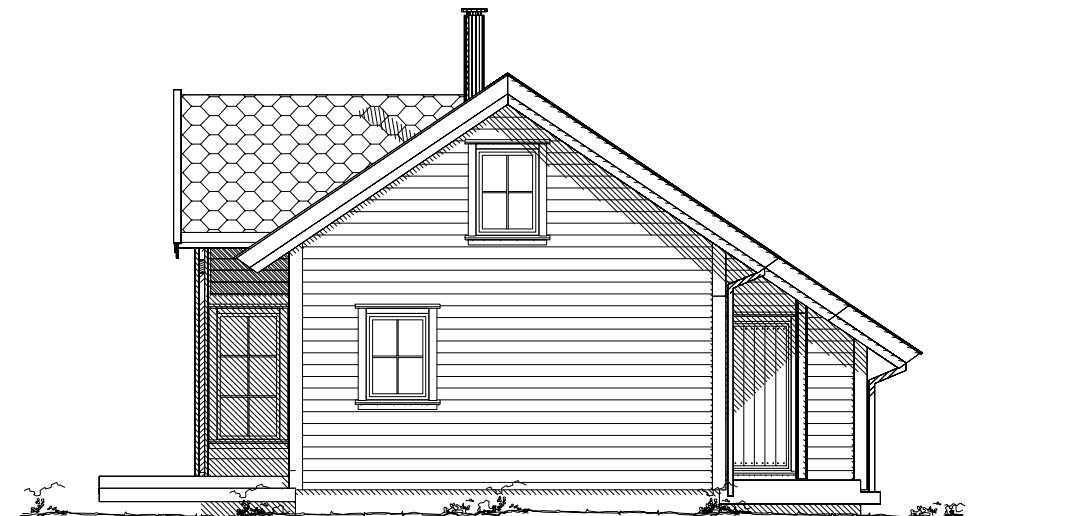

Fasade mot

## Mariero 2 Speilvendt

DATA DESIGN SYSTEM



Tiltakshaver:

Byggeplass: Solåsen 5J

Kommune: Lindesnes

Gnr: Bnr: Mål: 1 : 100

Fasader Vedlegg E2

Dato: 04.05.2018

Tegn: SVH

Prosjekt: 0096

Tegn.nr: 502

© Tegningen er beskyttet i.h.t. lov om opphavsrett.

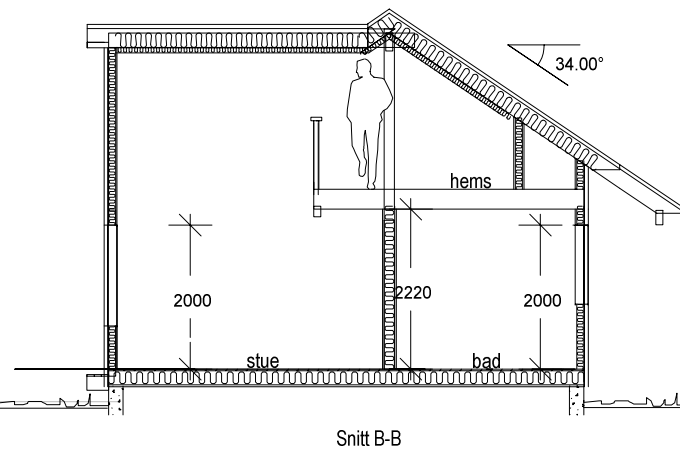
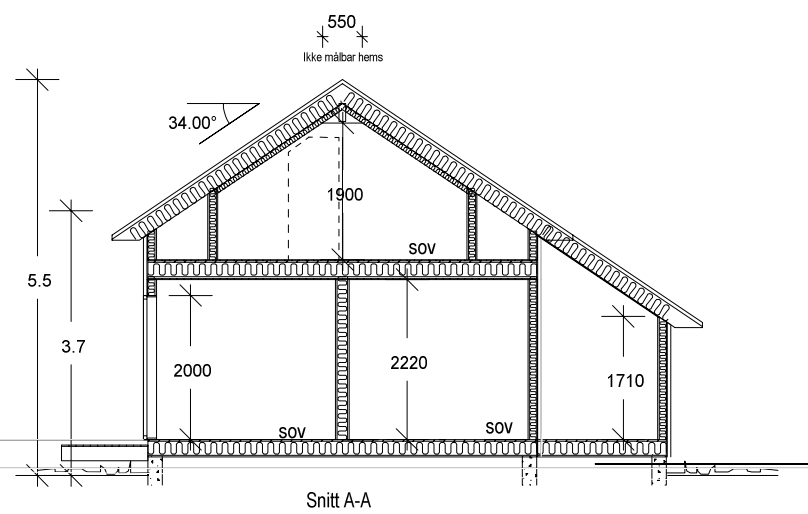
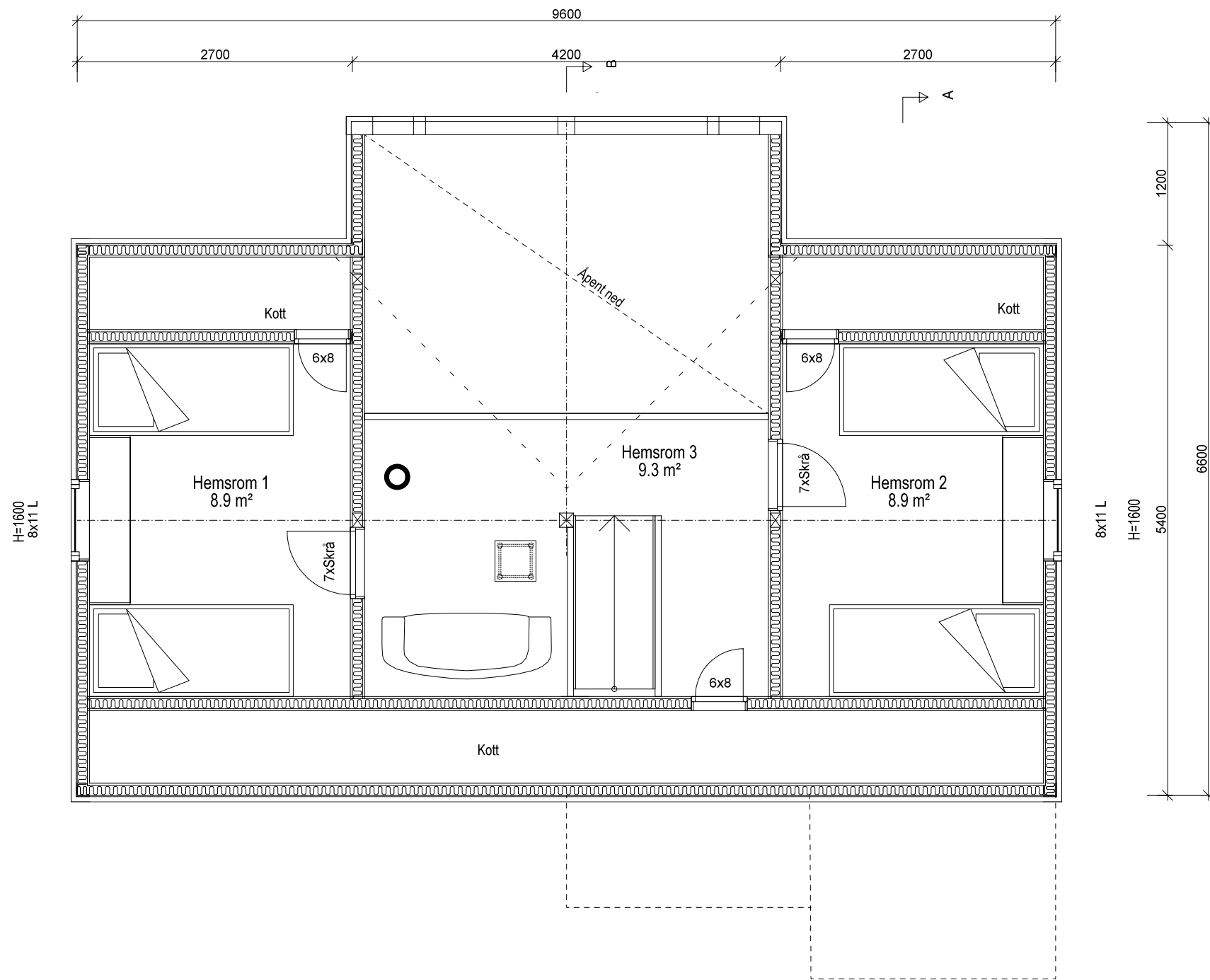

### Mariero 2 Speilvendt

Tiltakshaver:		Dato: 04.05.2018	
Byggeplass: Solåsen 5J		Tegn: SVH	
Kommune: Lindesnes		Prosjekt: 0096	
Gnr:	Bnr:	Mål: 1 : 50	Tegn.nr: 503
Hems og snitt		Vedlegg E4	

