

BRA 2. etg  
35,4 m<sup>2</sup>

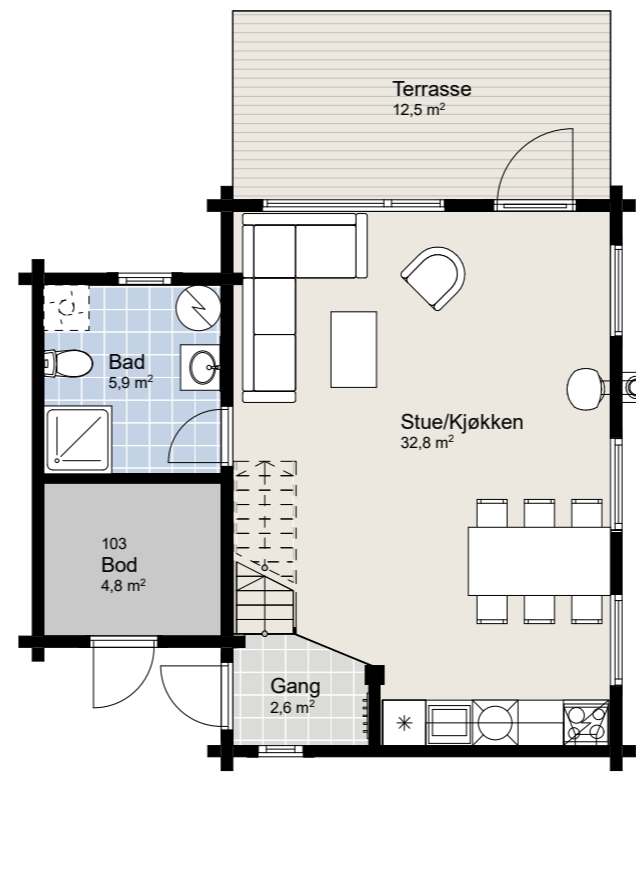
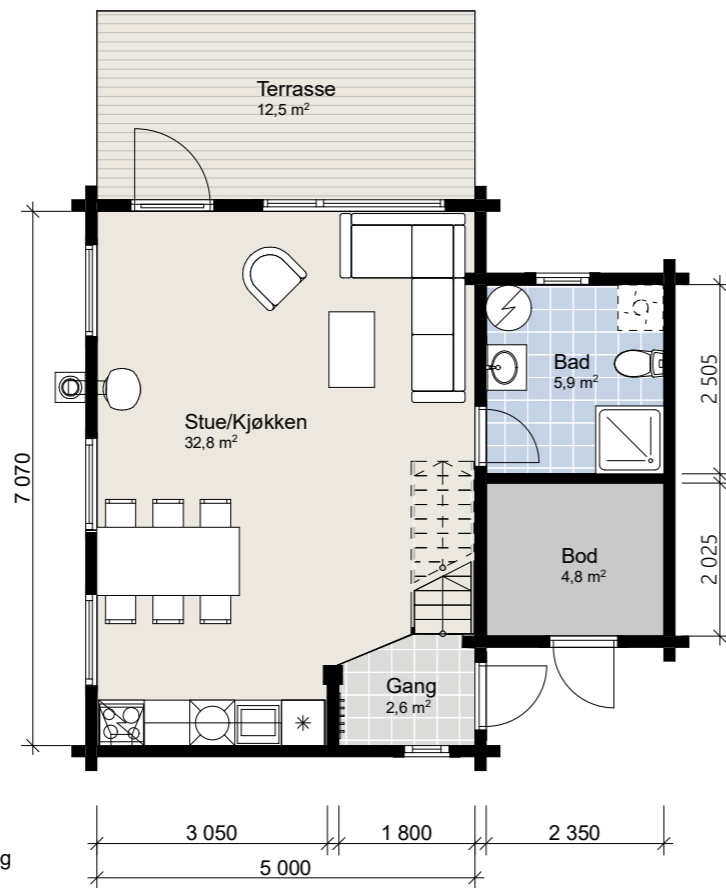

BRA 1. etg  
47 m<sup>2</sup>

BRA totalt pr hytte 82,4m<sup>2</sup>

Prosjekt: <b>Fjellsetra Alpin Lodge</b>	Kontroll prosjekt:	
	Sign.:	Kontroll:
	<b>NB</b>	
Tiltakshaver: <b>Brødrene Aursnes AS</b> Skulevegen 9 6230 Sykkylven	Gnr./Bnr./Festnr.:	
	<b>Gnr/Bnr/Festnr</b>	
Prosjekterende: <b>Miljøhus Norge AS</b> Håhjem Industriområde 45 6260 Skodje		
© Alle rettigheter tilhører utførende for prosjektering, kopiering eller bruk av disse tegningene er forbudt uten skriftlig samtykke	Dato:	
	<b>01.03.2021</b>	
Tegning: Plantegning 1. og 2. etg	Målestokk:	
	<b>1:100</b>	
	Tegningsnr.:	Rev.:
	<b>A71-101</b>	.