

Arkfront kles på byggeplass for helgående kledning.

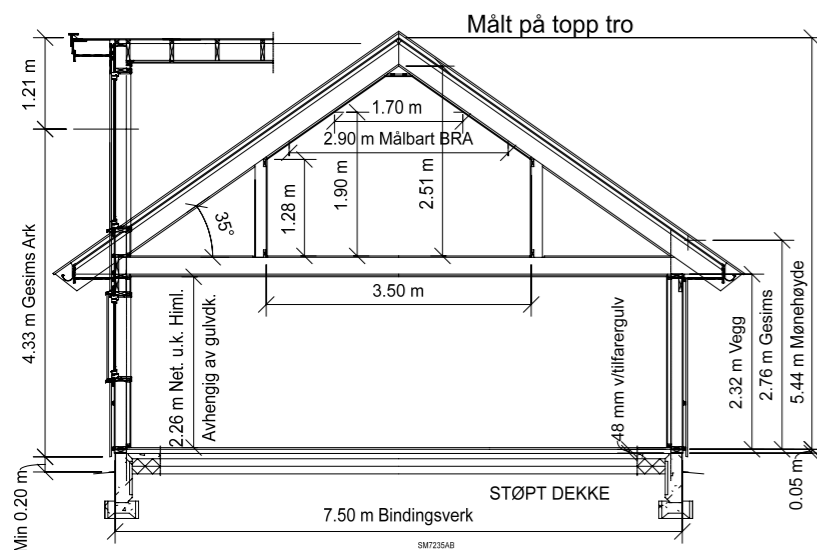
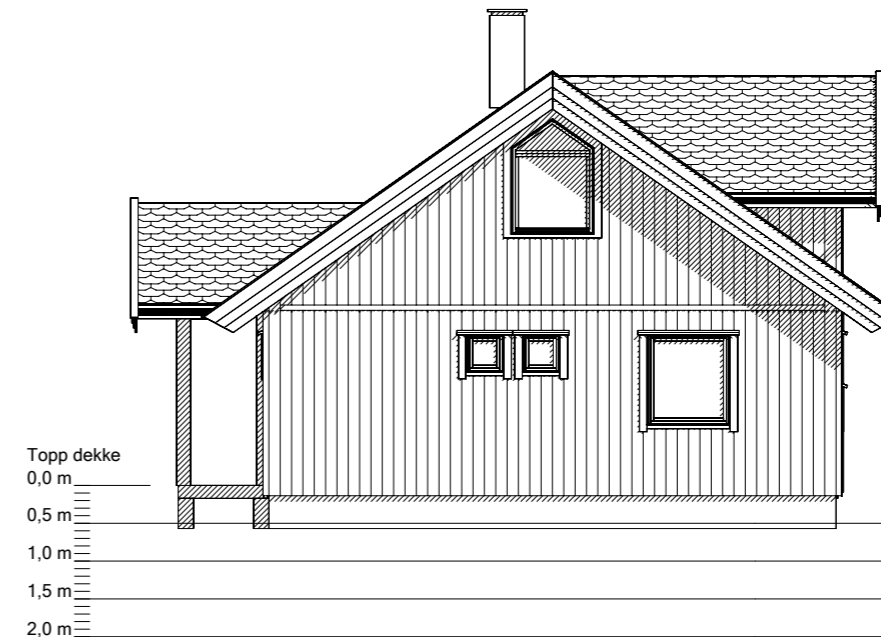
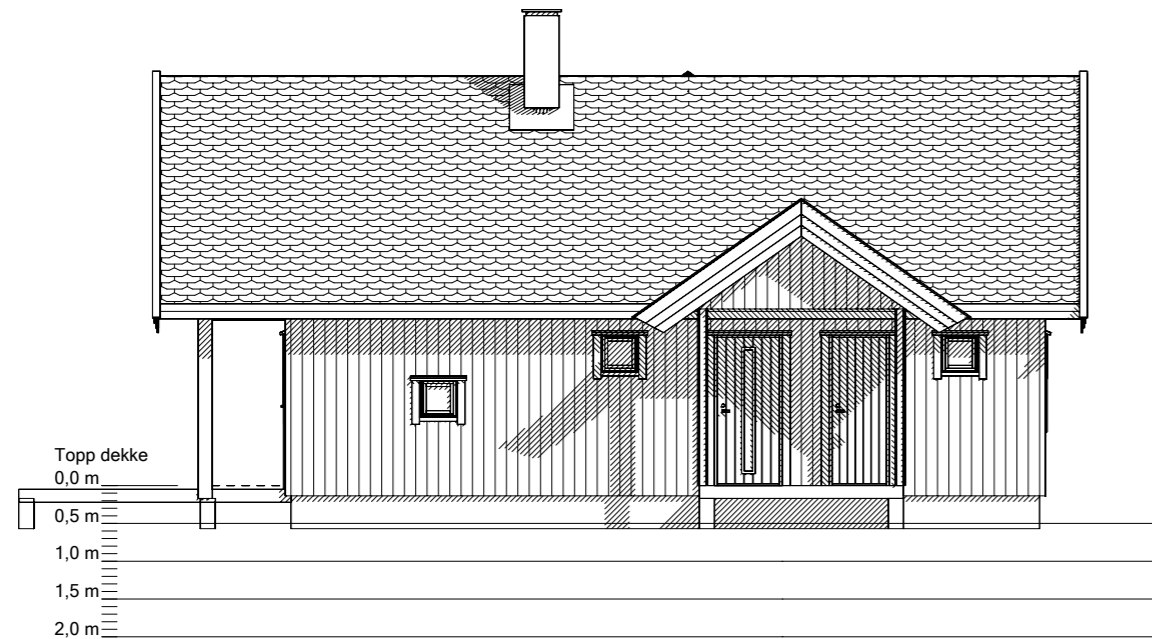
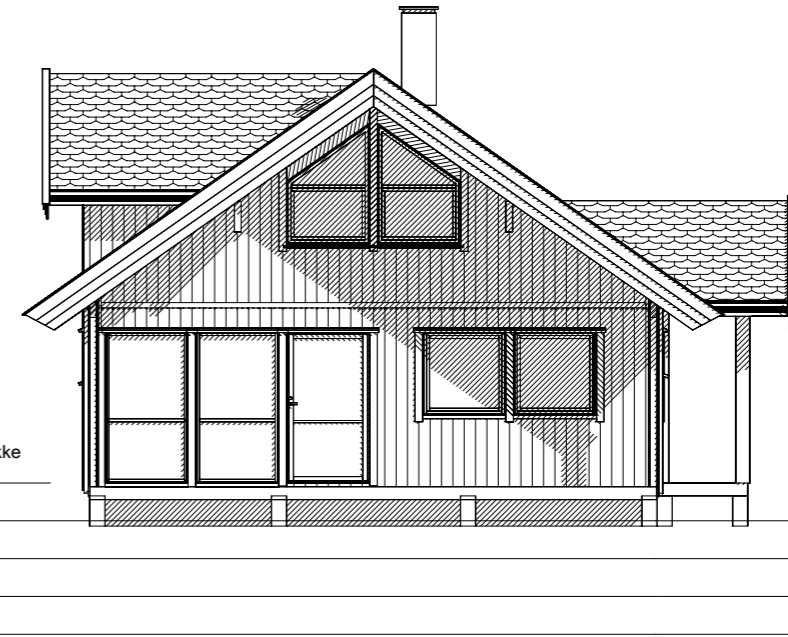

NB! Nøyaktig plassering av pilarer og bærepunkter beregnes i hvert tilfelle, avhengig av type taktekke og lokale snølastkrav.

For å unngå feil og misforståelser må derfor byggherre sørge for at alle aktører i prosjektet har oppdaterte tegninger med siste revisjon.

© Tegningen er beskyttet i henhold til lov om opphavsrett. Kan ikke benyttes uten tillatelse fra Saltdalshytta.

SALTDALSHYTTA
 DITT ANDRE HJEM
 8255 RØKLAND
 Tlf.: 75681600
 E-post: post@saltdalshytta.no

| | | |
|------------------------------------|------------------------------|------------------|
| Tiltakshaver: Saltdalshytta BVT As | Utg.pkt: SMART 6C Moderne 35 | |
| Byggeplass: BBU Bergstølvodda t.20 | Br. areal: | Dato: 14.09.2021 |
| Kommune: | Prosjekt: 76172 | Tegner: TS |
| Gnr: Bnr: Mål: 1 : 100 | | Tegn.nr.: BA095 |
| FASADER | | Ark: 502 |