

- TEGNFORKLARING**
- BEBYGGELSE OG ANLEGG (PBL §12-5 NR.1)**
- Fritidsbebyggelse
- SAMFERDSELSANLEGG OG TEKNISK INFRASTRUKTUR (PBL §12-5 NR.2)**
- Veg
 - Parkering
- LANDBRUKS-, NATUR- OG FRILUFTSFORMÅL (PBL §12-5 NR.5)**
- LNFR-areal for nødvendige tiltak for LNFR
 - Seterområde
- BRUK OG VERN AV SJØ OG VASSDRAG (PBL §12-5 NR.6)**
- Bruk og vern av sjø og vassdrag med tilhørende strandsone
 - Drikkevann
- HENSYNSSONER (PBL §12-6)**
- H570 - Bevaring kulturmiljø - Hensynszone C
- Juridiske linjer og punkt**
- Formålsgrense
 - Regulert senterlinje
 - Planens begrensning

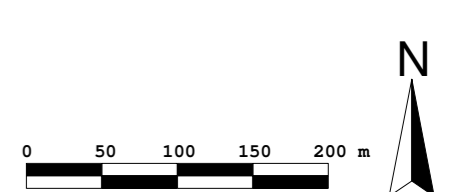

| | | | |
|---|--|-------------------|--------------------------|
| <p>OMRÅDEREGULERINGSPLAN LITFJELLET HYTTEFELT MED TILHØRENDE REGULERINGSBESTEMMELSER</p> | Koordinatsystem: Euref 89 - UTM sone 32 Ekvidistans 5m Kartmålestokk 1:5000 Utskriftdato: 07.03.2017 | | |
| | <p>SAKSBEHANDLING IFLG. PLAN- OG BYGNINGSLOVEN</p> | <p>SAKS-NR.</p> | <p>DATO</p> |
| <p>Revisjon</p> | | | |
| <p>Kommunestyrets vedtak:</p> | <p>KS-010/17</p> | <p>01.03.2017</p> | |
| <p>2. gangs behandling i det faste utvalget for plansaker</p> | <p>LT-011/17</p> | <p>08.02.2017</p> | |
| <p>Offentlig ettersyn fra 10.10.2016 til 21.11.2016</p> | | | |
| <p>1. gangs behandling i det faste utvalget for plansaker</p> | <p>LT-064/16</p> | <p>05.10.2016</p> | |
| <p>Kunngjøring av oppstart av planarbeidet</p> | | <p>22.03.2016</p> | |
| <p>FORSLAGSTILLER: Meldal kommune PLANEN UTARBEIDET AV: Borch Energi og Landskap DIGITALISERING: Meldal kommune</p> | <p>PLAND</p> | <p>20160002</p> | <p>SAKSBEH. HAWE</p> |