

- Betong påstøp / Nedsenket gulv
(Concrete flooring / Lowered concrete floor)



- Ventilasjonsskasse / nedsenket himling
(Ventilation box / lowered ceiling)



- Brannkrav. Vegger må ikke brytes med rørgjennomføringer
(Fire requirements. Walls must not be penetrated with pipes)

--- Brannprosjektering linje

INFO:

- Fritidsbolig

- 23.10.2017: Ventilasjon i vinduene, 2 lags vinduer og trekantvinduene må ha trebekledning.

- 25.10.2017: Endret planløsning etter ønske fra T.H, mindre endringer på vinduene. Fjernet takstein og byttet det ut med pappshingel.

- 14.11.2017: Endret plasering og terreng

- 24.11.2017: Mindre terrengendringer

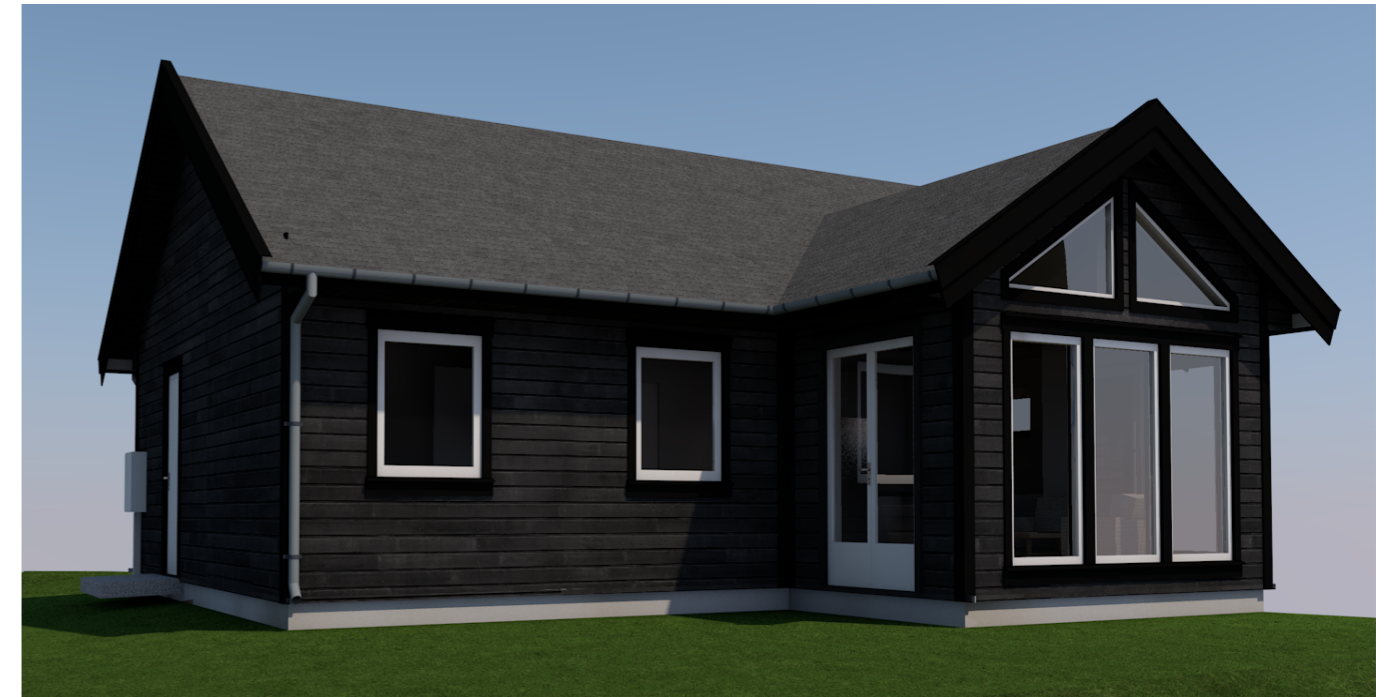

| S | | | | |
|-----|-------------|------|-----|------------|
| R | | | | |
| Q | | | | |
| P | | | | |
| O | | | | |
| N | | | | |
| M | | | | |
| L | | | | |
| K | | | | |
| J | | | | |
| I | | | | |
| H | | | | |
| G | | | | |
| F | | | | |
| E | | | | |
| D | | | | |
| C | | | | |
| B | | | | |
| A | | | | |
| | | | | dd.mm.2017 |
| REV | BESKRIVELSE | SIGN | TAG | REV.DATO |

Detaljhandbok - REV 6.0



| | | | | | | |
|---|------------------------------------|--|----------------|------|---------|----------|
| I | WC and Sink placement | ARK | 11.01.2018 | | | |
| H | Updated windows list | ARK | 28.12.2017 | | | |
| G | Arbeidstegninger | ARK | 14.12.2017 | | | |
| F | Byggemeldingstegninger | BS | KRB 24.11.2017 | | | |
| E | Kontraktstegning | BS | KRB 26.10.2017 | | | |
| D | Teknisk vurdering | BS/PROEI | 26.10.2017 | | | |
| C | Tilbudskontroll (Sjekkliste 1:100) | BS | KRB 23.10.2017 | | | |
| B | Skisseprosjekt 8008-571 | BS | KRB 23.10.2017 | | | |
| A | Huskatalog 2017 (25.01.2017) | BS | ALK 02.06.2017 | | | |
| REV: BESKRIVELSE | | SIGN | REV. DATO | | | |
| PROSJEKT: 13 - Linnea (1-plan) 2170011 - Fritidsbolig | | | | | | |
| TILTAKSHAVER: Straume Bygg og Betong AS | | HJSTTYPE: 13 - Linnea fritidsbolig | | | | |
| BYGGEPLASS: Hellehaugen, , | | | | | | |
| TEGN. TYPE: Prosjektinfo | | | | | | |
| Gr./Bnr: | Kommune: | TEGN. | DATO: | MÅL: | FORMAT: | TEGN.NR: |
| 15/400 | Sund | KRB | 01.02.2018 | | A3 | 00.01 |

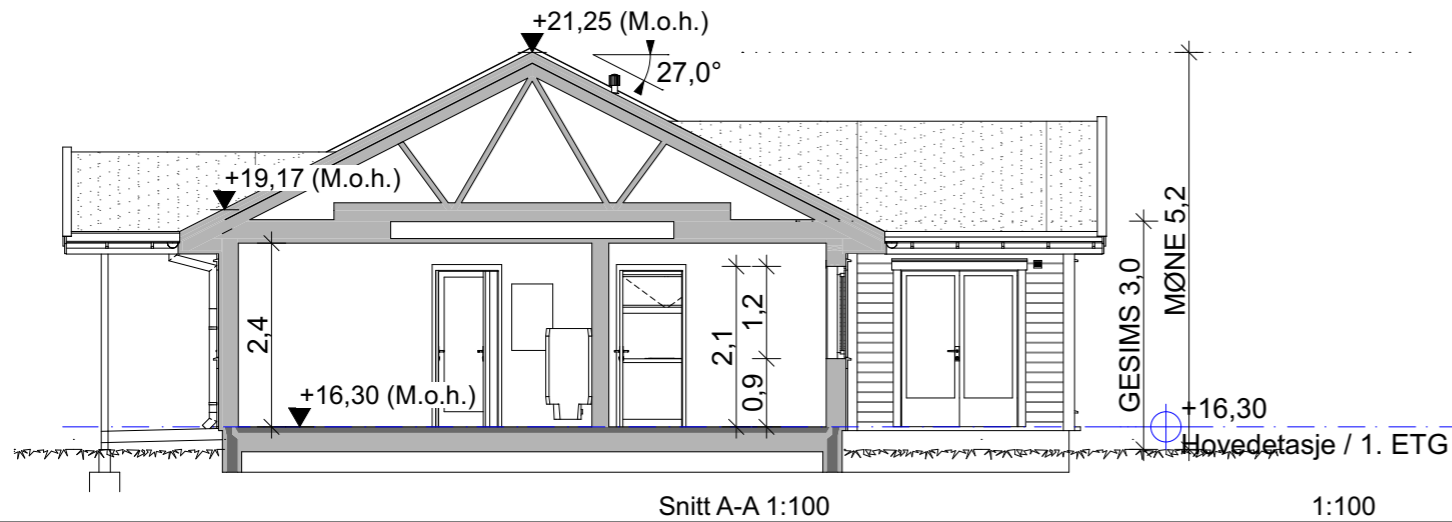

Snitt A-A 1:100

1:100

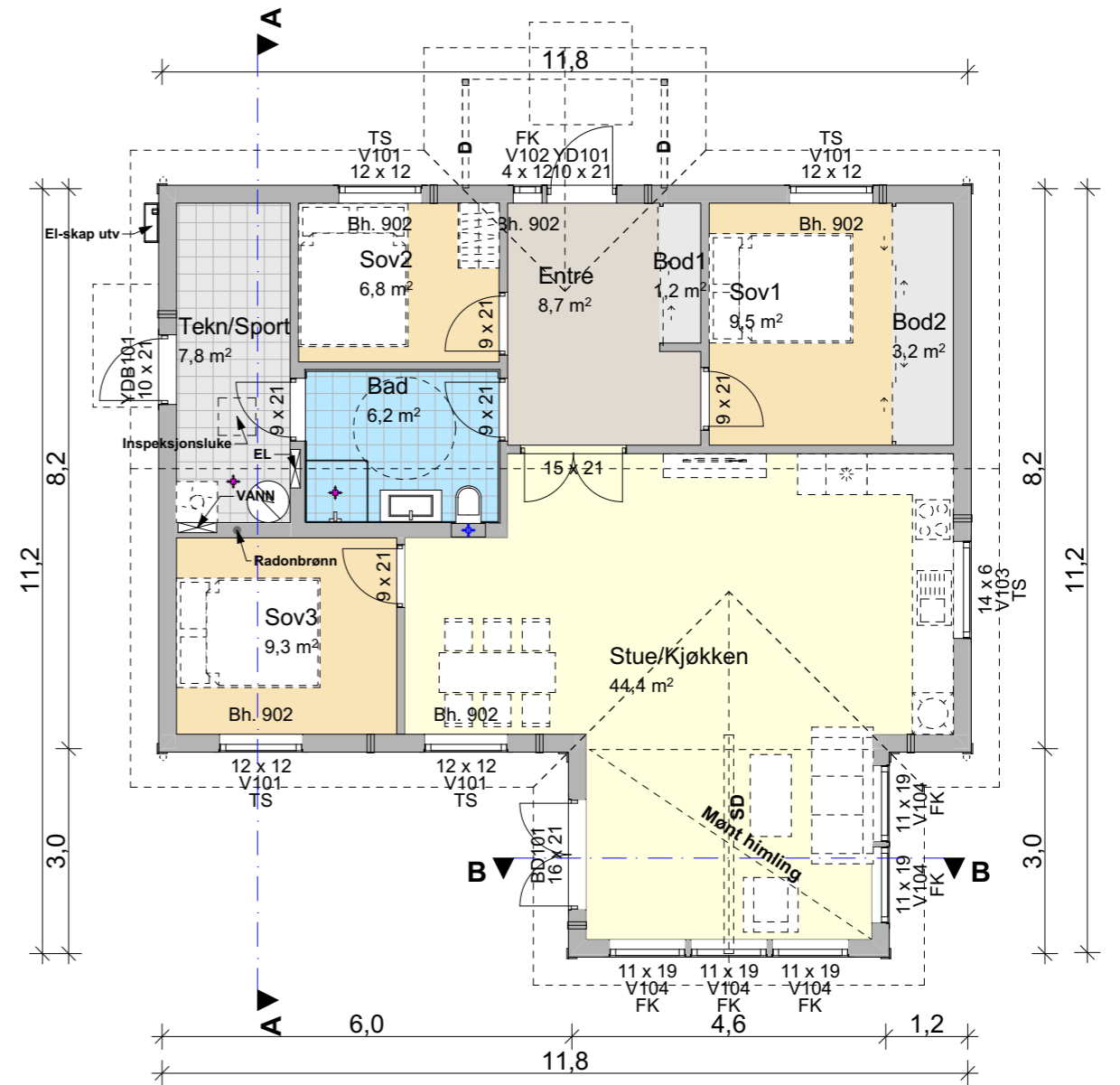

Hovedetasje 1:100

1:100

| Grunnflate | |
|---------------------|----------------------|
| Grunnflate | 110,5 |
| | 110,5 m ² |
| BYA (Bebyggd Areal) | |
| BYA | 117,5 |
| | 117,5 m ² |
| BRA (Bruksareal) | |
| BRA 1 Etasje | 100,9 |
| | 100,9 m ² |
| BRA (Overbygget) | |
| BRA Overbygget | 4,1 |
| | 4,1 m ² |

| Vegger/dragere: | | Vinduer: | | Teknisk: | |
|-----------------|----|--------------|----|-------------------|------|
| Synlig drager | SD | Toppsving | TS | Radonbrønn | R |
| Skjult drager | D | Fastkarm | FK | El. skap | EL |
| Bærede vegg | B | Sidehengslet | SH | Vann skap | VANN |
| Teknisk vegg | T | | | Nedsenket himling | N.H. |

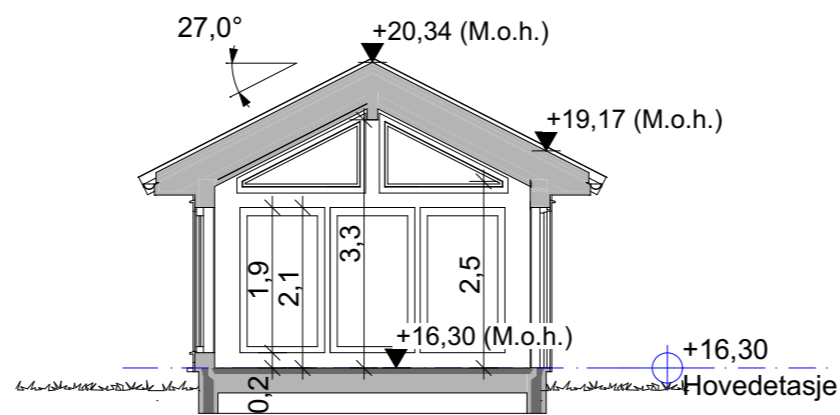

Snitt B-B 1:100

1:100

Detaljhandbok - REV 6.0

| | | | |
|-------------|------------------------------------|----------------|-----------------|
| I | WC and Sink placement | ARK | 11.01.2018 |
| H | Updated windows list | ARK | 28.12.2017 |
| G | Arbeidstegninger | ARK | 14.12.2017 |
| F | Byggemeldingstegninger | BS | KRB 24.11.2017 |
| E | Kontraktstegning | BS | KRB 26.10.2017 |
| D | Teknisk vurdering | BS/PROEI | 26.10.2017 |
| C | Tilbudskontroll (Sjekkliste 1:100) | BS | KRB 23.10.2017 |
| B | Skisseprosjekt 8008-571 | BS | KRB 23.10.2017 |
| A | Huskatalog 2017 (25.01.2017) | BS | ALK 02.06.2017 |
| REV: | BESKRIVELSE | SIGN. | REV. DATO |
| PROSJEKT: | 13 - Linnea (1-plan) | | |
| BYGGEPLASS: | Hellehaugen, , | | |
| TEGN. TYPE: | Hovedetasje, Snitt A-A og B-B | | |
| Gen./Br. | Kommune: | TEGN. DATO: | MÅL: |
| 15/400 | Sund | KRB 01.02.2018 | 1:100 |
| | | | FORMAT: A3 |
| | | | TEGN. NR: 00.02 |

iec-hus

13 - Linnea fritidsbolig

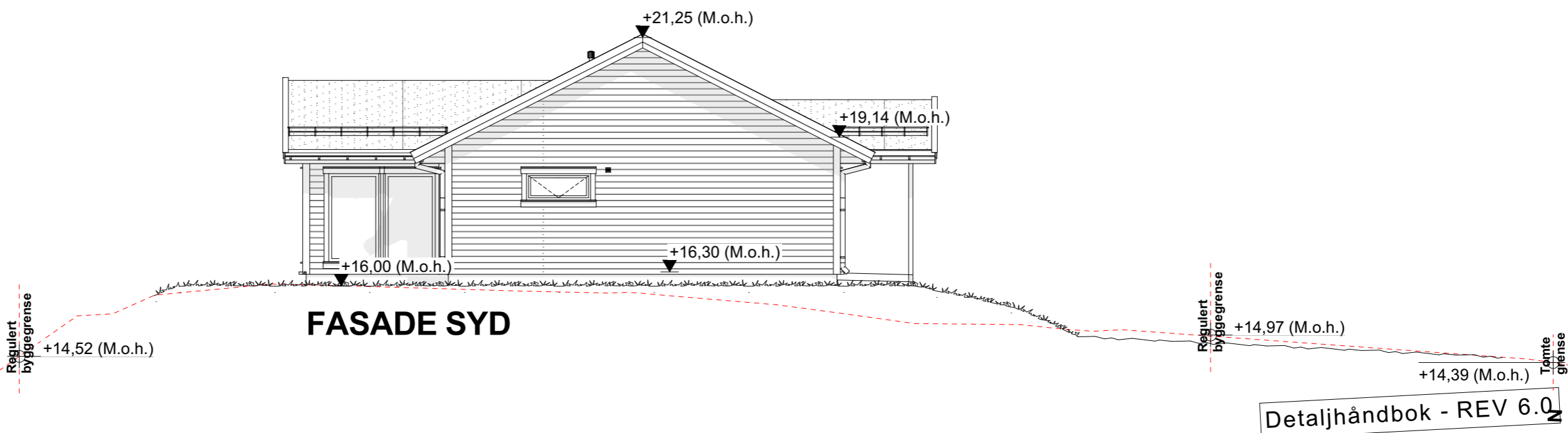
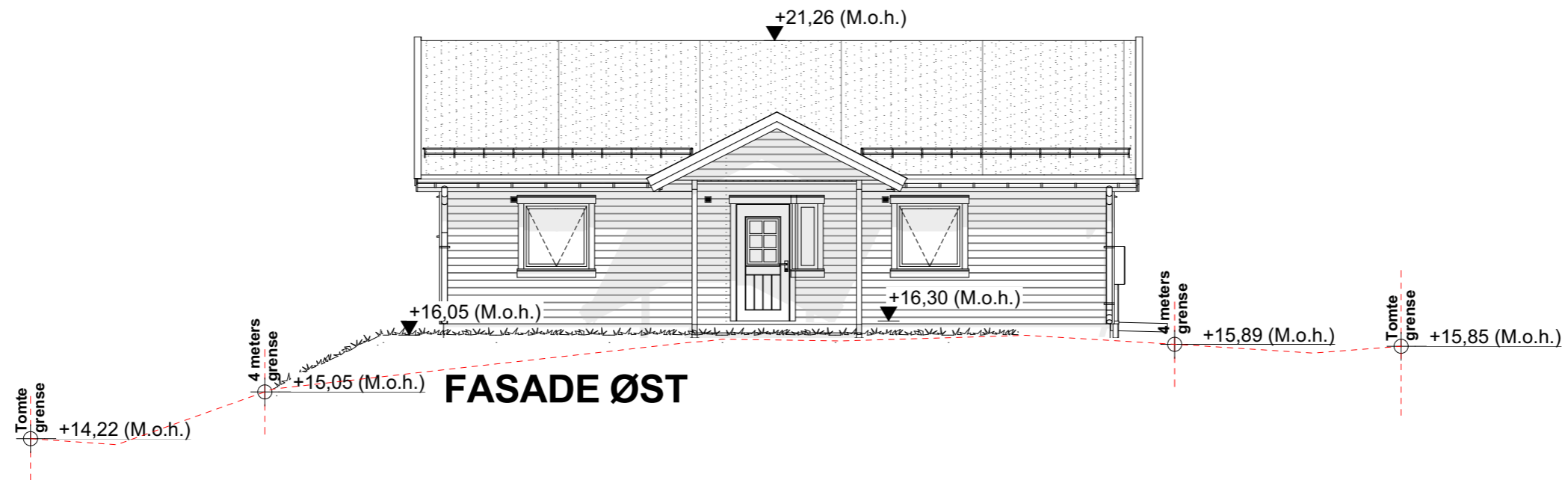

Detaljhandbok - REV 6.0

Eksisterende terreng

Nytt terreng

| | | | |
|---------------|------------------------------------|---------------------------|----------------|
| I | WC and Sink placement | ARK | 11.01.2018 |
| H | Updated windows list | ARK | 28.12.2017 |
| G | Arbeidstegninger | ARK | 14.12.2017 |
| F | Byggemeldingstegninger | BS | KRB 24.11.2017 |
| E | Kontraktstegning | BS | KRB 26.10.2017 |
| D | Teknisk vurdering | BS/PROEI | 26.10.2017 |
| C | Tilbudskontroll (Sjekkliste 1:100) | BS | KRB 23.10.2017 |
| B | Skisseprosjekt 8008-571 | BS | KRB 23.10.2017 |
| A | Huskatalog 2017 (25.01.2017) | BS | ALK 02.06.2017 |
| REV: | BESKRIVELSE | SIGN. | REV DATO |
| PROSJEKT: | | 13 - Linnea (1-plan) | |
| TILTAKSHAVER: | | Straume Bygg og Betong AS | |
| BYGGEPLASS: | | Hellehaugen, , | |
| TEGN. TYPE: | | Fasade øst og syd | |
| Gar./Bnr. | Kommune: | TEGN. | DATO: |
| 15/400 | Sund | KRB | 01.02.2018 |
| MÅL: | FORMAT: | TEGN.NR. | |
| 1:100 | A3 | 00.03 | |



HUSTYPE
13 - Linnea
fritidsbolig

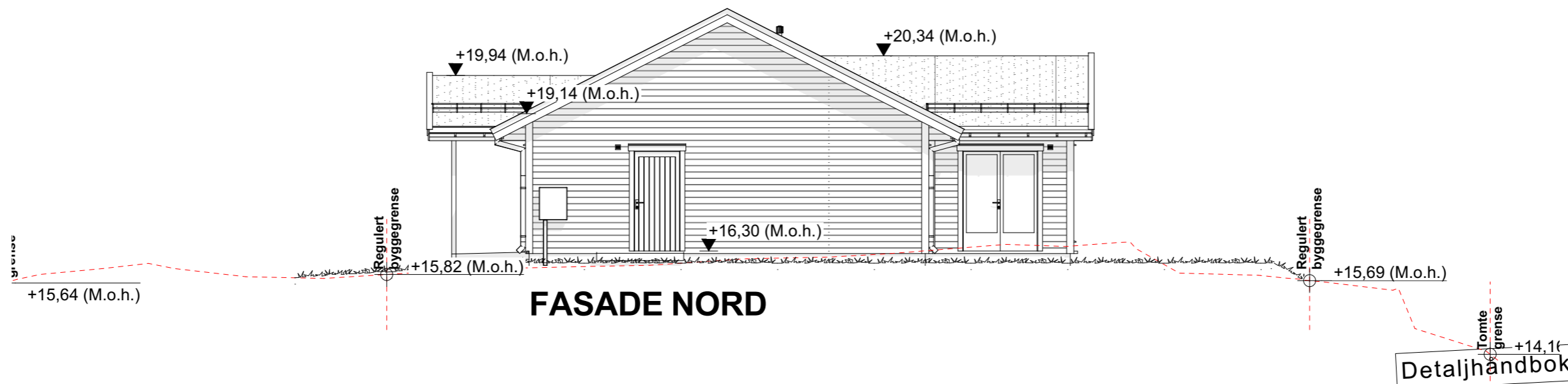
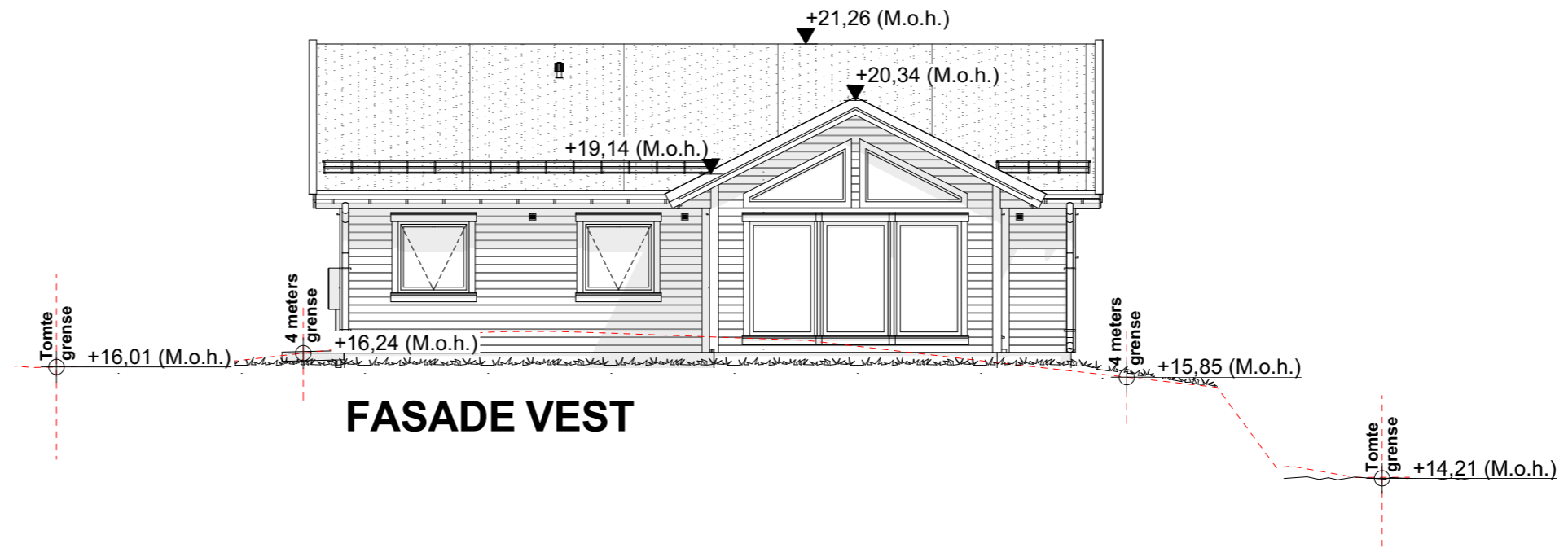

Detaljhandbok - REV 6.0

| | | | |
|---|------------------------------------|----------|----------------|
| I | WC and Sink placement | ARK | 11.01.2018 |
| H | Updated windows list | ARK | 28.12.2017 |
| G | Arbeidstegninger | ARK | 14.12.2017 |
| F | Byggemeldingstegninger | BS | KRB 24.11.2017 |
| E | Kontraktstegning | BS | KRB 26.10.2017 |
| D | Teknisk vurdering | BS/PROEI | 26.10.2017 |
| C | Tilbudskontroll (Sjekkliste 1:100) | BS | KRB 23.10.2017 |
| B | Skisseprosjekt 8008-571 | BS | KRB 23.10.2017 |
| A | Huskatalog 2017 (25.01.2017) | BS | ALK 02.06.2017 |

Eksisterende terreng

 Nytt terreng
 ~~~~~

PROSJEKT:  
**13 - Linnea (1-plan)**  
**2170011 - Fritidsbolig**

TILTAKSHAVER: **Straume Bygg og Betong AS**

BYGGEPLASS: **Hellehaugen, ,**

TEGN. TYPE: **Fasade vest og nord**

Gen./Bnr. **15/400** Kommune: **Sund** TEGN. **KRB** DATO: **01.02.2018** MÅL: **1:100** FORMAT: **A3** TEGN.NR: **00.04**

**iee-hus**  
 HJSTTYPE: **13 - Linnea fritidsbolig**

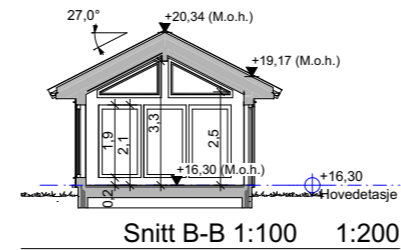
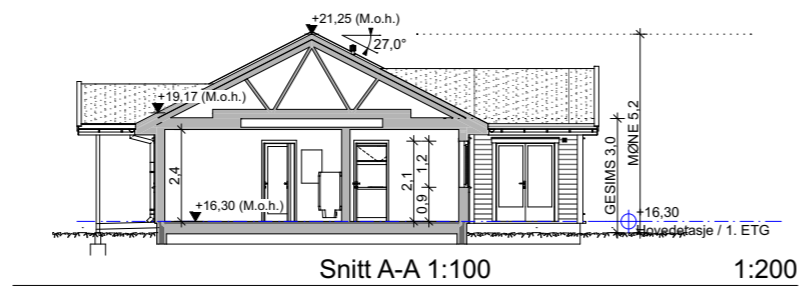
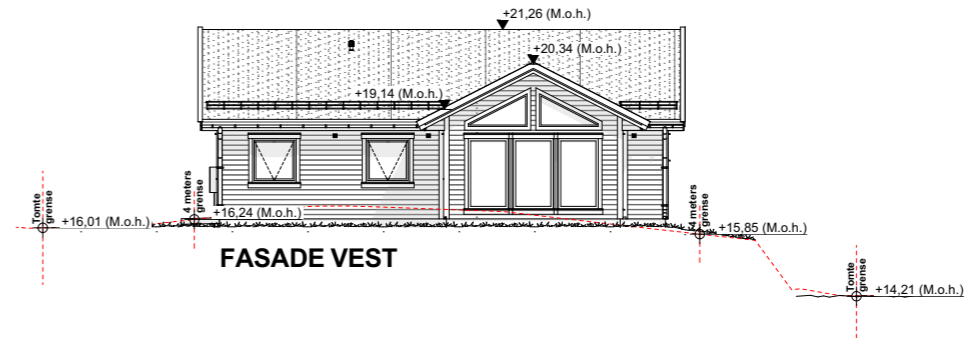
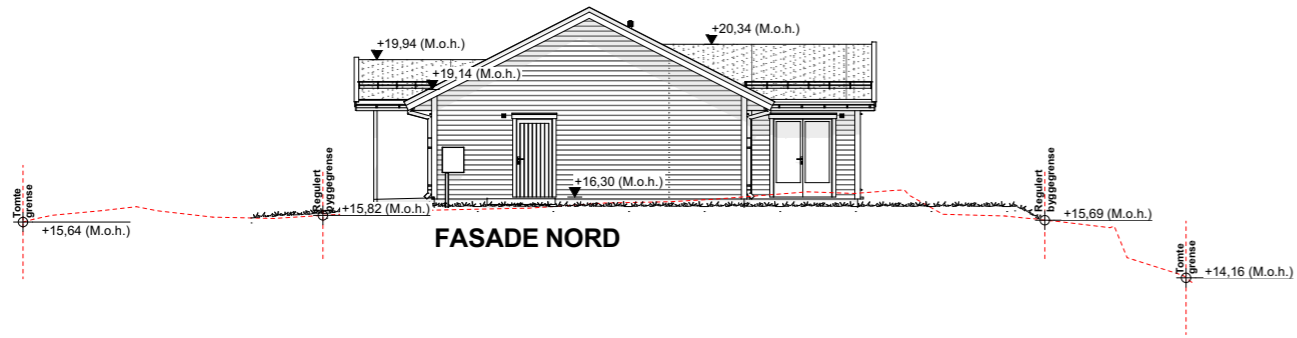
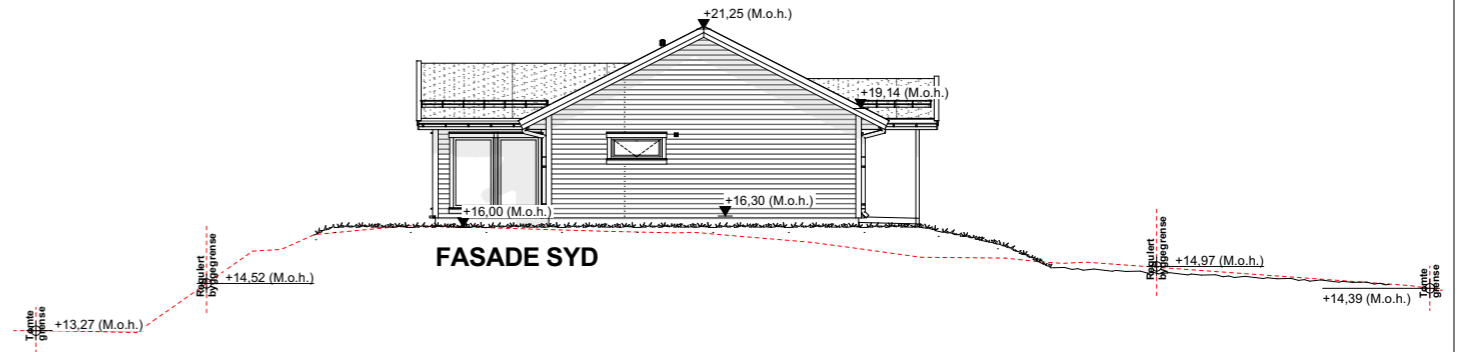
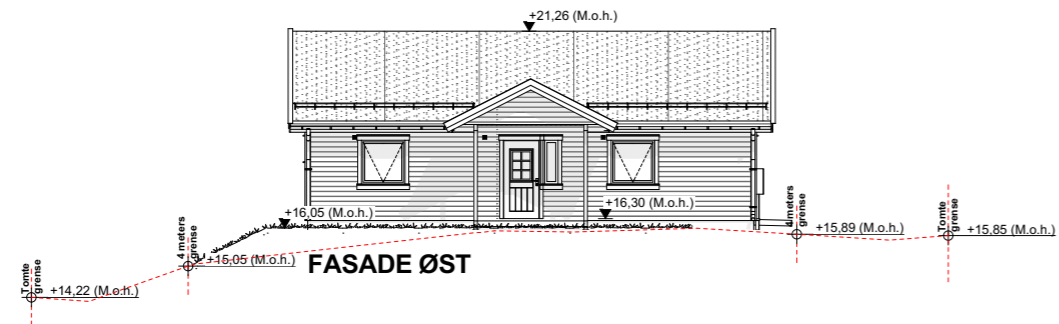

| Grunnflate         |                      |
|--------------------|----------------------|
| Grunnflate         | 110,5                |
|                    | 110,5 m <sup>2</sup> |
| BYA (Bebygd Areal) |                      |
| BYA                | 117,5                |
|                    | 117,5 m <sup>2</sup> |
| BRA (Bruksareal)   |                      |
| BRA 1 Etasje       | 100,9                |
|                    | 100,9 m <sup>2</sup> |
| BRA (Overbygget)   |                      |
| BRA Overbygget     | 4,1                  |
|                    | 4,1 m <sup>2</sup>   |

Eksisterende terreng

Nytt terreng

-----

Detaljhandbok - REV 6.0

|              |                                    |          |                |
|--------------|------------------------------------|----------|----------------|
| I            | WC and Sink placement              | ARK      | 11.01.2018     |
| H            | Updated windows list               | ARK      | 28.12.2017     |
| G            | Arbeidstegninger                   | ARK      | 14.12.2017     |
| F            | Byggemeldingstegninger             | BS       | KRB 24.11.2017 |
| E            | Kontraktstegning                   | BS       | KRB 26.10.2017 |
| D            | Teknisk vurdering                  | BS/PROEI | 26.10.2017     |
| C            | Tilbudskontroll (Sjekkliste 1:100) | BS       | KRB 23.10.2017 |
| B            | Skisseprosjekt 8008-571            | BS       | KRB 23.10.2017 |
| A            | Huskatalog 2017 (25.01.2017)       | BS       | ALK 02.06.2017 |
| REV:         | BESKRIVELSE                        | SIGN.    | REV. DATO      |
| PROSJEKT:    | 13 - Linnea (1-plan)               |          |                |
| BYGGEPLASS:  | 2170011 - Fritidsbolig             |          |                |
| TLTAKSHAVER: | Straume Bygg og Betong AS          |          |                |
| HJUSSTYPER:  | 13 - Linnea fritidsbolig           |          |                |
| TEGN. TYPE:  | Alle Fasade og snitt               |          |                |
| Gr./Bnr.     | Kommune:                           | TEGN.    | DATO:          |
| 15/400       | Sund                               | KRB      | 01.02.2018     |
| MÅL:         | FORMAT:                            | TEGN.NR. |                |
| 1:200        | A3                                 | 00.05    |                |

iec-hus