

FASADE MOT SØR

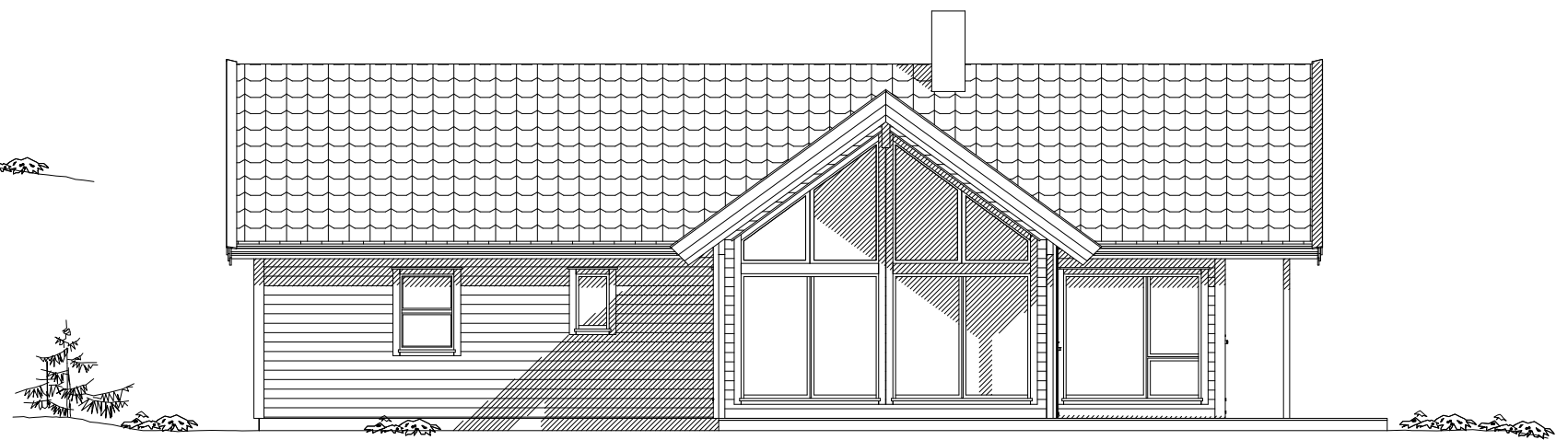

FASADE MOT VEST

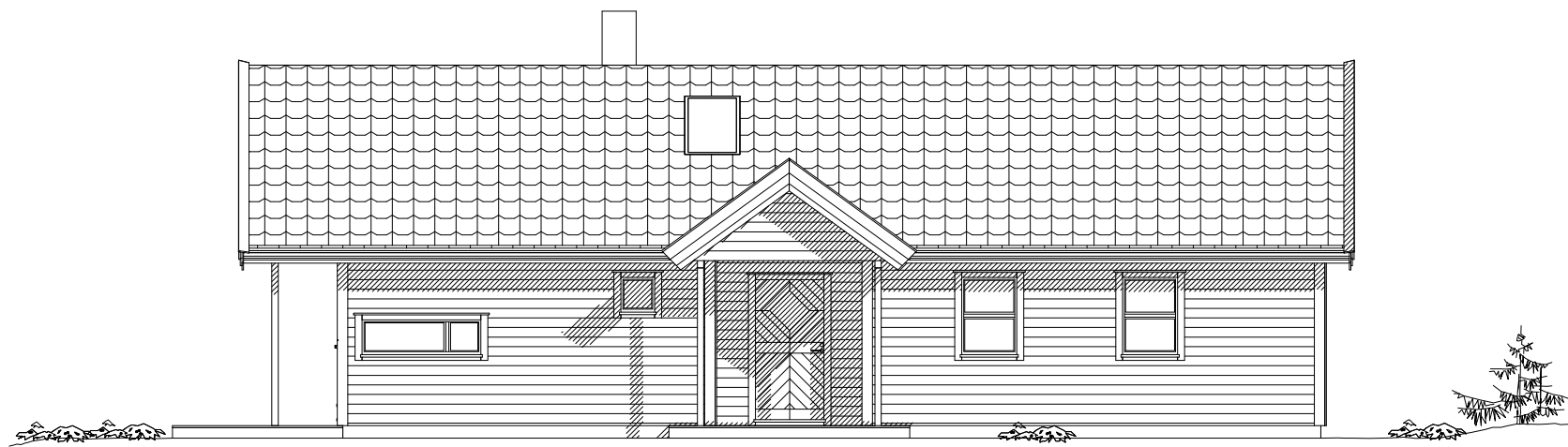

FASADE MOT ØST

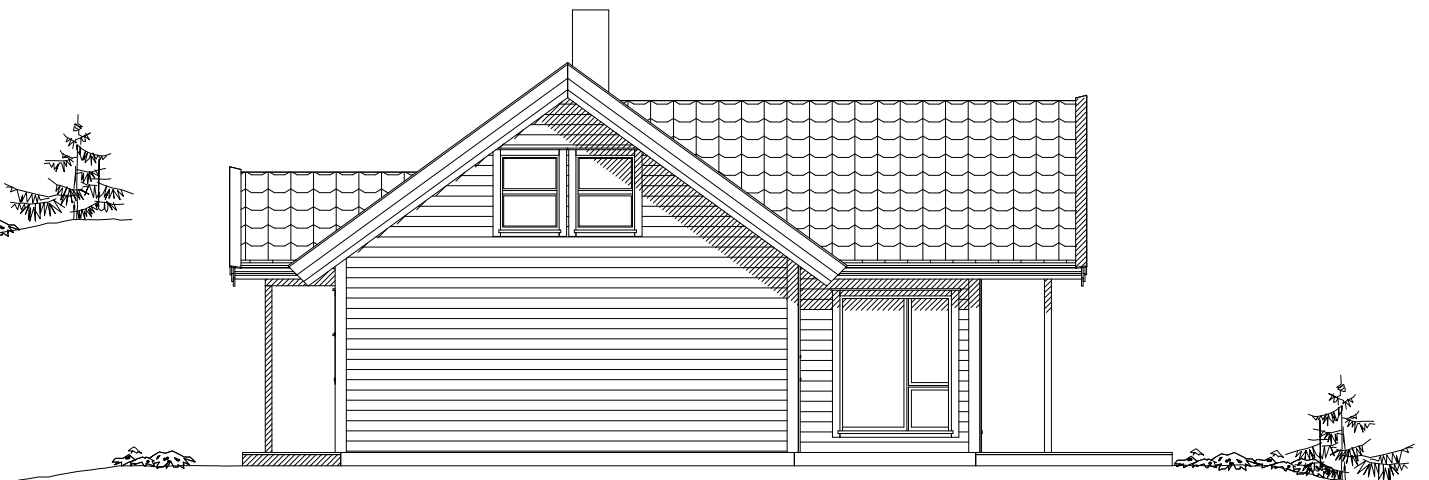

FASADE MOT NORD



Fiskå

 <p><b>Signaturhytten</b></p>	TILTAKSHAVER:		DATO: 12.03.2012
	BYGGEPLASS:		PROSJEKT: SH-003-1
	STED:		ARKITEKT: Reimund Espeland
	G.nr. B.nr. Mål: 1:100		TEGNER:
<b>FASADER</b>			
TLF: 979 71 213 FAX: 915 09 001			
<small>© Materialet. Tegningene er omfattet av åndsverklovens bestemmelser og er vernet åndsverk i henhold til åndsverklovens paragraf 1. Uten særskilt avtale med Signaturhytten AS er enhver eksemplarfremstilling og tilgjengeliggjøring, i opprinnelig eller endret skikkelse, ulovlig utnyttelse.</small>			

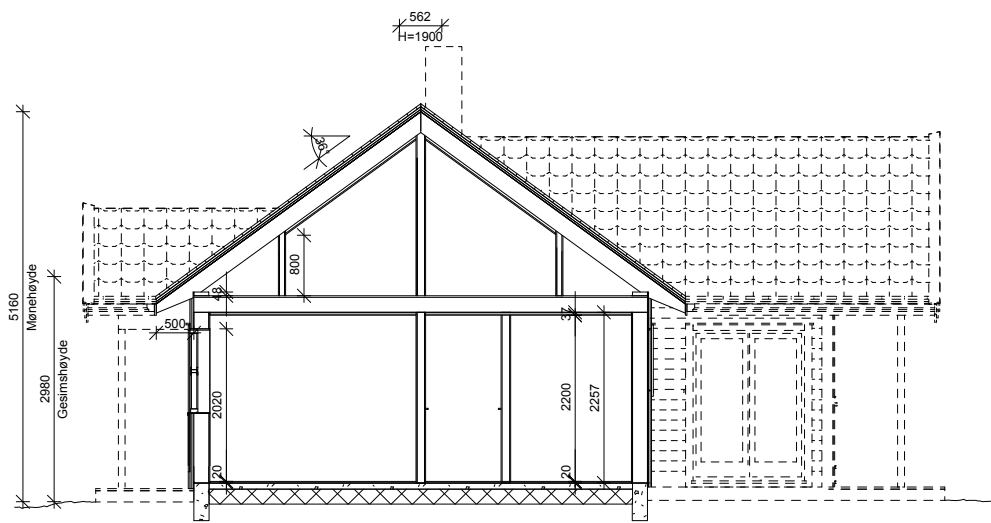
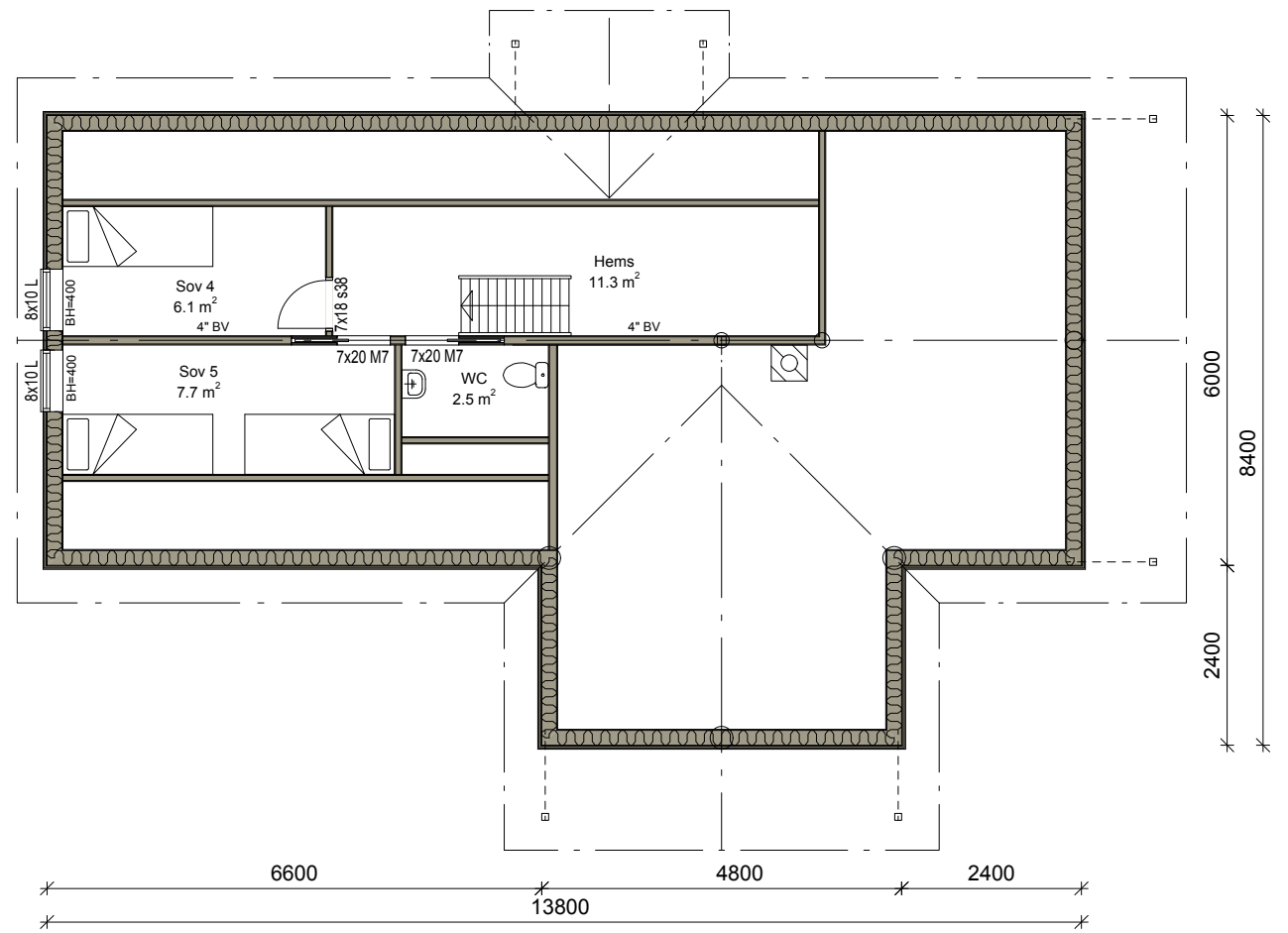
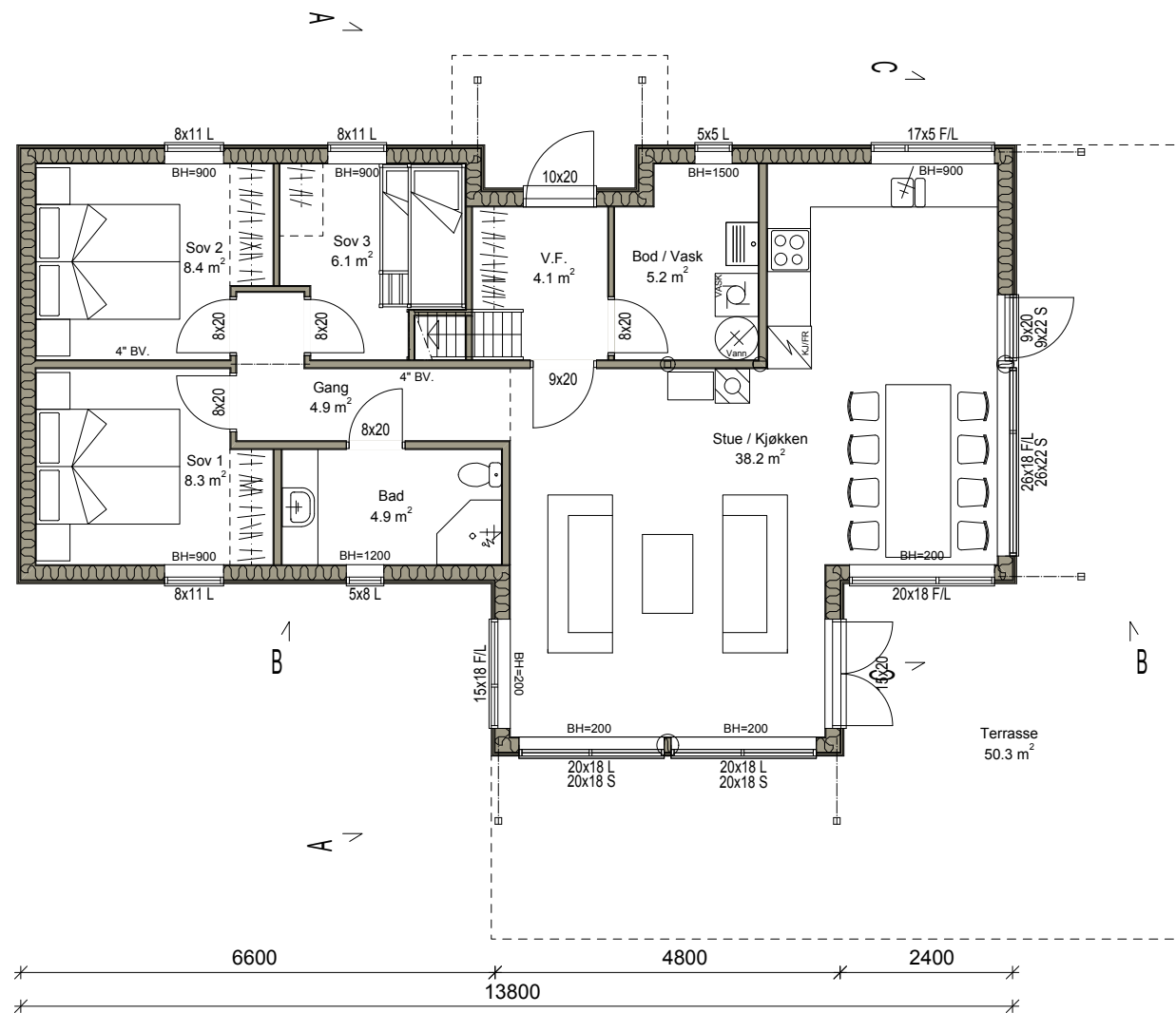

SNITT A-A

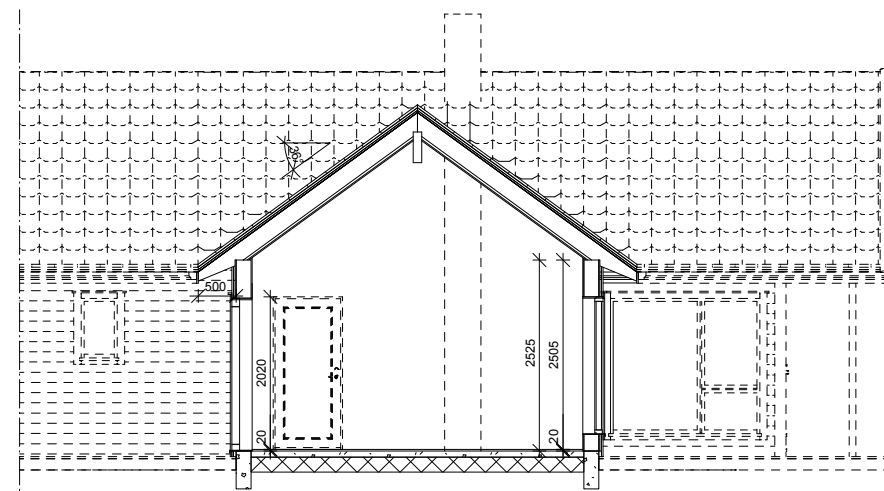

SNITT B-B

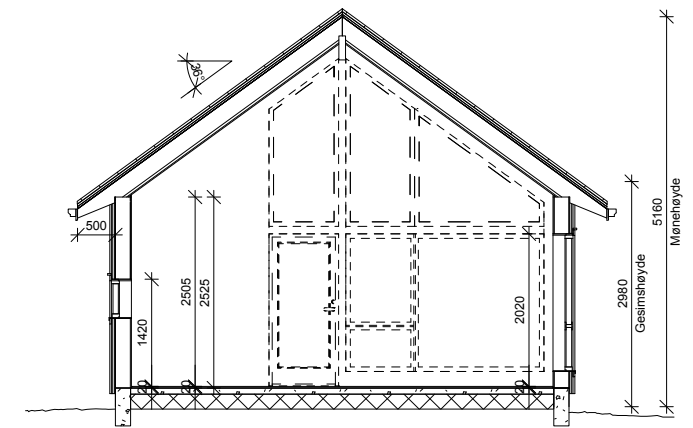

SNITT C-C

BRA = 97.2 m<sup>2</sup>  
 BYA = 109.6 m<sup>2</sup>  
 GRUNNFLATE = 93.0 m<sup>2</sup>

Fiskå

 <p><b>Signaturhytten</b></p> <p>TLF: 979 71 213 FAX: 915 09 001</p>	TILTAKSHAVER:	
	BYGGEPLASS:	
	STED:	
	G.nr. B.nr. Mål: 1:100	
PLAN / SNITT		DATO: 12.03.2012 PROSJEKT: SH-003-1 ARKITEKT: Reimund Espeland TEGNER:
© Materialet. Tegningene er omfattet av åndsverklovens bestemmelser og er vernet åndsverk i henhold til åndsverklovens paragraf 1. Uten særskilt avtale med Signaturhytten AS er enhver eksemplarfremstilling og tilgjengeliggjøring, i opprinnelig eller endret skikkelse, ulovlig utnyttelse.		