

TEKSTFORKLARING TIL VINDU:

- FK - FASTKARM VINDU
- TH - TOPPHENGSLET VINDU
- BS - BARNESIKRING
- SU - SIKKERHETSGLASS BEGGE SIDER
- SI - SIKKERHETSGLASS INNENDIG
- GH - GLASSHØYDE

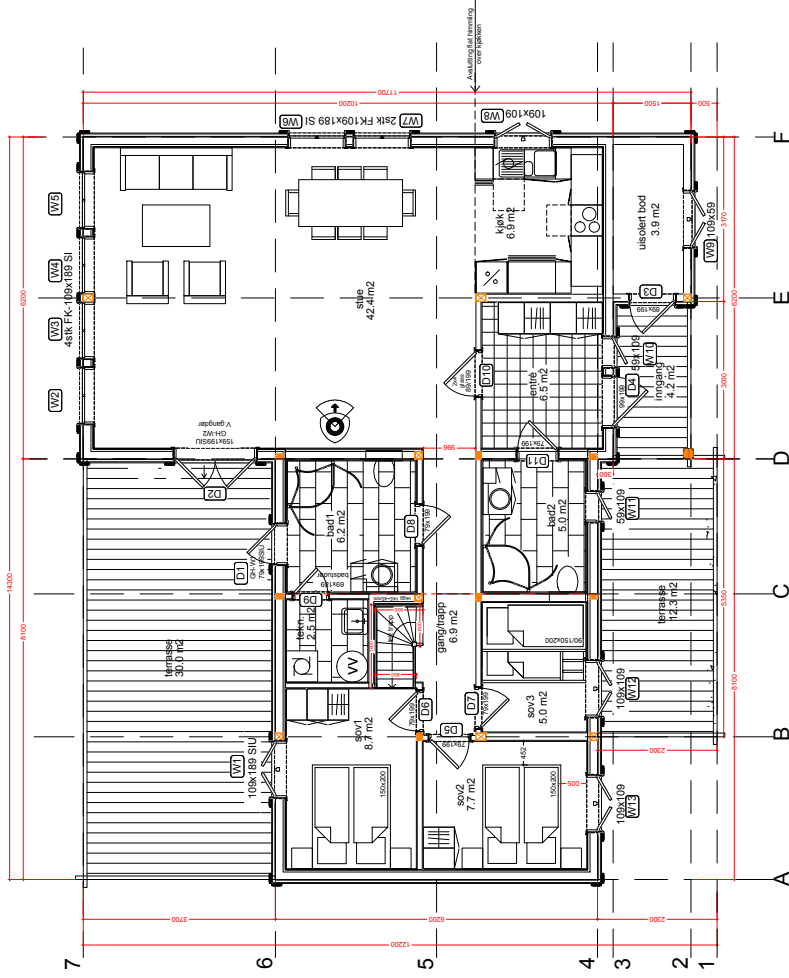

PLAN 1 etg

Kjøkken-, bad- og vaskeroms løsning er KUN et forslag. Sjekk/kontroller med egne tegninger fra kjøkken- og våtromsleverandør.

AREALER	
BYA:	12,3 m ²
BRA:	135 m ²
0-BRA:	127 m ²
Brukt areal i byg / Area used in building	118 m ²
Brukt areal ute / Area used outside	34,1 m ²
Totalt utbygd / Total built area	152,1 m ²
Areale terrasse / Terrace area	4,2 m ²
Areale terrasse / Terrace area	4,2 m ²
Areale terrasse / Terrace area	-

F 06.03.18	ams	Fyllta spisesluuvindu 40cm mot slue
G		
H		
Ferdigstille tekening		
C 05.12.2017	ams	endra inventar bad og tekn., tilpassa søyler/mreplan
D 11.01.18	ams	
E 06.02.18	ams	endra bad og dør/vindu 12 etg
Ferdigstille tekening		
No.	[Date/Date:]	[Signatur/Signature]
A	26.10.2017	ams
Revisjonstekst / Revision text:		
+0,5m korevegg, endra rominndeling og dør/vindu, større terrasse		
B	09.11.2017	ams
-terrassekkverk, sponngulv på loft, etta opp BRA og mål på vindu		
Tilaksnavn / Klient:		
Øyvind Oskarsen Due		
Byggeadresse / Building site:		
T-88, Nutestul		
Prosjekt nr.: Gnr/Bnr Kommune / Gnr/Bnr-County:		
17123/....., Bø kommune		
Tegnet av: for:		
Buengruppen		
Tegnet av: for:		
Øyvind Oskarsen Due		
Byggeadresse / Building site:		
T-88, Nutestul		
Prosjekt nr.: Gnr/Bnr Kommune / Gnr/Bnr-County:		
17123/....., Bø kommune		
Tilaksnavn / Klient:		
Øyvind Oskarsen Due		
Byggeadresse / Building site:		
T-88, Nutestul		
Prosjekt nr.: Gnr/Bnr Kommune / Gnr/Bnr-County:		
17123/....., Bø kommune		
Tegnet av: for:		
Buengruppen		
Tegnet av: for:		
Øyvind Oskarsen Due		
Byggeadresse / Building site:		
T-88, Nutestul		
Prosjekt nr.: Gnr/Bnr Kommune / Gnr/Bnr-County:		
17123/....., Bø kommune		

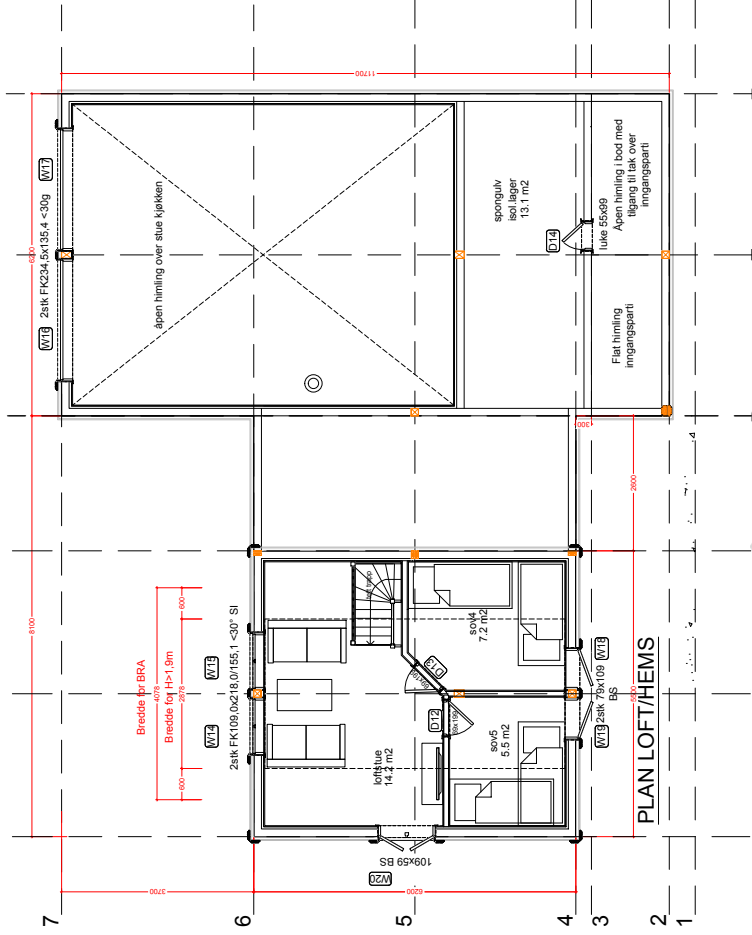

Tilakshaver / Klient:	Øyvind Oskarsen Due
Byggeadresse / Bygdingsite:	T-88, Nutestul
Prosjekt nr. / Omr/Bnr Kommune / Omr/Bnr-County:/..... Bø kommune

Teg av / Draw by:	AMS	Date / Date:	01.09.16	Anstr. / Sheetsize:	A3
Modell / Model:	BETOSTØPLEN L 6.2	MM / Scale:	1:100		
Serie / Serie:	REN			PLAN loft/hems	

No. / Date/Date:	Signatur/Signature:
Revisjonstekst / Revision text:	
A 26.10.2017 ams	
+0.5m kvevegg, endra rominndeling og dør/vindu, større terrasse	
B 09.11.2017 ams	
-terrassekkvekk, spongulv på loft, etta opp BBA og mål på vindu	

C 05.12.2017 ams	
endra inventar, bad og tek., tilpassa søylen/himngan	
D 11.01.18 ams	
endra bad og dør/vindu i 2.etg	
E 06.02.18 ams	
Ferdigstille tekening	

F 06.03.18 ams	
Flytta spesiesluer/vindu dørm mot stue	
G	
H	

Bredde for BRA

Bredde for h>1,9m
Bredde for h<1,9m

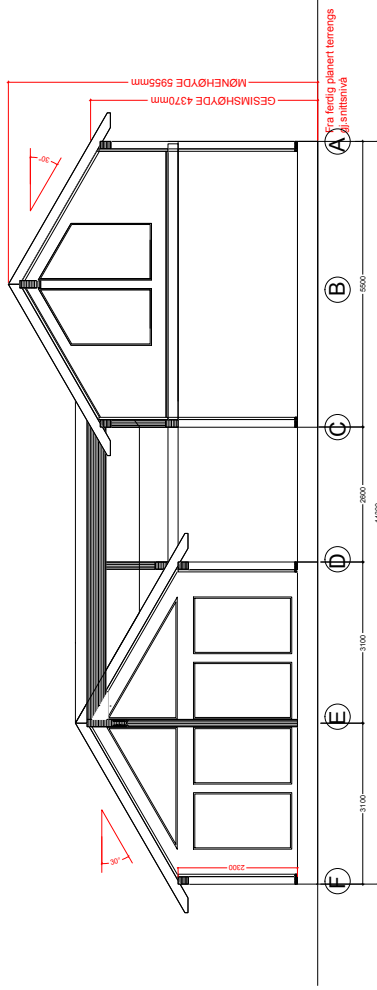
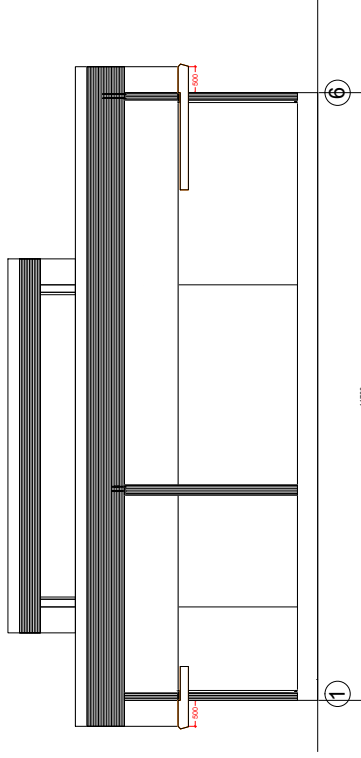
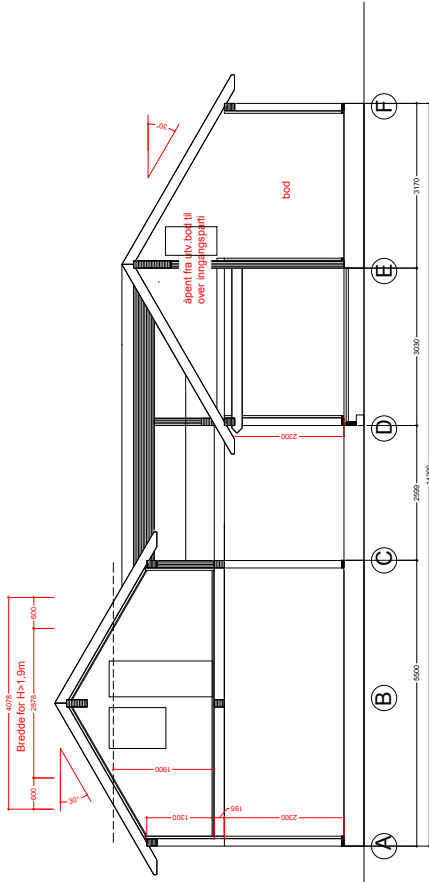
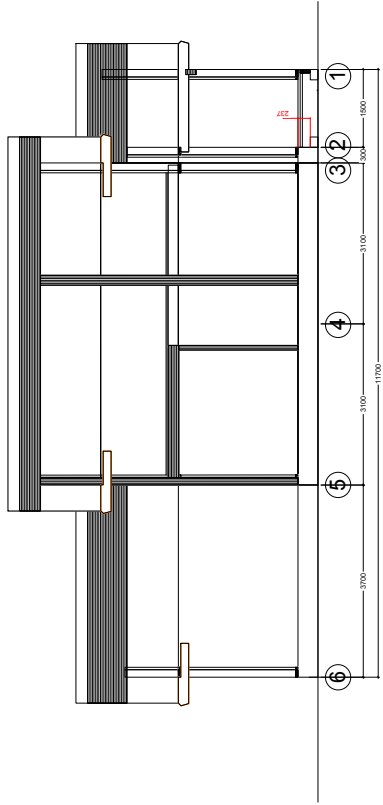

AREALER	
BYA:	12,3m ²
BRA:	135m ²
0-BRA:	12,7m ²
Brutto areal lag / Gross area ground floor:	118m ²
Brutto areal ogstue / Gross area 1st floor:	34,1m ²
Brutto areal loft / Gross area 2nd floor:	13,1m ²
Areal overbyggeterrasse / Area roofed terrace:	4,2m ²
Areal terrasse / Area terrace:	42,3m ²

F	06.03.18	ams	Fylde spisestuevindu, 40cm mot stue
G			
H			
C	05.12.2017	ams	endra inventar bad og lekn., lipassa søyle/inntrapp
D	11.01.18	ams	endra bad og dør/vindu i 2 etg
E	06.02.18	ams	Ferdigstilte teking
No.	Date:	Signatur/Signature.	
A	26.10.2017	ams	Revisjonstekst / Revision text:
B	09.11.2017	ams	+0,5m krevlegg, endra rominndeling og dør/vindu, større terrasse -terrasserøkkeverk, sporgulv på loft, reita opp BRA og mål på vindu

Tiltakshaver / Client:	Øyvind Oskarsen Due
Byggeadresse / Building site:	T-88, Nutestul
Prosjekt nr. / GmBnr Kommune / GmBnr-County:	17123 / GmBnr Kommune / GmBnr-County:
, Bø kommune

Reg av / Draw by:	AMS	Dato / Date:	01.09.16
Modell / Model:	BETOSTØLEN L 6.2	Arkst / Sheetsize:	A3
Serie / Serie:	REN	Mål / Scale:	1:100
			SNITT

Tegnet av:  for: 

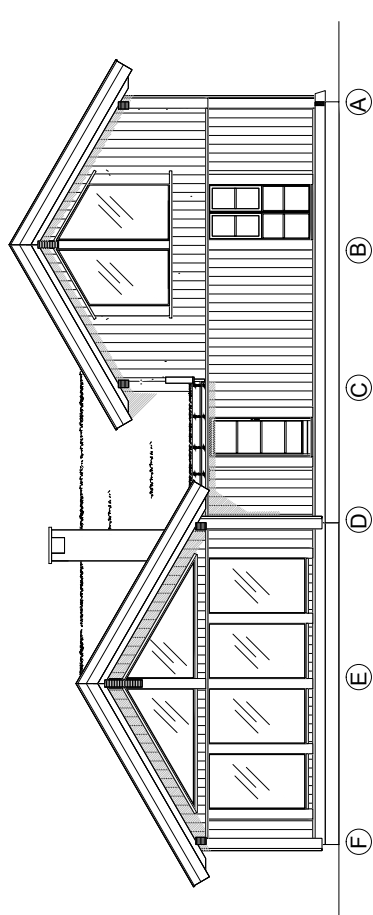
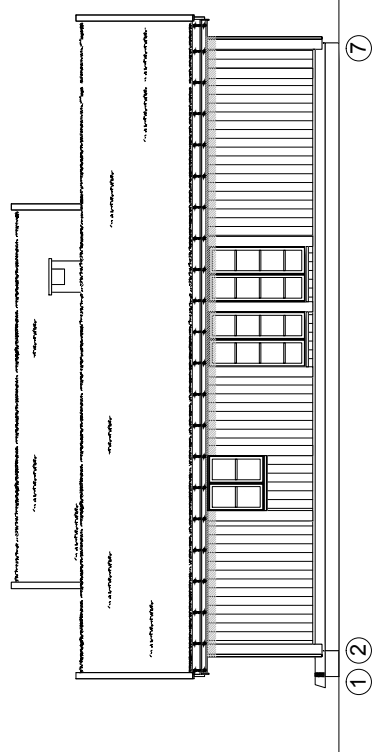
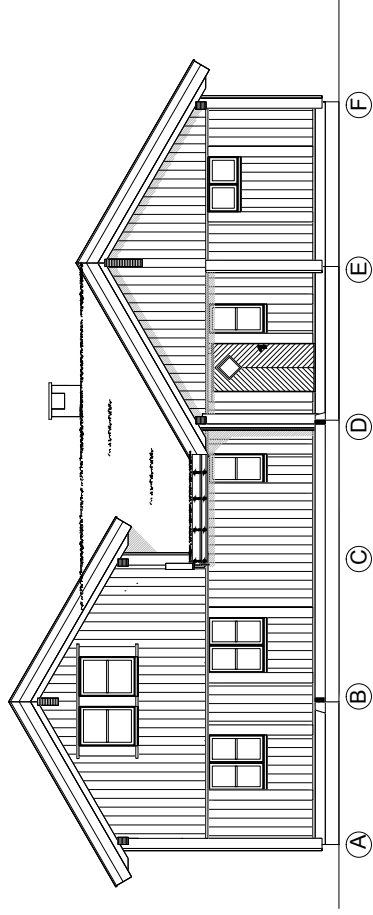
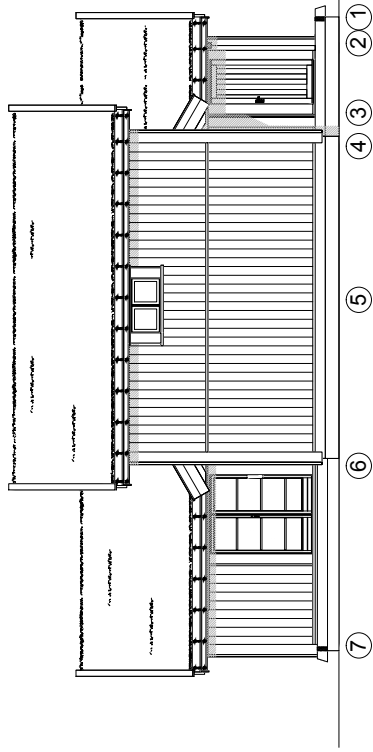

F	06.03.18	ams	
G			
H			

C	05.12.2017	ams	
D	11.01.18	ams	
E	06.02.18	ams	

No.	Dato/Date:	Signatur/Signature.
A	26.10.2017	ams
B	09.11.2017	ams

Tegnet av / Drawby:	Dato / Date:	Arkiv / Sheesize:
AMS	01.09.16	A3
Model / Model:	BETOSTØLEN L 6.2	1:100
Serie / Serie:	REN	FASADER

Tiltakshaver / Client:	Øyvind Oskarsen Due
Byggeadresse / Buildingsite:	T-88, Nustetstul
Prosjekt nr. / Gnr/Bnr Kommune / Gnr/Bnr-County:	17123 /, Bø kommune

Tegnet av:  for: 