



Tilstandsrapport

GODKJENT AV



FORBRUKERRÅDET

MERKE:	Toyota	ANTALL NØKLER:	2	BRUKT IMPORTERT:	Nei
MODELL:	Auris	ANTIRUSTGARANTI:	Ja	REGISTERREIM SKIFTET, DATO:	
VARIANT:	1,8 Hybrid E-CVT Active	MOTOR, SYL VOLUM:	1,8 l	REGISTERREIM SKIFTET, KM:	0
DRIVHJUL:	Forhjulsdrift	MOTOR, EFFEKT:	136Hk	SISTE SERVICE:	20.03.2019
GIRTYPE:	Automat	DRIVSTOFF:	Bensin/Batteri	PKK UTFØRT:	Ja
KJENNEMERKE:	ZD21881	TRIMMET/CHIPTUNET:	Nei	SERVICEHEFTE/SERVICER FULGT:	Ja
UNDERST. NR.:	SB1MS3JE50E223004			VOGNMAPPE M/INSTRUKSJONS BOK:	Ja
KILOMETERSTAND:	30305	BEKREFTET KM:	Ja	TIDLIGERE STØRRE SKADE:	Nei
ÅRSMODELL:	2016	KOLL. PUTER UTKOBLET:	Nei	TIDLIGERE ANNEN ENN NORMAL BRUK:	Normal
REG. FØRSTE GANG:	21.04.2016	HEFTELSER:	Nei	RAPPORT DATO:	20.08.2019

TEKNISK VURDERING - TRAFIKK OG SIKKERHET

SAMLET VURDERING	MERKNADER - BEDRE ENN SAMLET VURDERING	MERKNADER - SVAKERE ENN SAMLET VURDERING
Bedre/mindre slitt enn normalt iht alder og kjørelengde.		

UTVENDIG VURDERING - EKSTERIØR OG UTVENDIG LYS

SAMLET VURDERING	MERKNADER - BEDRE ENN SAMLET VURDERING	MERKNADER - SVAKERE ENN SAMLET VURDERING
Bedre/mindre slitt enn normalt iht alder og kjørelengde.		B Panser 1). steinsprut C Bakluke 2). Liten bulk på bakluke - bak B Støtfanger 3). steinsprut B Frontvindu Fortsetter på side 3

INNVENDIG VURDERING - INTERIØR OG INSTRUMENTER

SAMLET VURDERING	MERKNADER - BEDRE ENN SAMLET VURDERING	MERKNADER - SVAKERE ENN SAMLET VURDERING
Bedre/mindre slitt enn normalt iht alder og kjørelengde.		

GENERELL BESKRIVELSE/KOMMENTAR

DATO: SIGNATUR SELGER:

DATO: SIGNATUR KUNDE:

SKADETEGNING:

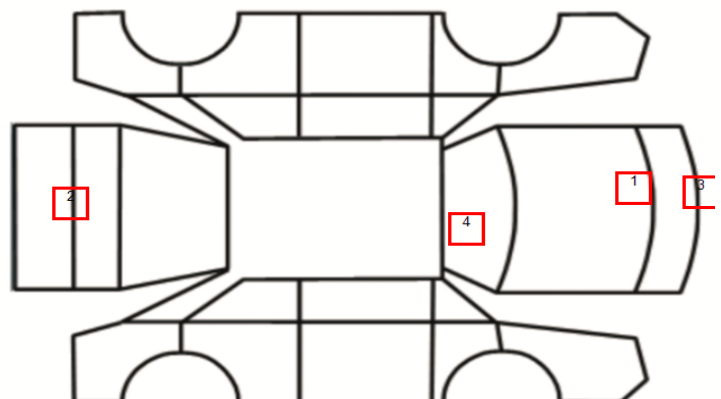

KONTROLLPUNKTER SOM LIGGER TIL GRUNN FOR TILSTANDSRAPPORTEN

MERK: Kontrollen omfatter de av nedenstående punkter som er aktuelle for angjeldende bil ut fra bilens tekniske spesifikasjoner og utstyr.

KRITERIA FOR VURDERING: Teknisk vurdering av bilen er gjort med utgangspunkt i bilens alder og kjørelengde, og hva som ansees som normalt generelt for biler av denne alder og kjørelengde.

SAMLET VURDERING, TEKNISK, UTVENDIG OG INNVENDIG: Angis med følgende bedømminger: «Bedre/mindre slitt enn normalt iht alder og kjørelengde», «Normal iht alder og kjørelengde», «mer slitt enn normalt iht alder og kjørelengde».

BEDØMNING, BESKRIVELSE AV GRUNNLAG FOR MERKNADER (A, B, C, D):A: Nytt/byttet. B: Normal brukt tilstand/funksjon iht alder og kjørelengde. C: Slitt/skadet/svak funksjon, mer enn normalt iht alder og kjørelengde. D: Defekt.

TRAFIKKSIKKERHET OG MILJØ: Bruk av denne tilstandsrapporten forutsetter som et totalt minstekrav at bilen tilfredsstillers kjøretøyskriftens krav for godkjenning (PKK) på leveringstidspunktet, med mindre annet er angitt i merknadsfeltet på side 1. For sjekkpunktene avgass og støy angis bilens tilstand kun med karakterene B (godkjent) eller D (ikke godkjent).

KONTROLLPUNKTER (KONTROLLERTE PUNKTER KAN AVVIKE, AVHENGIG AV BILENS UTSTYR)

Identitet

Kjennemerke
Understallsnummer
Dokumentasjon utstyr/godkjenning
Nøkler

Assistentsystemer og diagnose

Kamera
Sensor
Systemfunksjoner
Diagnose

Klargjøring

Øvrig utstyr/klargjøring
Annet

Eksteriør

Lakk
Antirustbehandling
Under bil
Panser
Dører
Bakluke
Låser/tyverisikring
Skjermer
Cabriolet/hardtop
Speil
Tilhengerfeste
Korrosjon
Vinduspussere/-spyler
Verktøy/nødutstyr
Dekk/Felger
Hjulmuttere/-bolter
Rails
Døråpning
Terskler/innlastningssone
Støtfanger
Grill
Tak
Panoramatak/takluke
Frontvindu
Vinduer

Kanal
Stolpe

Lys

Lysfunksjon foran
Lysfunksjon bak
Markeringslys
Retningslys
Nødsignallys
Parkeringslys
Refleks
Andre lys

Motor

Avgass
Batteri(er)
Tenningsanlegg
Drivstoffanlegg/-ledninger
Dynamo/lading
Eksosanlegg
Elektroniske styresystemer
Kjølesystem/vannpumpe
Lekkasjer (forurensning)
Motorfester/-demper
Oljeforbruk/røykutvikling
Service
Start/arbeidslyd
Trekraft
Turbo
Ladeluftkjøler
Kompressor
Motor

Hjuloppheving/styring

Retningsstabilitet/selvoppretting
Ratt/styringsmekanisme
Hjullager
Luftbelger
Fjærer/støtdemper
Ledd
Stabilisatorer/stag
Forstilling

Bakstilling

Bremser

Bremsefunksjon
Parkeringsbrems
Bremsekraftforsterker
Bremsevæske
Lekkasjer
Rør/slanger
Lasteavhengig ventil
Skiver

Gir og drivlinje

Girkasse
Differensial
Clutch
Aksler
Fordelingskasse

Interiør

Dashbord
Instrumenter og brytere
Midtkonsoll/midtarmlene
Dørtrekk
Seter
Taktrekk
Tepper/bekledning
Bagasjeromskjuler
Vindusheiser
Bilbelte
Varme/AC/Klima
Signalhorn/Lydsignal
Multimedia
Solblending panoramatak
Multifunksjonsratt
Ratt

Opplysning

Opplysninger

TEKNISK VURDERING - TRAFIKK OG SIKKERHET

SAMLET VURDERING	MERKNADER - BEDRE ENN SAMLET VURDERING	MERKNADER - SVAKERE ENN SAMLET VURDERING
Bedre/mindre slitt enn normalt iht alder og kjørelengde.		

UTVENDIG VURDERING - EKSTERIØR OG UTVENDIG LYS

SAMLET VURDERING	MERKNADER - BEDRE ENN SAMLET VURDERING	MERKNADER - SVAKERE ENN SAMLET VURDERING
Bedre/mindre slitt enn normalt iht alder og kjørelengde.		4). steinsprut utenfor synsfelt

INNVEDIG VURDERING - INTERIØR OG INSTRUMENTER

SAMLET VURDERING	MERKNADER - BEDRE ENN SAMLET VURDERING	MERKNADER - SVAKERE ENN SAMLET VURDERING
Bedre/mindre slitt enn normalt iht alder og kjørelengde.		