

- TEGNFORKLARING**
- BEBYGGELSE OG ANLEGG (PBL §12-5 NR.1)**
- Fritidsbebyggelse
- SAMFERDSELSANLEGG OG TEKNISK INFRASTRUKTUR (PBL §12-5 NR.2)**
- Veg
 - Parkering
- LANDBRUKS-, NATUR- OG FRILUFTSFØRML (PBL §12-5 NR.5)**
- LNFR-areal for nødvendige tiltak for LNFR
 - Seterområde
- BRUK OG VERN AV SJØ OG VASSDRAG (PBL §12-5 NR.6)**
- Bruk og vern av sjø og vassdrag med tilhørende strandsone
- HENSYNSSONER (PBL §12-6)**
- H570 Angitthensynsone - Bevaring kulturmiljø (Hensynszone C)
 - H730 Båndlegging etter lov om kulturminner (Hensynszone D)
- Juridiske linjer og punkt**
- Regulerings- og bebyggelsesplanområde
 - Planens begrensning
 - Formålsgrense
 - Angitthensynsgrense
 - Båndlegginggrense nåværende
 - Byggegrense
 - Regulert senterlinje

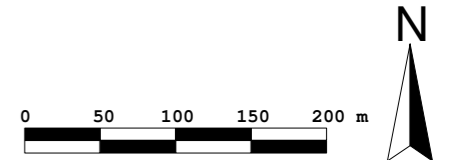

 <p>OMRÅDEREGULERINGSPLAN HATTAN HYTTEFELT MED TILHØRENDE REGULERINGSBESTEMMELSER</p>	Koordinatsystem: Euref 89 - UTM sone 32 Ekvidistanse 5 m Kartmålestokk 1:5000 Utskriftsdato: 12.09.2014		
	<p>SAKSBEHANDLING IFLG. PLAN- OG BYGNINGSLOVEN</p>	SAKS-NR.	DATO
Revisjon			
Kommunestyrets vedtak:	KS-044/14	11.09.2014	
2. gangs behandling i det faste utvalget for plansaker Offentlig ettersyn fra 18.06.2014 til 30.07.2014	UD-050/14	03.09.2014	
1. gangs behandling i det faste utvalget for plansaker Kunngjøring av oppstart av planarbeidet	UD-037/14	11.06.2014	
FORSLAGSTILLER: Meldal kommune PLANEN UTARBEIDET AV: Borch Energi og Landskap DIGITALISERING: Meldal kommune	PLANID		SAKSBEH.
	20130001		HAWE