



# Tilstandsrapport

GODKJENT AV



FORBRUKERRÅDET

MERKE:	Toyota	ANTALL NØKLER:	0	BRUKT IMPORTERT:	Nei
MODELL:	Proace	ANTIRUSTGARANTI:	Ja	REGISTERREIM SKIFTET, DATO:	
VARIANT:	1,6 D 95 Comfort Compact	MOTOR, SYL VOLUM:	1,6 l	REGISTERREIM SKIFTET, KM:	0
DRIVHJUL:	Forhjulsdrift	MOTOR, EFFEKT:	95Hk	SISTE SERVICE:	
GIRTYPE:	Manuell	DRIVSTOFF:	Diesel	PKK UTFØRT:	Nei
KJENNEMERKE:	ZH51892	TRIMMET/CHIPTUNET:	Nei	SERVICEHEFTE/SERVICER FULGT:	Ja
UNDERST. NR.:	YARVBBHVBGZ047900			VOGNMAPPE M/INSTRUKSJONS BOK:	Ja
KILOMETERSTAND:	13820	BEKREFTET KM:	Ja	TIDLIGERE STØRRE SKADE:	Nei
ÅRSMODELL:	2017	KOLL. PUTER UTKOBLET:	Nei	TIDLIGERE ANNEN ENN NORMAL BRUK:	
REG. FØRSTE GANG:	28.12.2017	HEFTELSER:	Nei	RAPPORT DATO:	03.09.2019

## TEKNISK VURDERING - TRAFIKK OG SIKKERHET

SAMLET VURDERING	MERKNADER - BEDRE ENN SAMLET VURDERING	MERKNADER - SVAKERE ENN SAMLET VURDERING
Normal iht alder og kjørelengde.	A Service 1). Hovedservice er utført august 2019	

## UTVENDIG VURDERING - EKSTERIØR OG UTVENDIG LYS

SAMLET VURDERING	MERKNADER - BEDRE ENN SAMLET VURDERING	MERKNADER - SVAKERE ENN SAMLET VURDERING
Normal iht alder og kjørelengde.		

## INNVENDIG VURDERING - INTERIØR OG INSTRUMENTER

SAMLET VURDERING	MERKNADER - BEDRE ENN SAMLET VURDERING	MERKNADER - SVAKERE ENN SAMLET VURDERING
Normal iht alder og kjørelengde.		

## GENERELL BESKRIVELSE/KOMMENTAR

DATO:                      SIGNATUR SELGER:

DATO:                      SIGNATUR KUNDE:

SKADETEGNING:

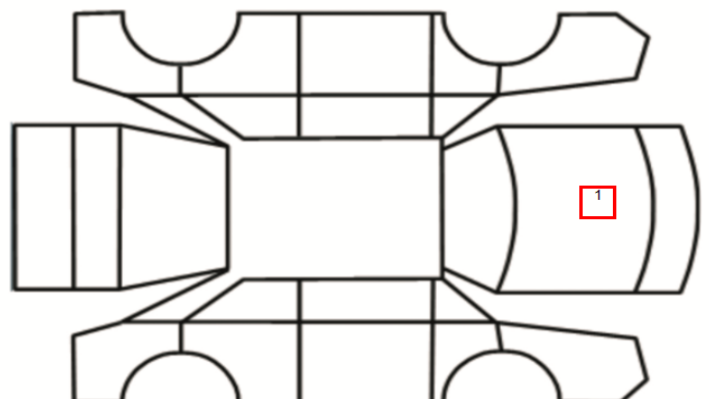

## KONTROLLPUNKTER SOM LIGGER TIL GRUNN FOR TILSTANDSRAPPORTEN

**MERK:** Kontrollen omfatter de av nedenstående punkter som er aktuelle for angjeldende bil ut fra bilens tekniske spesifikasjoner og utstyr.

**KRITERIA FOR VURDERING:** Teknisk vurdering av bilen er gjort med utgangspunkt i bilens alder og kjørelengde, og hva som ansees som normalt generelt for biler av denne alder og kjørelengde.

**SAMLET VURDERING, TEKNISK, UTVENDIG OG INNVENDIG:** Angis med følgende bedømminger: «Bedre/mindre slitt enn normalt iht alder og kjørelengde», «Normal iht alder og kjørelengde», «mer slitt enn normalt iht alder og kjørelengde».

**BEDØMNING, BESKRIVELSE AV GRUNNLAG FOR MERKNADER (A, B, C, D):**A: Nytt/byttet. B: Normal brukt tilstand/funksjon iht alder og kjørelengde. C: Slitt/skadet/svak funksjon, mer enn normalt iht alder og kjørelengde. D: Defekt.

**TRAFIKKSIKKERHET OG MILJØ:** Bruk av denne tilstandsrapporten forutsetter som et totalt minstekrav at bilen tilfredsstiller kjøretøvforskriftens krav for godkjenning (PKK) på leveringstidspunktet, med mindre annet er angitt i merknadsfeltet på side 1. For sjekkpunktene avgass og støy angis bilens tilstand kun med karakterene B (godkjent) eller D (ikke godkjent).

## KONTROLLPUNKTER (KONTROLLERTE PUNKTER KAN AVVIKE, AVHENGIG AV BILENS UTSTYR)

### Identitet

Kjennemerke  
Understellsnummer  
Dokumentasjon utstyr/godkjenning  
Nøkler

### Assistentsystemer og diagnose

Kamera  
Sensor  
Systemfunksjoner  
Diagnose

### Klargjøring

Øvrig utstyr/klargjøring  
Annet

### Eksteriør

Lakk  
Antirustbehandling  
Under bil  
Panser  
Dører  
Bakluke  
Låser/tyverisikring  
Skjermer  
Skap/påbygg  
Cabriolet/hardtop  
Speil  
Tilhengerfeste  
Korrosjon  
Vinduspussere/-spyler  
Verktøy/nødutstyr  
Dekk/Felger  
Hjulmuttere/-bolter  
Rails  
Døråpning  
Terskler/innlastningssone  
Støtfanger  
Grill  
Tak  
Panoramatak/takluke  
Frontvindu

Vinduer  
Kanal  
Stolpe

### Lys

Lysfunksjon foran  
Lysfunksjon bak  
Markeringslys  
Retningslys  
Nødsignallys  
Parkeringslys  
Refleks  
Andre lys

### Motor

Avgass  
Batteri(er)  
Drivstoffanlegg/-ledninger  
Dynamo/lading  
Eksosanlegg  
Elektroniske styresystemer  
Kjølesystem/vannpumpe  
Lekkasjer (forurensning)  
Motorfester/-demper  
Oljeforbruk/røykutvikling  
Service  
Start/arbeidslyd  
Trekraft  
Turbo  
Ladeluftkjøler  
Kompressor  
Dieselpumpe/dyser/gløding  
Motor

### Hjuloppheng/styring

Retningsstabilitet/selvoppretting  
Ratt/styringsmekanisme  
Hjullager  
Luftbelger  
Fjærer/støtdemper  
Ledd  
Stabilisatorer/stag

Forstilling  
Bakstilling

### Bremser

Bremsefunksjon  
Parkeringsbrems  
Bremsekraftforsterker  
Bremsevæske  
Lekkasjer  
Rør/slanger  
Lasteavhengig ventil  
Skiver

### Gir og drivlinje

Girkasse  
Differensial  
Clutch  
Aksler  
Fordelingskasse

### Interiør

Dashbord  
Instrumenter og brytere  
Midtkonsoll/midtarmlene  
Dørtrekk  
Seter  
Taktrekk  
Tepper/bekledning  
Bagasjeromskjuler  
Vindusheiser  
Bilbelte  
Varme/AC/Klima  
Signalhorn/Lydsignal  
Multimedia  
Varerom  
Solblending panoramatak  
Multifunksjonsratt  
Ratt

### Oppllysning

Oppllysninger