

Liggende tett bordkledning mellom vinduer.

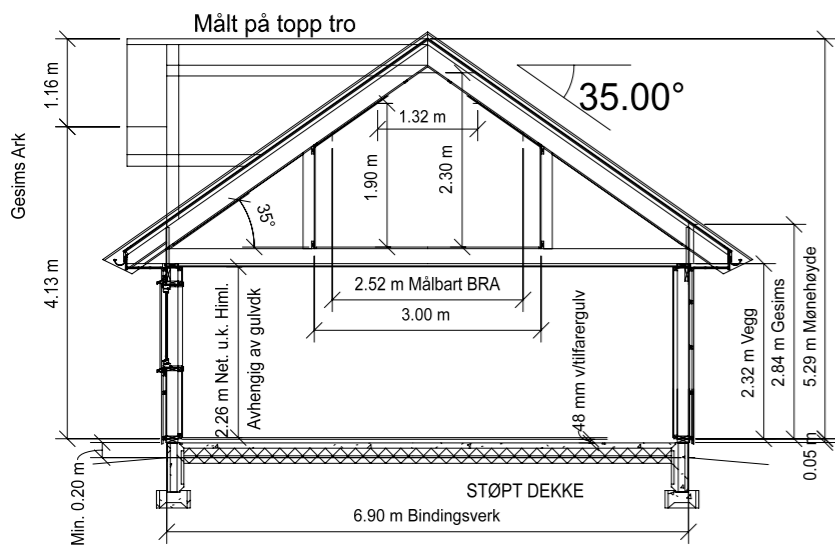
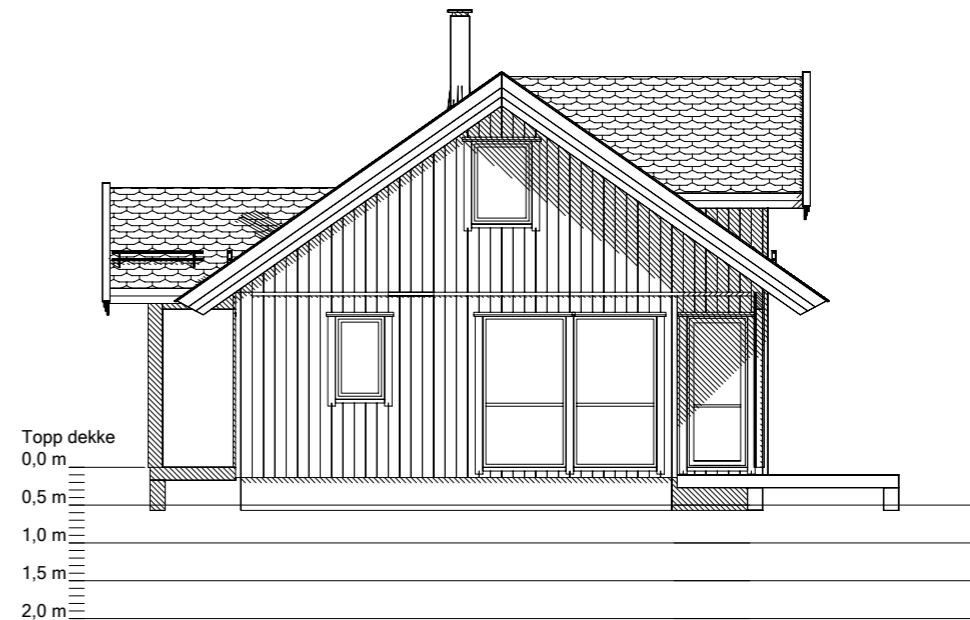
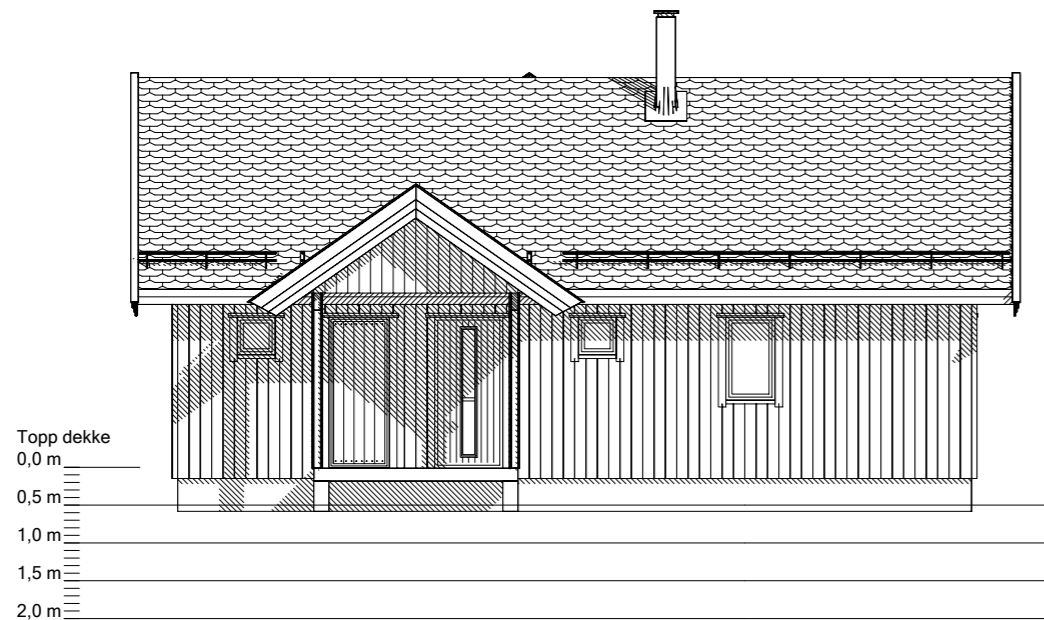
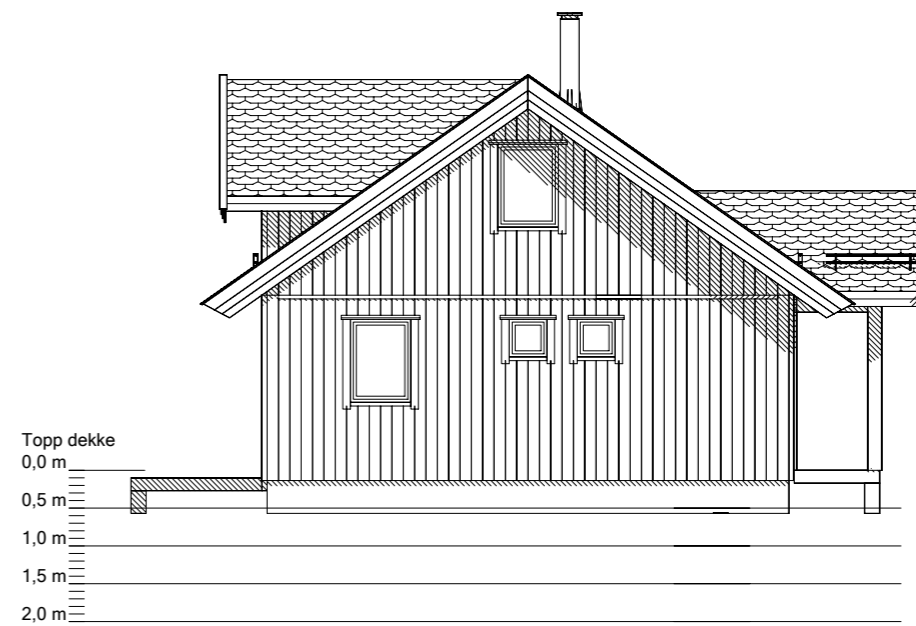

Omramming: Type 10

FOR INNTEGNING AV TERRENGPROFIL:
 EKSISTERENDE TERRENG = STIPELET LINJE
 PLANERT TERRENG = HELTRUKKET LINJE

NB! Nøyaktig plassering av bæresøyler og dimensjonering av dragere beregnes i hvert tilfelle, avhengig av type taktekke og lokale snølastkrav.

For å unngå feil og misforståelser må derfor byggherre sørge for at alle aktører i prosjektet har oppdaterte tegninger med siste revisjon.

© Tegningen er beskyttet i henhold til lov om opphavsrett. Kan ikke benyttes uten tillatelse fra Saltdalshytta.

SALTDALSHYTTA
 DITT ANDRE HJEM
 8255 RØKLAND
 Tlf.: 75681600
 E-post: post@saltdalshytta.no

Tiltakshaver:	
Byggeplass:	
Kommune:	
Gnr: Bnr: Mål: 1 : 100	
FASADER OG SNITT	

Type: AURORA SMART 510-A

Br. areal:	Dato: 16.02.2018
Prosjekt:	Tegner:
	Tegn.nr.: TA510-A
	Ark: 502