



Tilstandsrapport

GODKJENT AV



FORBRUKERRÅDET

MERKE:	Toyota	ANTALL NØKLER:	2	BRUKT IMPORTERT:	Nei
MODELL:	Hiace	ANTIRUSTGARANTI:	Nei	REGISTERREIM SKIFTET, DATO:	
VARIANT:	Hiace 102hk lang	MOTOR, SYL VOLUM:	2,5 l	REGISTERREIM SKIFTET, KM:	0
DRIVHJUL:	4x4	MOTOR, EFFEKT:	102Hk	SISTE SERVICE:	24.11.2017
GIRTYPE:	Manuell	DRIVSTOFF:	Diesel	PKK UTFØRT:	Ja
KJENNEMERKE:	YE76329	TRIMMET/CHIPTUNET:	Nei	SERVICEHEFTE/SERVICER FULGT:	Ja
UNDERST. NR.:	JT121JK2800004240			VOGNMAPPE M/INSTRUKSJONS BOK:	Ja
KILOMETERSTAND:	237446	BEKREFTET KM:	Ja	TIDLIGERE STØRRE SKADE:	Nei
ÅRSMODELL:	2003	KOLL. PUTER UTKOBLET:	Nei	TIDLIGERE ANNEN ENN NORMAL BRUK:	Normal
REG. FØRSTE GANG:	05.12.2003	HEFTELSER:	Nei	RAPPORT DATO:	15.01.2018

TEKNISK VURDERING - TRAFIKK OG SIKKERHET

SAMLET VURDERING	MERKNADER - BEDRE ENN SAMLET VURDERING	MERKNADER - SVAKERE ENN SAMLET VURDERING
Normal iht alder og kjørelengde.	<p>A Service Skiftet til 2 nye batteri PKK-kontroll + ojeservise er utført</p> <p>A Fjærer/luftbelger Skiftet støtdempere foran + nye fonger på dempere bak</p> <p>A Bremsfunksjon/ABS Skiftet bremsklosser foran, justert brems bak.</p>	<p>C Aksler Litt svinging på drivakselmanskjett vs foran. Litt skrangelyd fra driververk . normalt</p>

UTVENDIG VURDERING - EKSTERIØR OG UTVENDIG LYS

SAMLET VURDERING	MERKNADER - BEDRE ENN SAMLET VURDERING	MERKNADER - SVAKERE ENN SAMLET VURDERING
Normal iht alder og kjørelengde.		<p>C Lakk Bilen er mye slitt innv og utv i lakken . en god del overf laterust, spesielt i døråpninger.</p> <p>C Antirustbehandling/under bil En del overflaterust under bilen</p> <p>C Panser 1). Mye bulker på panser. ellers noen rundt hele karosseri</p> <p style="text-align: right;">Fortsetter på side 3</p>

INNVENDIG VURDERING- INTERIØR OG INSTRUMENTER

SAMLET VURDERING	MERKNADER - BEDRE ENN SAMLET VURDERING	MERKNADER - SVAKERE ENN SAMLET VURDERING
Normal iht alder og kjørelengde.		<p>C Seter Slitt sittepute vs foran.</p>

GENERELL BESKRIVELSE/KOMMENTAR

DATO: SIGNATUR SELGER:

DATO: SIGNATUR KUNDE:

SKADETEGNING:

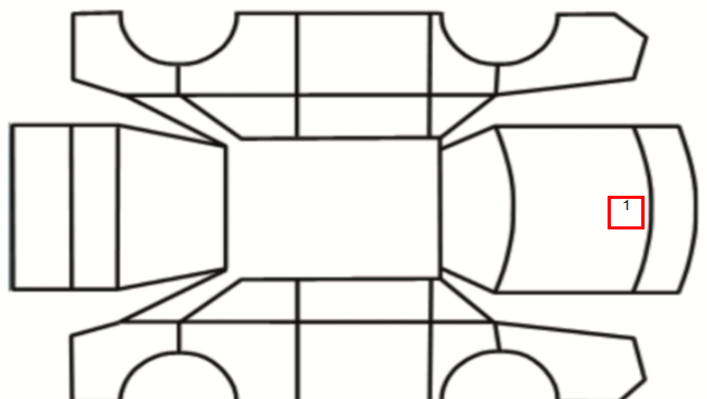

KONTROLLPUNKTER SOM LIGGER TIL GRUNN FOR TILSTANDSRAPPORTEN

MERK: Kontrollen omfatter de av nedenstående punkter som er aktuelle for angjeldende bil ut fra bilens tekniske spesifikasjoner og utstyr.

KRITERIA FOR VURDERING: Teknisk vurdering av bilen er gjort med utgangspunkt i bilens alder og kjørelengde, og hva som ansees som normalt generelt for biler av denne alder og kjørelengde.

SAMLET VURDERING, TEKNISK, UTVENDIG OG INNVENDIG: Angis med følgende bedømminger: «Bedre/mindre slitt enn normalt iht alder og kjørelengde», «Normal iht alder og kjørelengde», «mer slitt enn normalt iht alder og kjørelengde».

BEDØMNING, BESKRIVELSE AV GRUNNLAG FOR MERKNADER (A, B, C, D): A: Nytt/byttet. B: Normal brukt tilstand/funksjon iht alder og kjørelengde. C: Slitt/skadet/svak funksjon, mer enn normalt iht alder og kjørelengde. D: Defekt.

TRAFIKKSIKKERHET OG MILJØ: Bruk av denne tilstandsrapporten forutsetter som et totalt minstekrav at bilen tilfredsstiller kjøretøysforskriftens krav for godkjenning (PKK) på leveringstidspunktet, med mindre annet er angitt i merknadsfeltet på side 1. For sjekkpunktene avgass og støy angis bilens tilstand kun med karakterene B (godkjent) eller D (ikke godkjent).

KONTROLLPUNKTER (KONTROLLERTE PUNKTER KAN AVVIKE, AVHENGIG AV BILENS UTSTYR)

TRAFIKK OG SIKKERHET:

MOTOR OG MILJØ

Avgass
Avlesning av feilkoder
Batteri
Tenningsanlegg
Drivstoffanlegg
Dynamo/lading
Eksosanlegg
Elektroniske systemer
Kjølesystem/vannpumpe
Lekkasjer (forurensning)
Motorfester/demper
Oljeforbruk/røykutvikling
Service
Start/arbeidslyd
Støy
Trekraft
Turbo/Ladeluftkjøler/kompressor
Dieselpumpe/dyser/gløding

GIR/DRIVLINJE

Girkassefunksjon
Differensial funksjon
Clutch/kobling
System for stabilitet(ESP)

HJULOPPHENG/STYRING

Retningsstabilitet/selvoppretting
Ratt/styringsmekanisme
Hjullager
Fjærer/luftbelger
Ledd
Stabilisatorstag

BREMSE

Bremsefunksjon/ABS
Pedal/vandring
Parkeringsbrems betjening
Bremsekraft forsterker
Lasteavhengig ventil
Bremsebelegg
Tromler/skiver
Rør/slanger
Lekkasjer

EKSTERIØR OG UTVENDIG LYS:

EKSTERIØR

Lakk
Antirustbehandling/under bil
Panser
Kanaler
Dører/bakluke
Låser/tyverisikring
Skjermer
Støtfanger/grill
Sensorer/parkeringssensor
Tak/takluke/panoramatak
Cabriolet/hardtop
Speil
Elektrisk forbindelse til tilhenger
Rust
Frontvindu/vinduer
Vinduspussere/-spyler/lyktespyler
Dekk/reservehjul
Felger/hjulmuttere/bolter
Avtagbar tilhengerkule

UTVENDIG LYS

Lysfunksjon foran
Lysfunksjon bak
Markeringslys
Retningslys
Nødsignallys
Parkeringslys
Refleks
Andre lys

INTERIØR OG INSTRUMENTER:

Dashbord
Instrumenter og brytere
Midtkonsoll/midtarmlene
Dørtrekk
Seter
Taktrekk
Tepper/bekledning
Bagasjeromsskjulere
Vindusheiser
Bilbelte
Airbager
Varme/AC/klimaanlegg
Signalhorn/lydsignal
Radio/CD/audio/Ipod/USB
DVD spiller/skjermer
Navigasjon
Refleksvest
Varseltrekk

TEKNISK VURDERING - TRAFIKK OG SIKKERHET

SAMLET VURDERING	MERKNADER - BEDRE ENN SAMLET VURDERING	MERKNADER - SVAKERE ENN SAMLET VURDERING
Normal iht alder og kjørelengde.		

UTVENDIG VURDERING - EKSTERIØR OG UTVENDIG LYS

SAMLET VURDERING	MERKNADER - BEDRE ENN SAMLET VURDERING	MERKNADER - SVAKERE ENN SAMLET VURDERING
Normal iht alder og kjørelengde.		et. C Dører/bakluke Noe slakk i dørhengsler vs foran.

INNVENDIG VURDERING - INTERIØR OG INSTRUMENTER

SAMLET VURDERING	MERKNADER - BEDRE ENN SAMLET VURDERING	MERKNADER - SVAKERE ENN SAMLET VURDERING
Normal iht alder og kjørelengde.		