

# Tilstandsrapport

GODKJENT AV



FORBRUKERRÅDET

MERKE:	Volvo	ANTALL NØKLER:	2	BRUKT IMPORTERT:	Nei
MODELL:	S60	ANTIRUSTGARANTI:	Nei	REGISTERREIM SKIFTET, DATO:	
VARIANT:	2,4D 130 hk Summum autm	MOTOR, SYL VOLUM:	2,4 l	REGISTERREIM SKIFTET, KM:	155000
DRIVHJUL:	Forhjulsdrift	MOTOR, EFFEKT:	131Hk	SISTE SERVICE:	
GIRTYPE:	Automat	DRIVSTOFF:	Diesel	PKK UTFØRT:	Ja
KJENNEMERKE:	XR48494	TRIMMET/CHIPTUNET:	Nei	SERVICEHEFTE/SERVICER FULGT:	Ja
UNDERST. NR.:	YV1RS746952462525			VOGNMAPPE M/INSTRUKSJONS BOK:	Ja
KILOMETERSTAND:	178600	BEKREFTET KM:	Ja	TIDLIGERE STØRRE SKADE:	Nei
ÅRSMODELL:	2005	KOLL. PUTER UTKOBLET:	Nei	TIDLIGERE ANNEN ENN NORMAL BRUK:	
REG. FØRSTE GANG:	14.02.2005	HEFTELSER:	Nei	RAPPORT DATO:	14.02.2018

## TEKNISK VURDERING - TRAFIKK OG SIKKERHET

SAMLET VURDERING	MERKNADER - BEDRE ENN SAMLET VURDERING	MERKNADER - SVAKERE ENN SAMLET VURDERING
Normal iht alder og kjørelengde.		

## UTVENDIG VURDERING - EKSTERIØR OG UTVENDIG LYS

SAMLET VURDERING	MERKNADER - BEDRE ENN SAMLET VURDERING	MERKNADER - SVAKERE ENN SAMLET VURDERING
Normal iht alder og kjørelengde.		

## INNVENDIG VURDERING - INTERIØR OG INSTRUMENTER

SAMLET VURDERING	MERKNADER - BEDRE ENN SAMLET VURDERING	MERKNADER - SVAKERE ENN SAMLET VURDERING
Normal iht alder og kjørelengde.		

## GENERELL BESKRIVELSE/KOMMENTAR

Normalt slitt ihht alder og kilometer.

DATO:                      SIGNATUR SELGER:

DATO:                      SIGNATUR KUNDE:

SKADETEGNING:

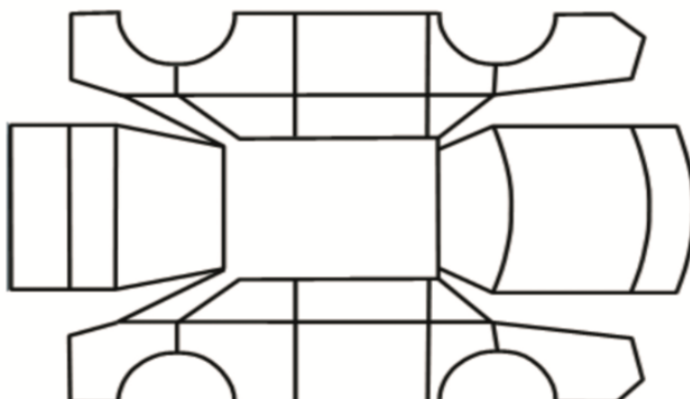

# Tilstandsrapport

## KONTROLLPUNKTER SOM LIGGER TIL GRUNN FOR TILSTANDSRAPPORTEN

**MERK:** Kontrollen omfatter de av nedenstående punkter som er aktuelle for angjeldende bil ut fra bilens tekniske spesifikasjoner og utstyr.

**KRITERIA FOR VURDERING:** Teknisk vurdering av bilen er gjort med utgangspunkt i bilens alder og kjørelengde, og hva som ansees som normalt generelt for biler av denne alder og kjørelengde.

**SAMLET VURDERING, TEKNISK, UTVENDIG OG INNVENDIG:** Angis med følgende bedømminger: «Bedre/mindre slitt enn normalt iht alder og kjørelengde», «Normal iht alder og kjørelengde», «mer slitt enn normalt iht alder og kjørelengde».

**BEDØMNING, BESKRIVELSE AV GRUNNLAG FOR MERKNADER (A, B, C, D):** A: Nytt/byttet. B: Normal brukt tilstand/funksjon iht alder og kjørelengde. C: Slitt/skadet/svak funksjon, mer enn normalt iht alder og kjørelengde. D: Defekt.

**TRAFIKKSIKKERHET OG MILJØ:** Bruk av denne tilstandsrapporten forutsetter som et totalt minstekrav at bilen tilfredsstiller kjøretøysforskriftens krav for godkjenning (PKK) på leveringstidspunktet, med mindre annet er angitt i merknadsfeltet på side 1. For sjekkpunktene avgass og støy angis bilens tilstand kun med karakterene B (godkjent) eller D (ikke godkjent).

## KONTROLLPUNKTER (KONTROLLERTE PUNKTER KAN AVVIKE, AVHENGIG AV BILENS UTSTYR)

### TRAFIKK OG SIKKERHET:

#### MOTOR OG MILJØ

Avgass  
Avlesning av feilkoder  
Batteri  
Tenningsanlegg  
Drivstoffanlegg  
Dynamo/lading  
Eksosanlegg  
Elektroniske systemer  
Kjølesystem/vannpumpe  
Lekkasjer (forurensning)  
Motorfester/demper  
Oljeforbruk/røykutvikling  
Service  
Start/arbeidslyd  
Støy  
Trekraft  
Turbo/Ladeluftkjøler/kompressor  
Dieselpumpe/dyser/gløding

#### GIR/DRIVLINJE

Girkassefunksjon  
Differensial funksjon  
Clutch/kobling  
System for stabilitet(ESP)

#### HJULOPPHENG/STYRING

Retningsstabilitet/selvoppretting  
Ratt/styringsmekanisme  
Hjullager  
Fjærer/luftbelger  
Ledd  
Stabilisatorstag

#### BREMSE

Bremsefunksjon/ABS  
Pedal/vandring  
Parkeringsbrems betjening  
Bremsekraft forsterker  
Lasteavhengig ventil  
Bremsebelegg  
Tromler/skiver  
Rør/slanger  
Lekkasjer

### EKSTERIØR OG UTVENDIG LYS:

#### EKSTERIØR

Lakk  
Antirustbehandling/under bil  
Panser  
Kanaler  
Dører/bakluke  
Låser/tyverisikring  
Skjermer  
Støtfanger/grill  
Sensorer/parkeringssensor  
Tak/takluke/panoramatak  
Cabriolet/hardtop  
Speil  
Elektrisk forbindelse til tilhenger  
Rust  
Frontvindu/vinduer  
Vinduspussere/-spyler/lyktespyler  
Dekk/reservehjul  
Felger/hjulmuttere/bolter  
Avtagbar tilhengerkule

#### UTVENDIG LYS

Lysfunksjon foran  
Lysfunksjon bak  
Markeringslys  
Retningslys  
Nødsignallys  
Parkeringslys  
Refleks  
Andre lys

### INTERIØR OG INSTRUMENTER:

Dashbord  
Instrumenter og brytere  
Midtkonsoll/midtarmlene  
Dørtrekk  
Seter  
Taktrekk  
Tepper/bekledning  
Bagasjeromsskjulere  
Vindusheiser  
Bilbelte  
Airbager  
Varme/AC/klimaanlegg  
Signalhorn/lydsignal  
Radio/CD/audio/Ipod/USB  
DVD spiller/skjermer  
Navigasjon  
Refleksvest  
Varseltrekant