

Tilstandsrapport

GODKJENT AV



FORBRUKERRÅDET

MERKE:	Volvo	ANTALL NØKLER:	2	BRUKT IMPORTERT:	Nei
MODELL:	V60	ANTIRUSTGARANTI:	Ja	REGISTERREIM SKIFTET, DATO:	
VARIANT:	D2 Momentum 108g	MOTOR, SYL VOLUM:	1,6 l	REGISTERREIM SKIFTET, KM:	0
DRIVHJUL:	Forhjulsdrift	MOTOR, EFFEKT:	114Hk	SISTE SERVICE:	
GIRTYPE:	Manuell	DRIVSTOFF:	Diesel	PKK UTFØRT:	Ja
KJENNEMERKE:	ZD18525	TRIMMET/CHIPTUNET:	Nei	SERVICEHEFTE/SERVICER FULGT:	Ja
UNDERST. NR.:	YV1FW84A1D1115177			VOGNMAPPE M/INSTRUKSJONS BOK:	Ja
KILOMETERSTAND:	134000	BEKREFTET KM:	Ja	TIDLIGERE STØRRE SKADE:	Nei
ÅRSMODELL:	2013	KOLL. PUTER UTKOBLET:	Nei	TIDLIGERE ANNEN ENN NORMAL BRUK:	Normal
REG. FØRSTE GANG:	08.02.2013	HEFTELSER:	Nei	RAPPORT DATO:	06.12.2018

TEKNISK VURDERING - TRAFIKK OG SIKKERHET

SAMLET VURDERING	MERKNADER - BEDRE ENN SAMLET VURDERING	MERKNADER - SVAKERE ENN SAMLET VURDERING
Normal iht alder og kjørelengde.	A Dynamo/lading Ny Dynamoreim A Service Registerreim skiftet Service Utført A For-/bakstilling Bærebruforinger skiftet bak Fortsetter på side 3	

UTVENDIG VURDERING - EKSTERIØR OG UTVENDIG LYS

SAMLET VURDERING	MERKNADER - BEDRE ENN SAMLET VURDERING	MERKNADER - SVAKERE ENN SAMLET VURDERING
Normal iht alder og kjørelengde.	A Vinduspussere/-spyler Nye vinduspussere A Dekk nye vinterdekk A Lysfunksjon bak Skiltlys byttet	

INNVENDIG VURDERING - INTERIØR OG INSTRUMENTER

SAMLET VURDERING	MERKNADER - BEDRE ENN SAMLET VURDERING	MERKNADER - SVAKERE ENN SAMLET VURDERING
Normal iht alder og kjørelengde.		

GENERELL BESKRIVELSE/KOMMENTAR

Normal etter år og kilometer. Noe steinsprang på panser.

DATO: SIGNATUR SELGER:

DATO: SIGNATUR KUNDE:

SKADETEGNING:

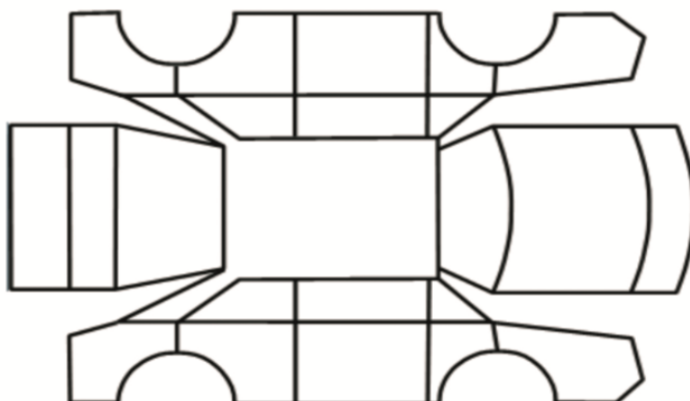

Tilstandsrapport

KONTROLLPUNKTER SOM LIGGER TIL GRUNN FOR TILSTANDSRAPPORTEN

MERK: Kontrollen omfatter de av nedenstående punkter som er aktuelle for angjeldende bil ut fra bilens tekniske spesifikasjoner og utstyr.

KRITERIA FOR VURDERING: Teknisk vurdering av bilen er gjort med utgangspunkt i bilens alder og kjørelengde, og hva som ansees som normalt generelt for biler av denne alder og kjørelengde.

SAMLET VURDERING, TEKNISK, UTVENDIG OG INNVENDIG: Angis med følgende bedømminger: «Bedre/mindre slitt enn normalt iht alder og kjørelengde», «Normal iht alder og kjørelengde», «mer slitt enn normalt iht alder og kjørelengde».

BEDØMNING, BESKRIVELSE AV GRUNNLAG FOR MERKNADER (A, B, C, D): A: Nytt/byttet. B: Normal brukt tilstand/funksjon iht alder og kjørelengde. C: Slitt/skadet/svak funksjon, mer enn normalt iht alder og kjørelengde. D: Defekt.

TRAFIKKSIKKERHET OG MILJØ: Bruk av denne tilstandsrapporten forutsetter som et totalt minstekrav at bilen tilfredsstiller kjøretøysforskriftens krav for godkjenning (PKK) på leveringstidspunktet, med mindre annet er angitt i merknadsfeltet på side 1. For sjekkpunktene avgass og støy angis bilens tilstand kun med karakterene B (godkjent) eller D (ikke godkjent).

KONTROLLPUNKTER (KONTROLLERTE PUNKTER KAN AVVIKE, AVHENGIG AV BILENS UTSTYR)

TRAFIKK OG SIKKERHET:

MOTOR OG MILJØ

Avgass
Avlesning av feilkoder
Batteri
Tenningsanlegg
Drivstoffanlegg
Dynamo/lading
Eksosanlegg
Elektroniske systemer
Kjølesystem/vannpumpe
Lekkasjer (forurensning)
Motorfester/demper
Oljeforbruk/røykutvikling
Service
Start/arbeidslyd
Støy
Trekraft
Turbo/Ladeluftkjøler/kompressor
Dieselpumpe/dyser/gløding

GIR/DRIVLINJE

Girkassefunksjon
Differensial funksjon
Clutch/kobling
System for stabilitet(ESP)

HJULOPPHENG/STYRING

Retningsstabilitet/selvoppretting
Ratt/styringsmekanisme
Hjullager
Fjærer/luftbelger
Ledd
Stabilisatorstag

BREMSE

Bremsefunksjon/ABS
Pedal/vandring
Parkeringsbrems betjening
Bremsekraft forsterker
Lasteavhengig ventil
Bremsebelegg
Tromler/skiver
Rør/slanger
Lekkasjer

EKSTERIØR OG UTVENDIG LYS:

EKSTERIØR

Lakk
Antirustbehandling/under bil
Panser
Kanaler
Dører/bakluke
Låser/tyverisikring
Skjermer
Støtfanger/grill
Sensorer/parkeringssensor
Tak/takluke/panoramatak
Cabriolet/hardtop
Speil
Elektrisk forbindelse til tilhenger
Rust
Frontvindu/vinduer
Vinduspussere/-spyler/lyktespyler
Dekk/reservehjul
Felger/hjulmuttere/bolter
Avtagbar tilhengerkule

UTVENDIG LYS

Lysfunksjon foran
Lysfunksjon bak
Markeringslys
Retningslys
Nødsignallys
Parkeringslys
Refleks
Andre lys

INTERIØR OG INSTRUMENTER:

Dashbord
Instrumenter og brytere
Midtkonsoll/midtarmlene
Dørtrekk
Seter
Taktrekk
Tepper/bekledning
Bagasjeromsskjuler
Vindusheiser
Bilbelte
Airbager
Varme/AC/klimaanlegg
Signalhorn/lydsignal
Radio/CD/audio/Ipod/USB
DVD spiller/skjermer
Navigasjon
Refleksvest
Varseltrekkant

TEKNISK VURDERING - TRAFIKK OG SIKKERHET

SAMLET VURDERING	MERKNADER - BEDRE ENN SAMLET VURDERING	MERKNADER - SVAKERE ENN SAMLET VURDERING
Normal iht alder og kjørelengde.	A Bremsfunksjon/ABS Skiver skiftet foran	

UTVENDIG VURDERING - EKSTERIØR OG UTVENDIG LYS

SAMLET VURDERING	MERKNADER - BEDRE ENN SAMLET VURDERING	MERKNADER - SVAKERE ENN SAMLET VURDERING
Normal iht alder og kjørelengde.		

INNVENDIG VURDERING - INTERIØR OG INSTRUMENTER

SAMLET VURDERING	MERKNADER - BEDRE ENN SAMLET VURDERING	MERKNADER - SVAKERE ENN SAMLET VURDERING
Normal iht alder og kjørelengde.		