



TRYSSIL

RØROS 252, Smartlaft

Ny Røroshytte på Trysilsetra

Pris Kr. 3.390.000,-

Priseksempelet er eks. omkostninger og gjelder standard leveranse levert 2017.

Røroshytta



RØROS 252 (Smartlaft) på Trysilsetra



Teknisk data:

BRA:	113 m2 inkl. hems
BYA:	87 m2
Lengde:	12,7 m
Bredde:	7,2 m
Mønehøyde:	5,3m
Altan areal:	23,6 + 4,3 m2
Soverom:	4

Nøkkelferdig hytte inkl grunnmur og tomt FT4-1 eller: FT4-2

Kr. 3.390.000,-

Hytta leveres i henhold til Røroshyttas leveransebeskrivelse for byggesett, samt hvit kjøkken og baderomsinnredning, peisovn med stålpype og torvtak.

Mot pristillegg kan det leveres overflatebehandlede materialer, annet type gulv og oppgradert kjøkken.

Denne modellen kombinerer vår Sintef-testede laftekasse med en hemsetasje bygd i bindingsverk. Resultatet er en flott laftehytte som gir deg svært mye plass for pengene. Takkonstruksjonen skaper en stor hems, der du kan stå oppreist i det midterste partiet, dermed kan hemsene innredes til f.eks. fullt anvendelige soverom, noe som frigjør verdifull plass på hovedplanet. Hytta har to soverom i første etasje, og hvis man innreder loftet med ytterligere to soverom blir det mange overnatningsplasser.



Illustrasjoner ovenfor og i dette prospektet er fra standardmodell. Innhold, materialvalg og innredning er nødvendigvis ikke inkl. i priseksempelet.



Rev.Nr.	Revisjonsnote	Dato	Signatur	Kontroll

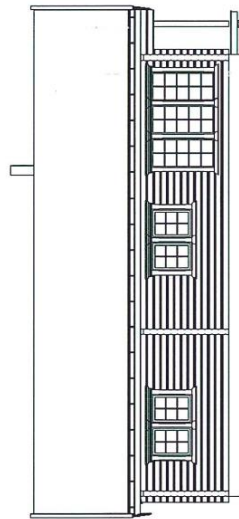

Fasade vest

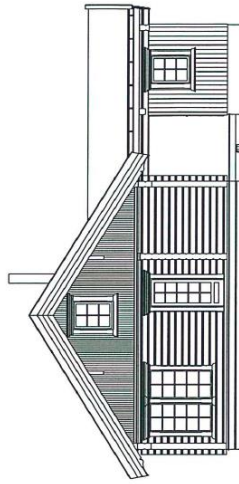

Fasade sør

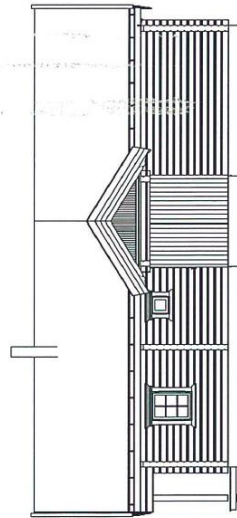

Fasade øst

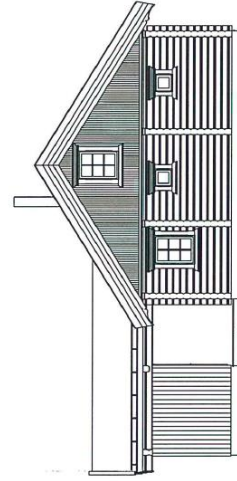

Fasade nord

BPA (prosjekt)	BPA (utnyttelse)	BPA	Siste utgåve	Siste utgåve	Prosjekt
Tegnet av K.Tømmes	Stempel	Godkjent	12.10.12	12.10.12	252 A
Bygghet:	Rørshytta	Forhandler	013	3.6.2016	1:100
Russenes fabrikk AS	Rørshytta	Kunde			FASADER
8255 Reklund	Avd. Røros	Lion Steffen			Byggenr. nummer: 155X184
info@rorshytta.no	ORC: 528 759 393 NO				
www.russenesfabrikk.no					

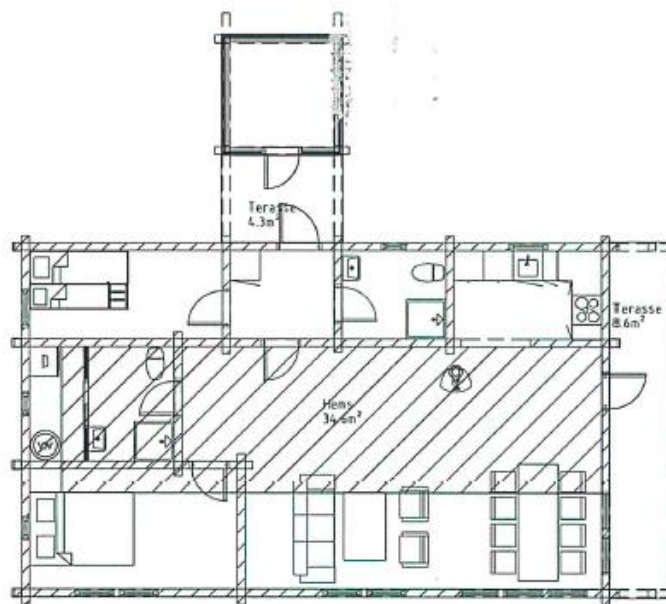
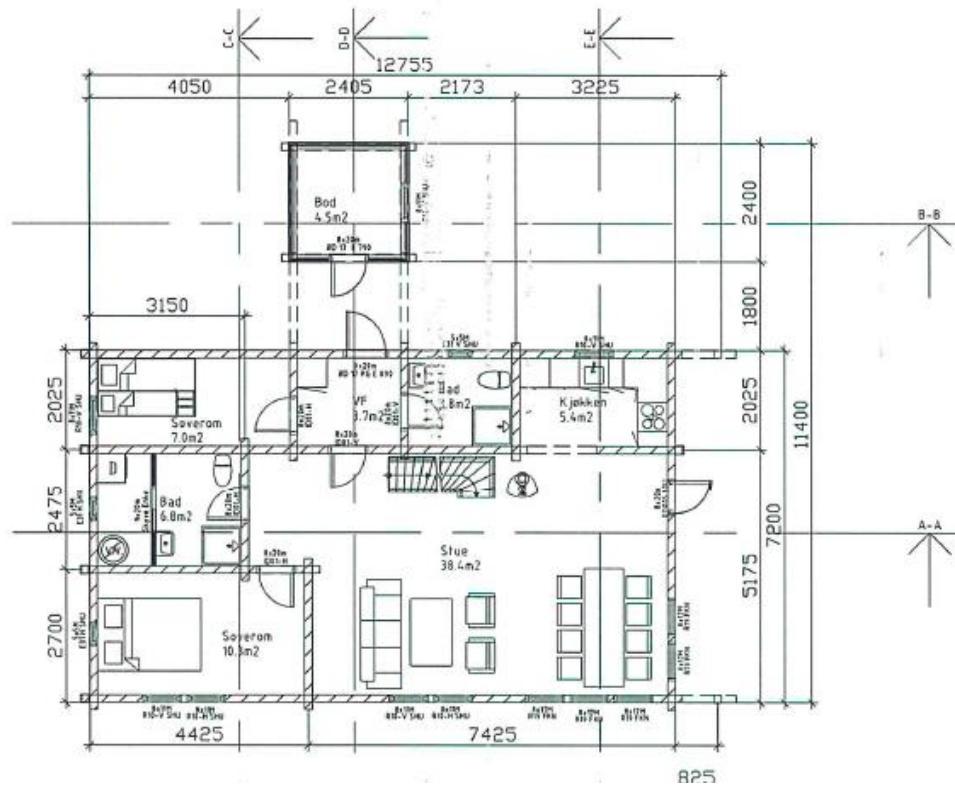

Oversikt tomter tun FT4, 5 og 6

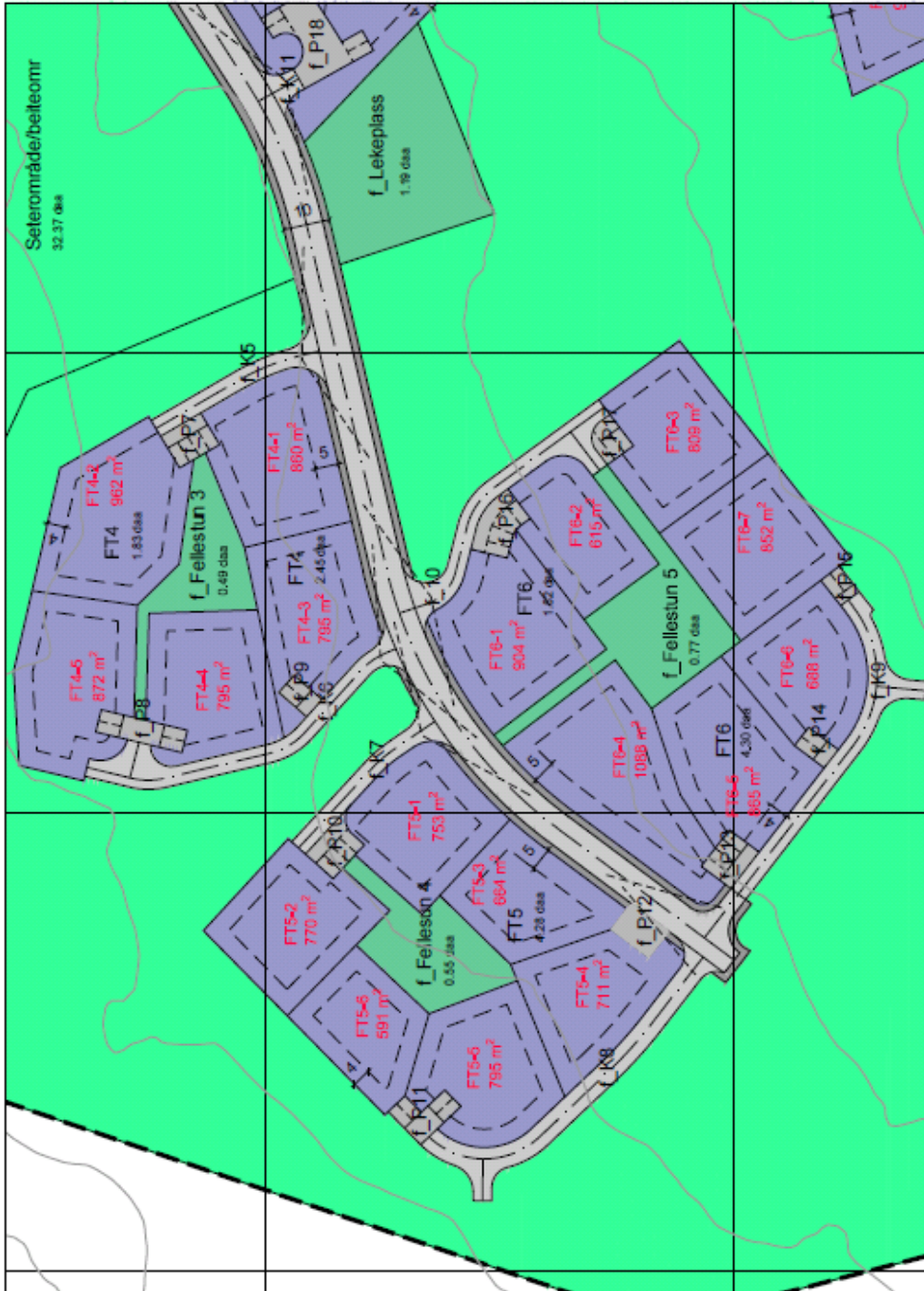

TRYSILSETRA (/)

+47 918 83 000

jh@trysilsetra.no (mailto: jh@trysilsetra.no)



Trysilsetra, oversikt priser og solgte/ledige tomter.

Liker Del 0 Tweet

Tomtepriser og salgsoversikt pr 20. februar 2017

[Klikk her for plankart \(/\)](#)

Tomt nr	KVM tomt	Andel fellesareal	Pris	
FT2-1	420 kvm	1/5 del	SOLGT	
FT2-2	450 kvm	1/5 del	SOLGT	
FT2-3	460 kvm	1/5 del	SOLGT	
FT2-4	590 kvm	1/5 del	SOLGT	
FT2-5	600 kvm	1/5 del	SOLGT	
FT3-1	480 kvm	1/6 del	SOLGT	
FT3-2	530 kvm	1/6 del	SOLGT	
FT3-3	700 kvm	1/6 del	SOLGT	
FT3-4	750 kvm	1/6 del	580 000	
FT3-5	750 kvm	1/6 del	590 000	
FT3-6	900 kvm	1/6 del	670 000	
FT4-1	860 kvm	1/5 del	720 000	Res. Røroshytta
FT4-2	962 kvm	1/5 del	790 000	Res. Røroshytta
FT4-3	795 kvm	1/5 del	690 000	
FT4-4	795 kvm	1/5 del	690 000	
FT4-5	872 kvm	1/5 del	780 000	
FT5-1	753 kvm	1/6 del	690 000	
FT5-2	770 kvm	1/6 del	740 000	
FT5-3	664 kvm	1/6 del	640 000	
FT5-4	711 kvm	1/6 del	SOLGT	
FT5-5	795 kvm	1/6 del	760 000	

Trysilsetra

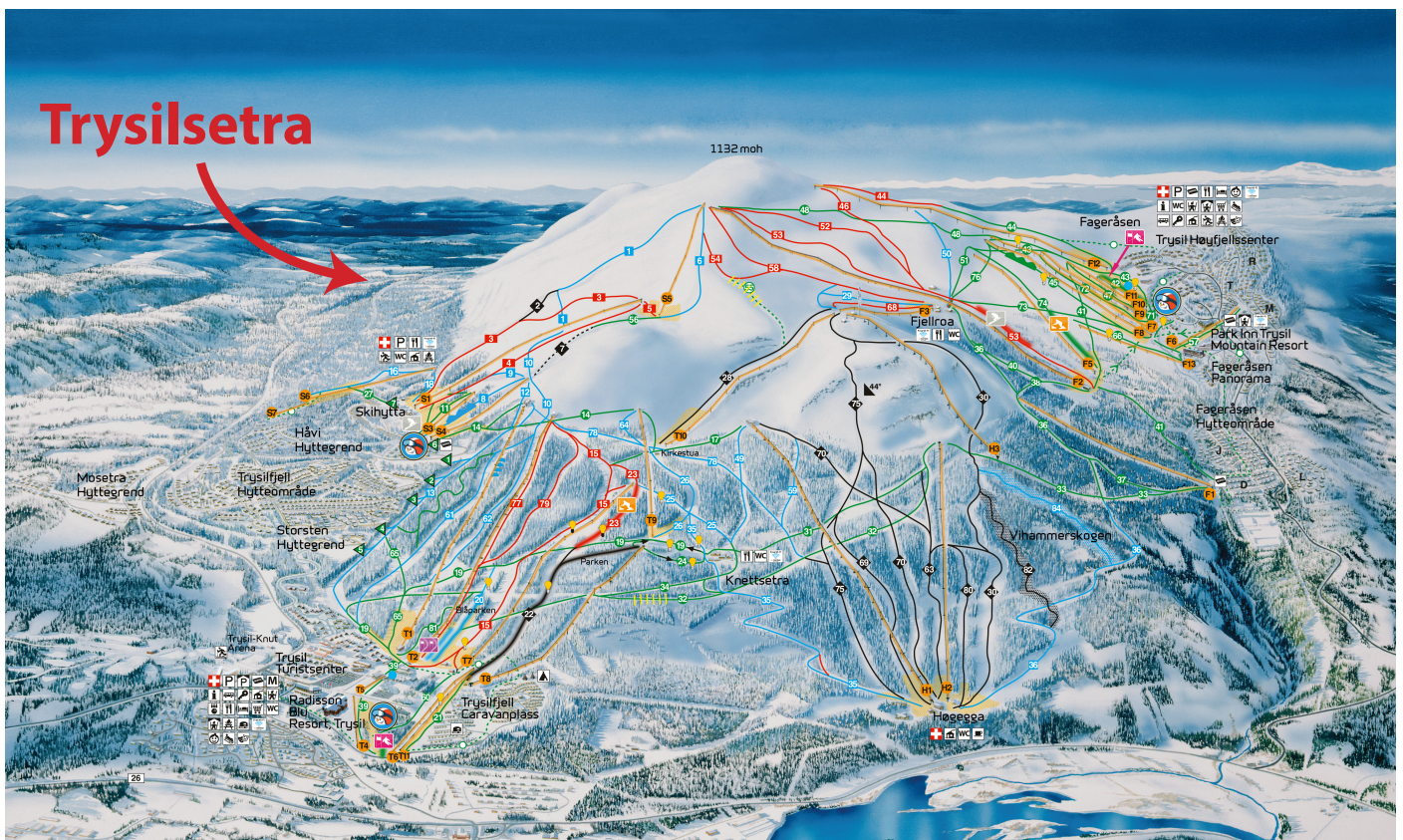

Trysilsetra er et nytt og unikt hytteprosjekt i Trysil. Trysilsetra ligger 6 km fra Trysilfjellet og det går skiløyper ved hytteveggen. Her er det flotte turmuligheter sommer og vinter, bær og sopp, jakt og fiske. Trysil har en rekke aktiviteter å by på hele året: sykkelstier, turmuligheter, rafting, golf, fiske mm.

Trysilsetra er tenkt bygget etter modell fra norske setertradisjoner. Miljøet blir unikt med seterhusene som plasseres i tunformasjon og i bilfrie områder. Trysilsetra passer for barnefamilier som ønsker et mer rolig og intimt miljø, men med kort vei til Trysilfjellet og alle andre tilbud Trysil har å by på.

På Trysilsetra kan du velge å kjøpe nøkkelferdige seterhus, eller tomt og bygge hytte etter eget valg.

For mer informasjon om tomter og visning kontakt grunneier Jens Hærra. tlf. 918 83 000 eller mail jh@trysilsetra.no

Eller for informasjon om hytter og nøkkelferdig prospekt kontakt selger Røroshytta, Kjetil Sydhegen, Tlf: 40435313



Røroshytta

Leveransebeskrivelse

LEVERING AV BYGGESETT FOR SMARTLAFT

Denne beskrivelse angir innhold i standard leveranse for byggesett for Røroshytta i SMART LAFT serien, og er vedlegg D til avtaledokument mellom forbruker og selger. Endelig bestilling kan inneholde endringer i forhold til standard leveranse, slike endringer vil være spesifisert i ordrebekreftelsen.

Gjelder for bestillinger i hht prisliste fra og med 2015

GENERELT OM BYGGESETTET

Leveransen omfatter byggesett for montering på støpt betongplate med omfang og standard som angitt i denne leveransebeskrivelsen, samt eventuelle endringer spesifisert i ordrebekreftelsen.

LOVVERK OG FORSKRIFTER

Leveransen fyller de krav i Plan- og Bygningsloven med forskrifter som gjelder for fritidsbolig, TEK 10.

Fordeling av ansvar og funksjoner i henhold til plan- og bygningsloven, konferer avtaledokumentet punkt 11:

- Selger er ansvarlig prosjekterende for byggesett over fundamenter/betongplate, samt ansvarlig for kontroll av denne prosjekteringen.
- Selger er ansvarlig utførende for de deler av leveransen som er bearbeidet i fabrikk, samt ansvarlig for kontroll av denne utførelsen.
- Selger er ikke ansvarlig søker med mindre dette er spesifisert i ordrebekreftelsen. Selger er heller ikke ansvarlig for montering og annen utførelse på byggeplass.
- Selger leverer tegning som viser plassering av fundamenter og geometri for betongplate. I tillegg vises enkelte prinsipløsninger for fundamenter og betongplate. Utover dette har ikke selger ansvar for prosjektering av grunnarbeider og fundamentering.
- For øvrig ivaretas ansvar og funksjoner i henhold til plan- og bygningsloven av forbruker eller hans representanter.

Materialer som ikke er med i standardleveransen, konferer avtaledokumentet punkt 12:

- Kontraktstegninger kan vise kjøkken- og badeinnredninger, garderobeskap, møbler, sanitærutstyr, benker i sauna, saunaovn, peis/peisovn, møbler og utemøbler. Disse elementer er ikke med i leveransen. Utvendige trapper er inkludert i den grad de er medtatt i ordrebekreftelsen.
- Røroshytta kan levere flere alternative tilvalg, blant annet pipe, ulike utførelser for kledning av vegger, gulv etc. Disse tilvalg er inkludert i leveransen i den grad de er medtatt i ordrebekreftelsen.
- Snull underlag for de nederste tømmerstokkene og søylesko er med i leveransen.
- Terrasser på bakkenivå er ikke medtatt i leveransen, med mindre dette framgår av ordrebekreftelsen.
- Grunnarbeid og fundamentering er ikke inkludert i våre priser. Det samme gjelder montering av byggesett, innvendig tømmerarbeider, el-anlegg, sanitæranlegg, ventilasjon og andre byggearbeider etc.

TEGNINGER OG BESKRIVELSER:

Følgende leveres:

- Plantegninger
- Fasadetegninger
- Hovedsnitt
- Prinsipp-tegning som viser geometri for betongplate samt plassering av punktfundamenter.

- Monteringsanvisning som er tilstrekkelig til at en fagkyndig person skal kunne montere byggesettet.
- Materialister som angir hva leveransen omfatter
- FDV-dokumentasjon.

FRAKT/FORSIKRING/LEVERANSER

Frakt frem til tomt/eiendom angitt i avtaledokumentet er inkludert. Det forutsettes at bestemmelsesstedet kan nåes med vogntog/semitrailer, og at byggesettet kan plasseres direkte på egnet lagerplass. Normale, trafikkerte veier i Norge tillater slike kjøretøy. Lossing av vogntog / semitrailer er ikke med i leveransen.

Byggesettet vil leveres i flere leveranser. Enkelte varer som ikke bearbeides på vår fabrikk vil leveres direkte fra våre underleverandører.

Isolasjon: selger foretar bestilling hos underleverandør. Kunden og underleverandøren avtaler leveringsdato direkte.

Trapp: selger foretar bestilling hos trappe- /underleverandør. Underleverandøren sender med et skjema for målsetting av trapp (i henhold til leveransebeskrivelse). Kunde må fylle ut skjema og sender det til trappeleverandør. Eventuell oppgradering av trapp gjøres direkte mellom trappeleverandør og kunde. Oppgradering faktureres direkte mellom partene.

Bygg med A-takstoler: Selger foretar bestilling hos takstolprodusenten. Levereringen settes til samme uke som byggesettet. Forbruker eller hans representant plikter å ta imot taksett, og søker for at det blir lagret på tilfredsstillende måte.

Byggesettet er forsikret frem til første lossested, kunden er ansvarlig for å holde byggesettet forsikret etter dette tidspunkt.

BYGGESØKNADER

Byggesøknad er inkludert i kontrakten kun hvis dette fremgår av ordrebekreftelsen.

Ytelsen inkluderer:

- Utarbeidelse av situasjonsplan som viser hyttas plassering på tomta.
- Utarbeidelse av nødvendige skjema for byggesøknad inklusive søknad om ansvarsrett for alle entreprenører som deltar i byggeprosessen.
- Utsendelse av 5 nabovarsler, kreves mer enn 5 varsler belastes kr 170,-/ stk. for overskytende.
- Søknad om ferdigattest etter at hytta er ferdigstilt.

Forutsetninger:

- Hytta oppfyller krav i reguleringsplan for området. Eventuell søknad om dispensasjon fra reguleringsplan kan utføres mot tillegg i pris.
- Det foreligger avkjøringstillatelse, eller er søkt om avkjøringstillatelse for tomta. For tomt tilknyttet privat veg må tinglyst erklæring for vegrett foreligge.
- Det finnes tilfredsstillende kartgrunnlag for utarbeidelse av situasjonsplan.
- Det benyttes en «Ett-trinns» søknad, dette innebærer at kunden må ha valgt alle entreprenører som skal delta i byggeprosessen. (Grunnarbeider, betongplate, tømmer, rørlegger etc.). Kunden plikter å utarbeide liste over valgte entreprenører.
- Ansvarlig rørlegger besørger eventuell søknad om sanitærabonnement.

GULV 1. ETG

Standardleveransen er for betongdekke, basert på opplektet tilfarergulv og 20mm furugulv på alle tørre rom. (Ikke gang, bad og bod)

1. Opplektet tilfarergulv for montering på betongplate. Følgende inngår:

- Fuktsperre 0,20my
- 22mm x 98mm Rektangulær kledning, ubh, gran, i fallende lengder
- 48mm x 48mm Lekt i fallende lengder
- 50mm Glava isolasjon
- 20mm x 113mm Furugulv, natur, ubehandlet

Følgende alternative løsninger vil være tilgjengelig:

2. Parkett som monteres flytende på betongplaten. Følgende inngår:

- Eik 3-stavsparkett i hht til vår tilvalgsbrosjyre som beskriver «standard parkett». Andre typer parkett kan leveres mot tillegg i pris.
- Parkettunderlag
- Fuktsperre, 0,20my

3. Bjelkelagsgulv for montering på piler.

- På forespørsel.

4. Bjelkelag for montering på ringmur. Følgende inngår:

- På forespørsel

ETASJESKILLER / HEMSGULV / HIMLING

ETASJESKILLER FOR HYTTER MED HEMSLOFT I SMARTLAFT-serien

Oppbygging fra oversiden:

- 22mm std. gulvspanplater 600mm x 2400mm som underlag for flytende parkett eller gulvbelegg (flytende gulv / gulvbelegg er tilvalg). Gulvspanplatene skrues og limes til bjelkelaget. Alternativt kan flere typer tregulv, også for montering direkte på bjelkelaget, leveres med prisjustering.
- Bjelkelag, høyde 198mm, inngår i takstolen. (Undergurt)
- 20 cm isolasjon
- 36mm x 48 mm Lekt, nedforing
- 13mm x 120mm Pernille panel, furu ubehandlet. (himling 1.etasje). Leveres i fallende lengder, endepløyd. Andre typer panel kan leveres mot tillegg i pris.

LISTVERK, FORINGER OG INNVENDIGE DØRER:

• Innvendig listverk i ubehandlet furu, leveres i fallende lengder.

- Gulvlist: 15mm x 70mm furu profilert PRRF11, Rindalslist
- Taklist: 15mm x 45mm furu profilert TP Røros, Rindalslist
- Karmlist: 21mm x 95mm furu profilert PRRG04, Rindalslist

Alternativt kan listverk leveres ferdig behandlet mot pris tillegg.

• Foringer til dører og vinduer leveres i ubehandlet furu.

Hvitmalte MDF-foringer kan leveres mot pris tillegg.

• Innvendige dører i ubehandlet heltre furu med 3 speil. Dørvidere i stål.

- Elite furudør 3-speil, ubehandlet

Hvitmalt, lasert, dør med glass kan leveres mot pris tillegg.

YTTERVEGGER

Alle yttervegger består av laminert tømmer med dimensjon 155 x 184 mm, levert i Røroshytta profil, ubehandlet.

Tømmeret har utfresinger for både innvendige og utvendige hjørner, samt at det er laget ferdige utsparinger for dør og vindu. Alle utsparinger er klargjort for å bli stabilisert med beitskier, samt at tømmerstokkene er stabilisert horisontalt med «dømlinger», (treplugger) med diameter 32 mm. Beitskier og treplugger medfølger.

Som tetting mellom stokkene horisontalt, monteres det en gummilist, samt at det i alle knuter, hjørner, legges gummilister i et bestemt system. Dette er beskrevet i Monteringsveiledningen som følger med byggesettet.

VINDUER I SMARTLAFT-serien

Standard leveranse vinduer er 2-lags energi, med argon gass.

- Hvitmalt i NCS S0502-Y

Vinduene leveres med utenpåliggende sprosser i Rustikk-serien, og sprossefritt i Aurora-serien.

Mot tillegg i pris kan det leveres andre løsninger på sprosser, 3-lags glass, og evt. andre NCS farger.

YTTERDØRER I SMARTLAFT-serien:

Standard leveranse ytterdør / bod-dør er i hvitmalt, NCS S0502-Y.

Rustikk-serien:

- Krystall 90 x 200 med vindu som hoveddør
- Krystall 80 x 200 tett som evt. bod dør

Aurora-serien:

- Aurora 90 x 200 med vindu som hoveddør
- Aurora 80 x 200 tett som evt. bod dør

Alternativt kan alle dører leveres i farge Rørosrød NCS 5038-Y83R, eller andre NCS farger mot tillegg i pris. Dørvidere medfølger.

UTVENDIGE OMRAMMINGER SMARTLAFT-serien

Omramminger leveres ferdig tilpasset hvert enkelt vindu/dør i 2 profiler, behandlet hvitmalt, NCS S0502-Y.

Rustikk-serien: - **RH Standard (Levert fra Os Trekultur)**

Aurora-serien: - **RH Enkel (Levert fra Os Trekultur)**

INNVENDIGE VEGGER

Alle innvendige vegger i 1. etg. består av tømmer i samme dimensjon og utførelse som i yttervegger, men uten gummilister for tetting.

INNVENDIGE TRAPPER OG REKKVERK

• Til SMART LAFT-serien leveres ubehandlet furutrapp med åpne trinn og stående rekkverk. Andre utførelser kan leveres mot tillegg i pris.

• Rekkverk på hems er tilvalg mot pris tillegg.

YTTERTAK

SMARTLAFT-serien, takverk med A-takstoler

Takkonstruksjonen består av ferdig takstoler som hviler på ytterveggene, og med søyler i Røroshytta profil ved utvendige tak. Konstruksjonen beregnes og dimensjoneres i henhold til stedlige krav. Takbredde 7200 mm.

Oppbygging av taket fra oversiden:

- Taktekking klargjort for torv. (Underlagspapp og platon.)
- Troplater av 15mm kryssfiner. Plateformat 600mm x 2400mm.
- Lekter 48mm x 48mm for lufting mellom undertak og tro.
- Vindsperre.
- Takstolene, 48mm x 223mm, ferdig kappet. 198mm undergurt som etasje skille.
- 23mm x 48mm lekter for nedføring av innvendig takflate på loftet. Leveres i fallende lengder.
- Isolasjon, 20+5 cm i yttertak og 20cm i etasjeskiller (undergurt)
- Fuktsperre 0,15my

Innvendig kledning av ubehandlet Pernille panel, 13mm x 120mm.

- Leveres i fallende lengder, endepløyd. Andre typer panel kan leveres mot tillegg i pris.

Bærekonstruksjon for hovedtak som er forlenget ut over altan:

- Limtrebjelker med bredde 90mm x 405 med opplegg i knevegg og gav. Høyde på bjelkene vil være avhengig av spennvidde, lokal snølast og takteking. (Ekstra store belastninger kan gi andre bjelke dimensjoner)
- Utvendige søyler under takutstikk leveres som 150mm x 150mm. (Prosjektering kan påvirke dimensjoner).

Diverse suppleringer til takkonstruksjonen, trelast leveres i fallende lengder med mindre annet er spesifisert:

- Trykkimpregnerte vannbord, 22mm x 123mm, for montering på vindskier.
- Vindskier, 1 bord 22mm x 148mm, og 2 bord 22mm x 198mm.
- Kledning under takutstikk, bord 16mm x 98mm.
- Bord for montering på ender på takstoler, 22mm x 148mm.
- Torvholdstokk i 48mm x 148mm, impregnert.
- Torvholdkrok med utlegg for platon. Sort pulverlakkert.
- 36mm x 48mm Imp. Lekt for sikring av torv.

Takrenner med taknedløp av sortlakkert stål kan leveres som tillegg.

UTVENDIG GAVEL HEMS:

Leveres prefabrikkert i 3 elementer med utsparring for vindu.

Oppbygging fra utsiden:

- 19mm x 148mm Dobbelfals tett, gran ubehandlet. (Låvepanel)
- 36mm x 48mm Sløyfe/lekt
- 23mm x 48mm lufterekt
- 12 mm asfalt vindtettplater
- 48mm x 98mm C24 Gran konstruksjonsvirke
- 100mm Glava isolasjon

HEMSLOFTET

På vegger og innertak på hemsloftet leveres det furupanel.

- 13mm x 120mm Pernille furupanel natur, ubehandlet. Leveres i fallende lengder, endepløyd.
- Andre typer panel kan leveres mot tillegg i pris.

DELEVEGG PÅ HEMSLOFTET

I byggesettet medfølger materialer til en delevegg. Veggen består av følgende produkter:

- 13mm x 120mm Pernille panel furu natur, ubehandlet, i fallende lengder
- 48mm x 68mm gran i fallende lengder
- 70mm Glava isolasjon
- Elite furudør 3-speil, ubehandlet

Flere delevegger kan leveres mot tillegg i pris.

UTVENDIG KALD-/REDSKAPSBOD

FOR HYTTEN I SMART LAFT-serien.

Vil fremgå av tegning, ordrebekreftelse og/eller modell valg.

Redskapsbod i forlengelse av hovedtaket, ut over inngang.

Bredde 2400mm.

Leveransen er basert for støpt betongplate, uisolert og uten innvendig kledning.

1. Tak:

Utvendig tak med opplegg på laminert tømmer, sammenbundet med hovedbygg.

- Takkonstruksjon leveres i hht stedlige snølastkrav, med opplegg på laminerte tømmer.
- W-takstoler inkl. avtrappingssett.
- Taktekke som på hovedbygg, men uten lufterekter, vindsperre og isolasjon.

Diverse suppleringer til takkonstruksjonen:

Som på hovedtaket.

2. Vegger:

Leveres prefabrikkert i 4 elementer med utsparring for dør og vindu.

Oppbygging fra utsiden:

- 19mm x 148mm Dobbelfals tett, gran ubehandlet. (Låvepanel)
- 36mm x 48mm Sløyfe/lekt
- 11mm evt.23mm lufterekter
- 12 mm asfalt vindtettplater.
- 48mm x 98mm C24 gran, konstruksjonsvirke
- Søylesko for justering av synk på tømmerbygget.

3. Gavel:

Leveres prefabrikkert som ett element. Kan heises direkte på plass.

- 19mm x 148mm Dobbelfals tett, gran ubehandlet. (Låvepanel)
- 36mm x 48mm Sløyfe/lekt
- 11mm evt.23mm lufterekter
- Vindsperre
- 48mm x 98mm C24 gran, konstruksjonsvirke.

SIDEBOD (modell 256)

Til denne modellen leveres alle materialer i fallende lengder for tilkapping på byggeplass. Følgende medfølger:

- 19mm x 148mm Dobbelfals tett, gran ubehandlet. (Låvepanel)
- 36mm x 48mm Sløyfe/lekt
- 11mm evt.23mm lufterekter
- Vindsperre
- 48mm x 98mm C24 gran, konstruksjonsvirke.

TAKOVERBYGG UTEN BOD

Samme takoppbygging som leveranser med bod, men avsluttes på søyler 150mm x 150mm. Konferer tegninger.

FESTEMIDLER

Festemidler til våre standard materialer inngår (med mindre tilhørende materialer ikke er trukket ut).

Galvanisert håndspiker er standard. Galvanisert maskinspiker kan leveres etter ønske. Velger du maskinspiker MÅ vi få beskjed innen 6 uker før leveranse.

Skruer leveres istedenfor håndspiker hvis følgende materialer er valgt:

- Terrasseskrue til altandekke, gulvbordskrue, gulvsponskrue, Masterboard, skrue for lekter til stål-/steintak, skrue og skiver til Litex.

Montasjeskrue kan leveres mot pristillegg. Dette erstatter ikke spikring.

- Montasjeskrue-pakke:
2 pk Skrue 5x80 à 100 stk og 3 pk Skrue 5x100 à 100 stk
(erstatter ikke spikring, men som supplement for montasje av elementer)

Festemidler til forankring og innfestning til pilarer, murer og/eller betongplate inngår ikke - med mindre dette er spesifisert i ordrebekreftelse.

DIVERSE TILVALG

TAKRENNER

Takrenner med taknedløp av sortlakkert stål kan leveres som tilvalg mot pris tillegg.

PIPE

Pipe er tilvalg, og er inkludert i leveransen bare i tilfelle dette er spesifisert i ordrebekreftelsen.

Vi har 2 alternative pipeløsninger:

- Icopal PV pipe, komplett m/feieluke, heldekkende beslag og pipehatt m/avdekning. Røykrør til ovn er ikke inkludert.
- Jøtul isolert stålpipe, heldekkende beslag og pipehatt m/avdekning. (til ca. 1,7m over gulv). Røykrør til ovn er ikke inkludert – med mindre dette er spesifisert i ordrebekreftelsen.
- Pipe leveres med kondensbeslag for taggjennomføring.

Noen ildsted krever tilluft. Dette kan løses ved separat lufttilførsel ved hjelp av kanaler (medfølger ikke). Alternativt kan pipe leveres med tilluftsfunksjon mot tillegg i pris.

ALTANER PÅ BAKKENIVÅ

Altaner kan leveres som tilvalg, og inngår så fremt medtatt i ordrebekreftelsen:

Oppbygging fra oversiden:

- Rekkverk
- Trykkimpregnerte terrassebord med tykkelse 28mm x 120mm
- Trykkimpregnerte bjelker, dimensjon 48mm x 148mm
- Bjelkesko
- Trykkimpregnerte dragere, dobbel 48mm x 148 mm









Vinter

Trysilsetra blir forbundet med skiløypenettet som går mellom Trysilfjellet og Vestby, og Trysilfjellet og Osensjøen. Her gikk det gamle Trysilknutrennet. Til Skihytta og nærmeste skiheis i Trysilfjellet er det 5 km.



Sommer på Trysilsetra

Om sommeren vil det være god gammeldags seterdrift på Trysilsetra, med dyr og budeier. Barn og voksne kan delta i dyre stell. Serveringen vil være åpen sommer som vinter og det vil bli servert god gammeldags seterkost.



Trysil har en rekke aktiviteter å by på om sommeren. Til Ulvsjøen med flott sandstrand er det 2 km. Forøvrig kan Trysil by på godt fiske i Trysilelva, tømmeflåteferder, rafting, sykkelstier og 9 hulls golfbane.



Rørshytta

Kontaktinformasjon selger:
Kjetil Sydhagen
Tlf. 40 43 53 13
Epost: ks@rorshytta.no

Besøk vår hjemmeside www.rorshytta.no
Her finner du flotte presentasjoner av alle våre modeller