



TINDE PRESENTERER

# Danebu



BYGGER VARIGE VERDIER

November 2016





VELKOMMEN INN I

# DANEBU

Tinde Danebu er en moderne hytte som passer både på fjellet og ved sjøen. Det er lagt stort vekt på arealeffektive rom med gode planløsninger.

**DANEBU TILBYS I FIRE FORSKJELLIGE STØRRELSER; 76, 90, 98 OG 111 BRA.**

Hyttene har romslige soverom, moderne bad, badstue og ikke minst stue og kjøkken med store vindusflater som slipper naturen og lyset inn.

Prisene gjelder for sone A frem til 1. april 2017 og utkjøring innen 1. september 2017.



Illustrasjonsbilder fra Danebu-serien.

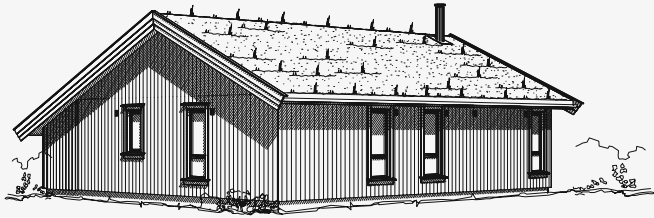

SMART OG NYTTIG

## DANEBU 76

STUE | SPISESTUE | KJØKKEN | HALL | **BAD** | **BADSTUE** |  
**3 SOVEROM** | UTVENDIG BOD | TERASSE |  
MULIGHET FOR HEMS

**PRIS FRA** kr 1 479 000,-



ROMSLIG OG INNHOLDSRIK

## DANEBU 90

STUE | SPISESTUE | KJØKKEN | VINDFANG | **BAD** | **BADSTUE** |  
**EKSTRA TOALETT** | **3 SOVEROM/TV-STUE** |  
| UTVENDIG BOD | TERASSE | MULIGHET FOR HEMS

**PRIS FRA** kr 1 659 000,-



DEN MELLOMSTORE

## DANEBU 98

STUE | SPISESTUE | KJØKKEN | VINDFANG | **BAD** | **BADSTUE** |  
**EKSTRA TOALETT** | **3 SOVEROM/TV-STUE** |  
| UTVENDIG BOD | TERASSE | MULIGHET FOR HEMS

**PRIS FRA** kr 1 799 000,-

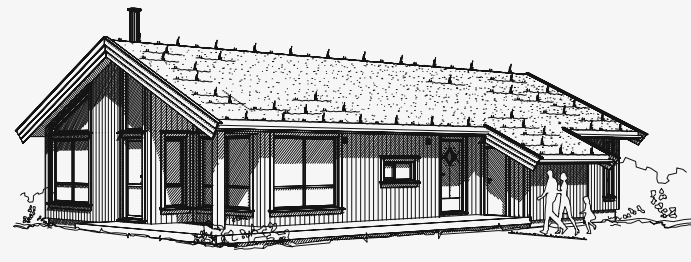

FOR STORFAMILIEN

## DANEBU 111

STUE | SPISESTUE | KJØKKEN | VINDFANG | **2 BAD** |  
**BADSTUE** | **3 SOVEROM/TV-STUE** | UTVENDIG BOD |  
| TERASSE | MULIGHET FOR HEMS

**PRIS FRA** kr 1 929 000,-

SMART OG NYTTIG

# DANEBU 76

Grunnflate 82 m<sup>2</sup>

Bruksflate 76 m<sup>2</sup>

Bebygd areal 90 m<sup>2</sup>

Pris uten hems  
kr 1 479 000,-

Pris med hems  
kr 1 709 000,-

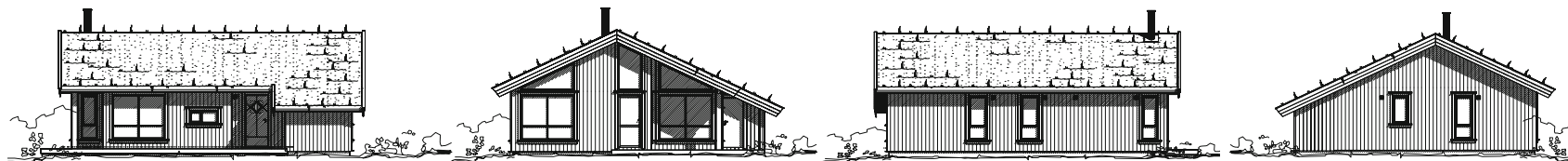
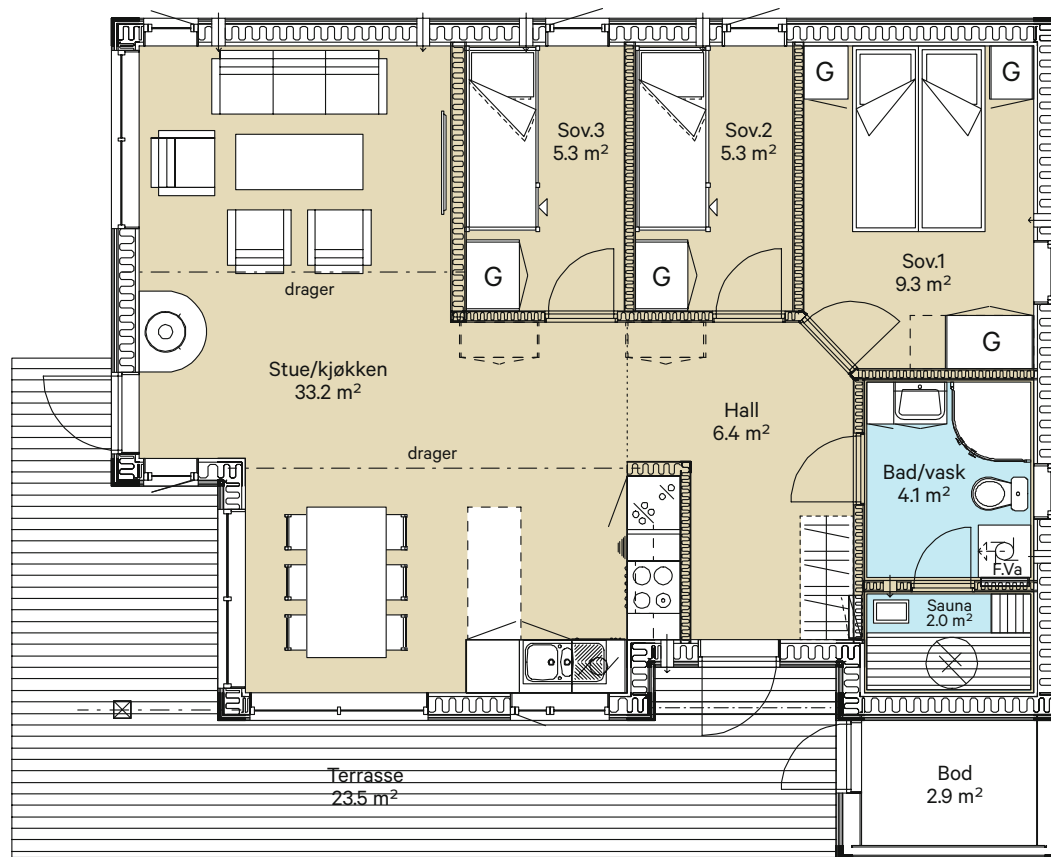

ROMSLIG OG INNHOLDSRIK

# DANEBU 90

Grunnflate 104 m<sup>2</sup>

Bruksflate 90 m<sup>2</sup>

Bebygd areal 97 m<sup>2</sup>

Pris uten hems  
kr 1 659 000,-

Pris med hems  
kr 1 909 000,-

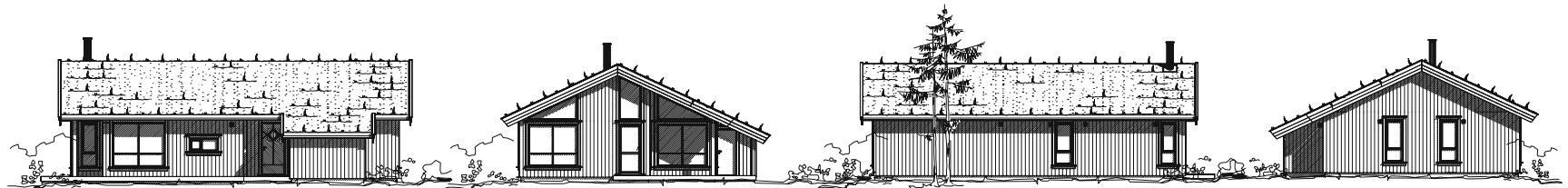
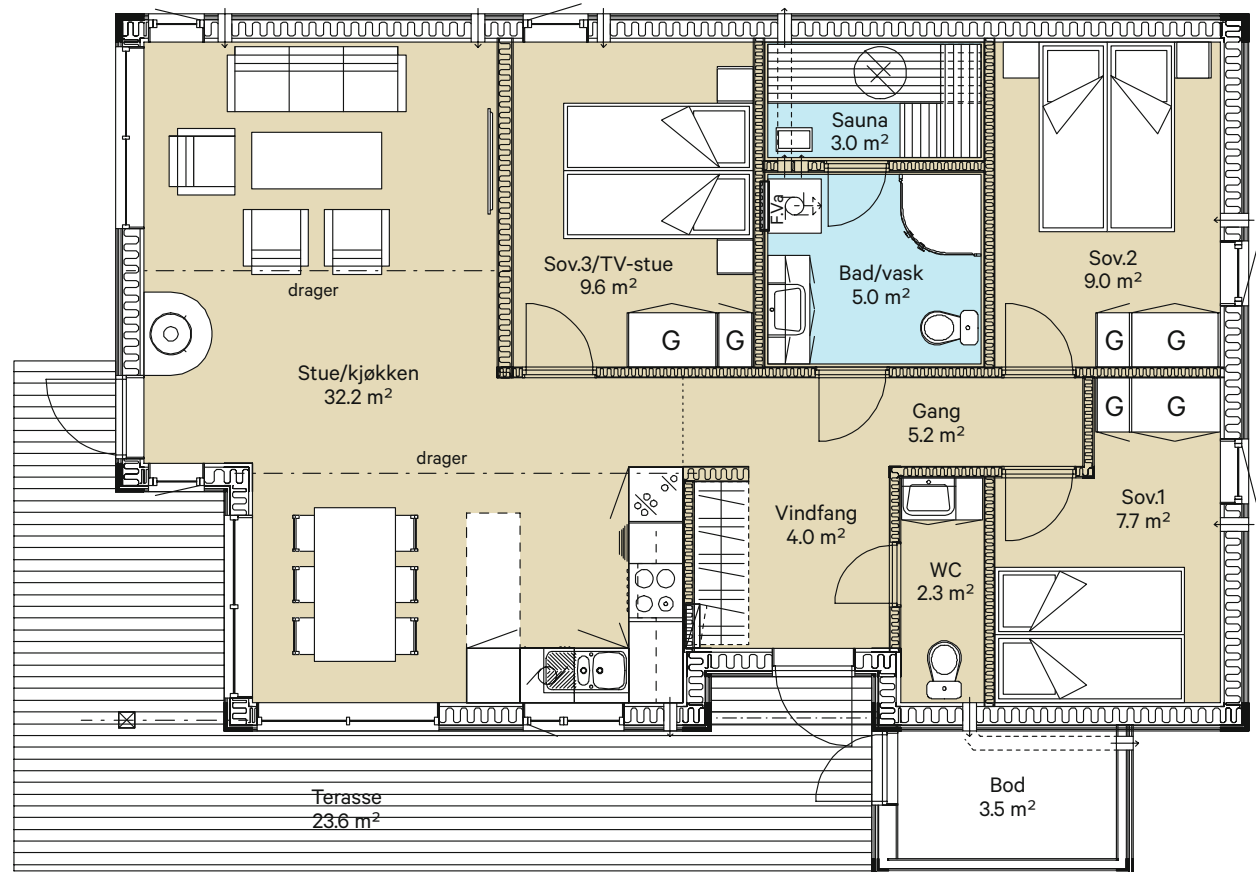



DEN MELLOMSTORE

## DANEBU 98

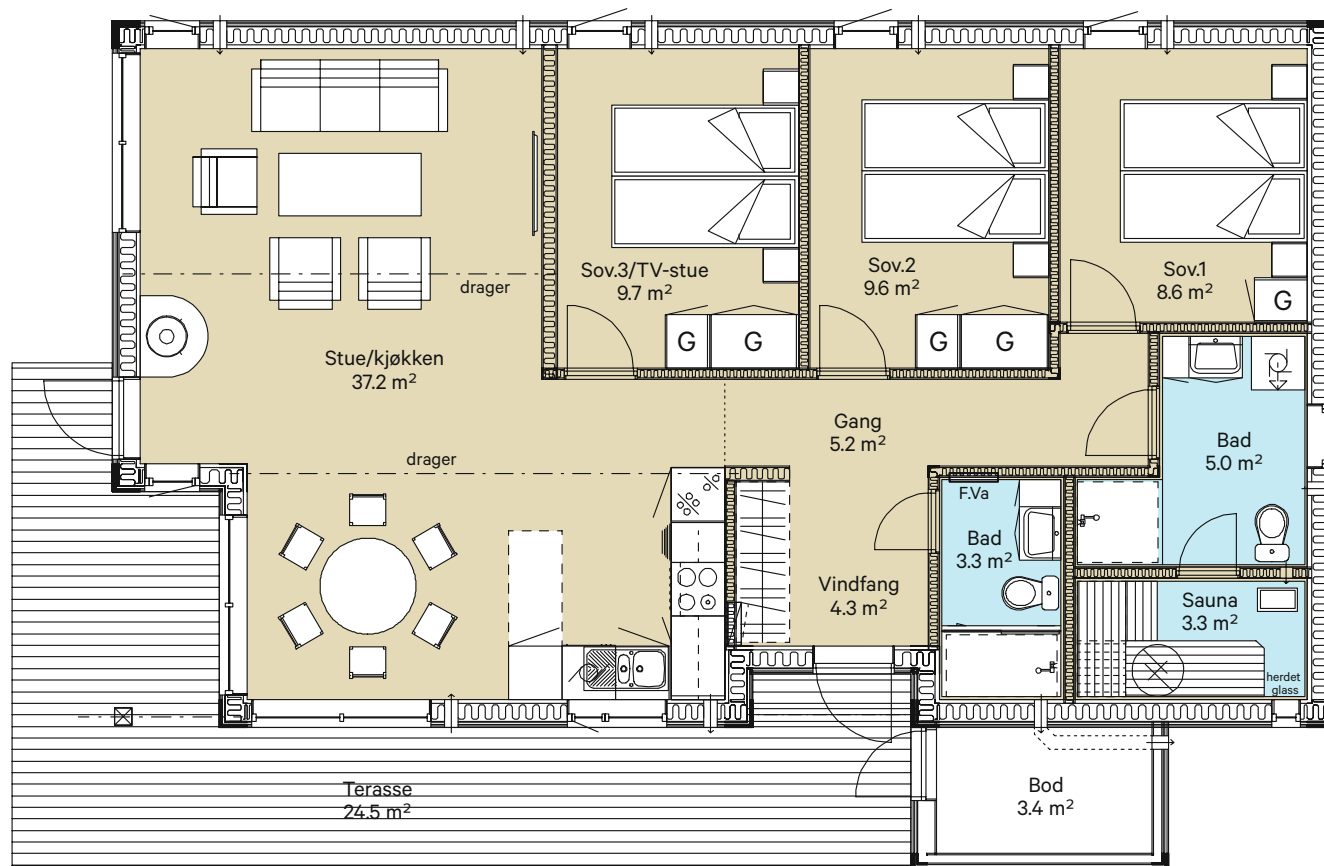
Grunnflate 106 m<sup>2</sup>Bruksflate 98 m<sup>2</sup>Bebygd areal 114 m<sup>2</sup>Pris uten hems  
kr 1 799 000,-Pris med hems  
kr 2 059 000,-

FOR STORFAMILIEN

# DANEBU 111

Grunnflate 120 m<sup>2</sup>

Bruksflate 111 m<sup>2</sup>

Bebygd areal 128 m<sup>2</sup>

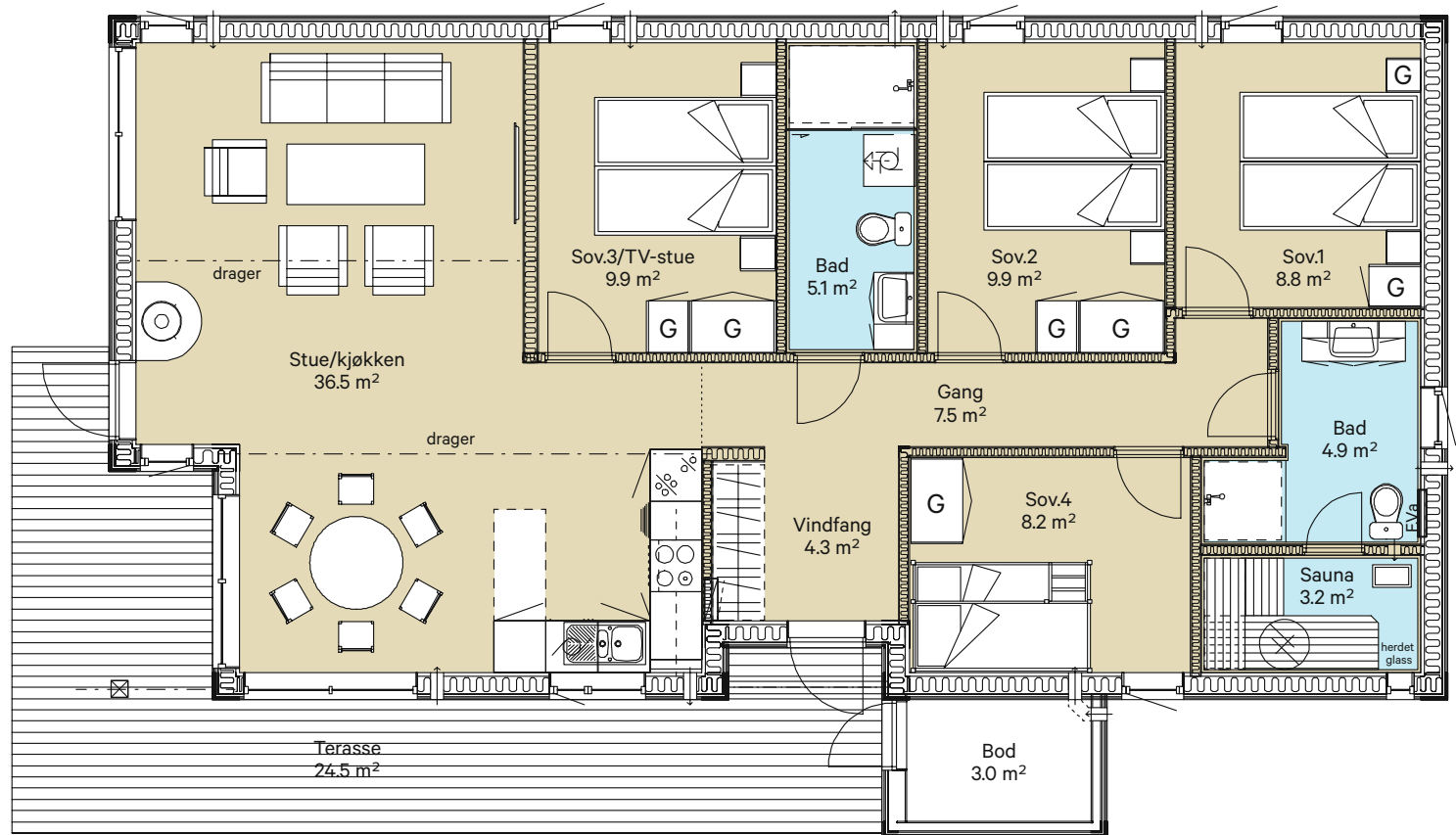

Pris uten hems  
kr 1 929 000,-

Pris med hems  
kr 2 239 000,-

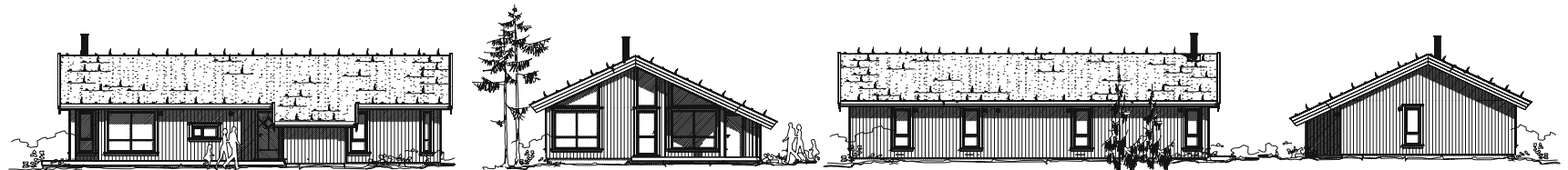

**NYHET!** TILPASS DIN HYTTE

# HEMS

Du kan få alle modellene i Danebu-serien med hems. På den måten kan du velge selv hva som passer deg og din familie best, slik at hytten føles perfekt for akkurat deres behov.

**Mål** Avhenger av hyttemodell

**PRIS** Se priser for den enkelte modell.

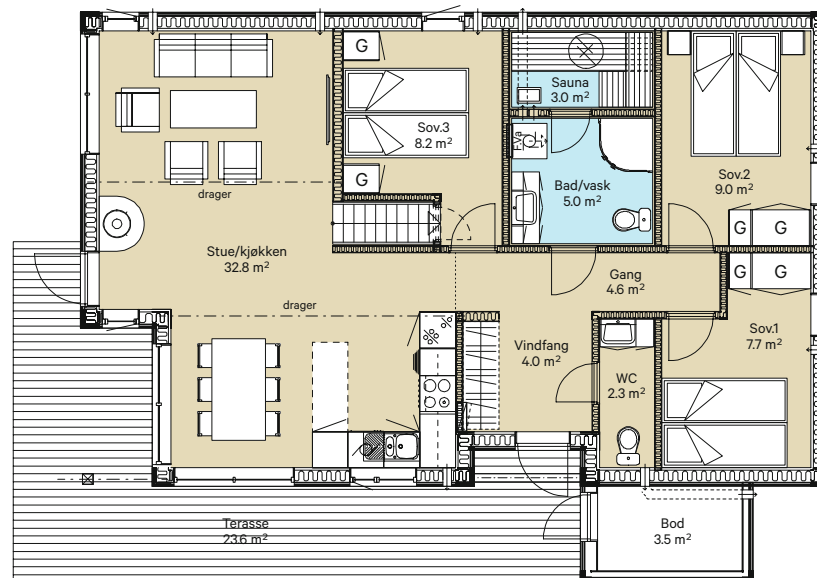
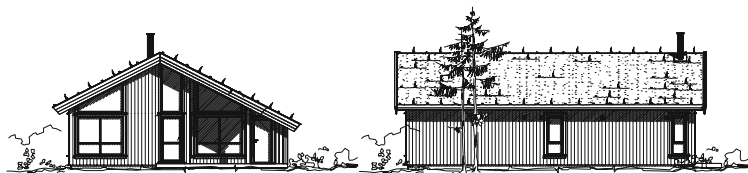
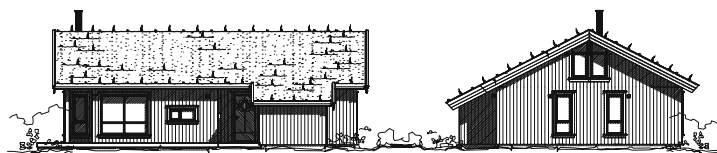
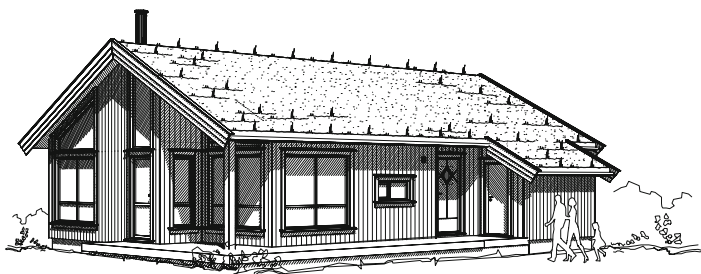

Eksempel på hovedplan med trapp opp til hems **Danebu 90**

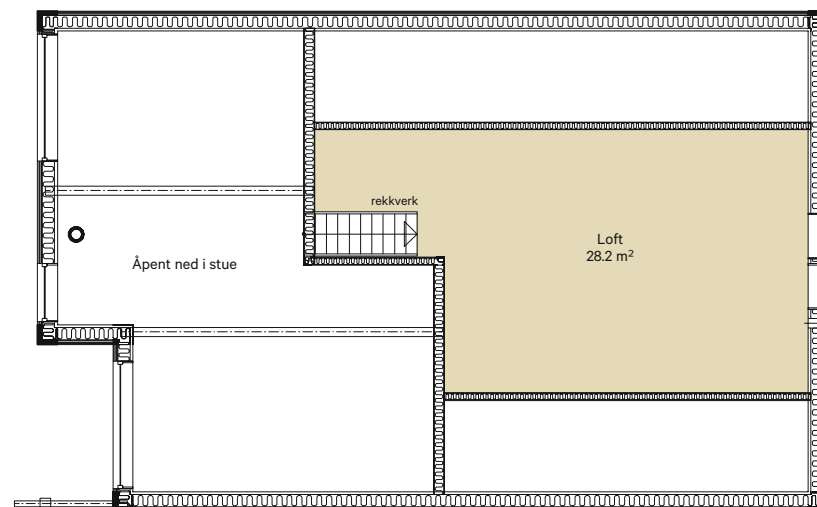

Eksempel på hemsløsning **Danebu 90**



NYHET! PERFECT FOR BESØKET

# ANNEKS

Grunnflate 35 m<sup>2</sup>

Bruksflate 30 m<sup>2</sup>

Bebygd areal 39 m<sup>2</sup>

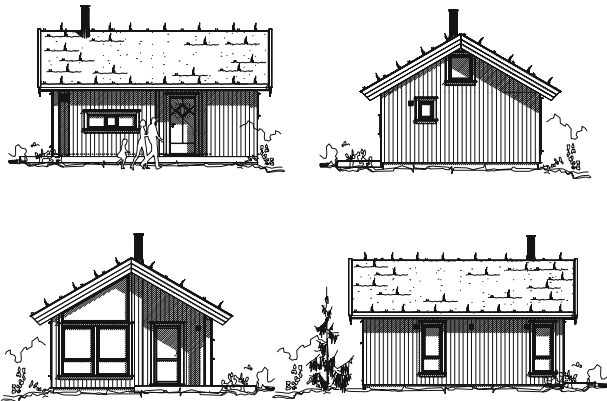
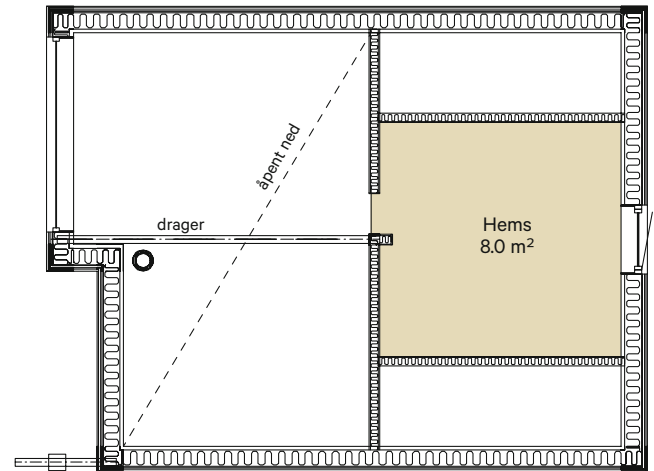
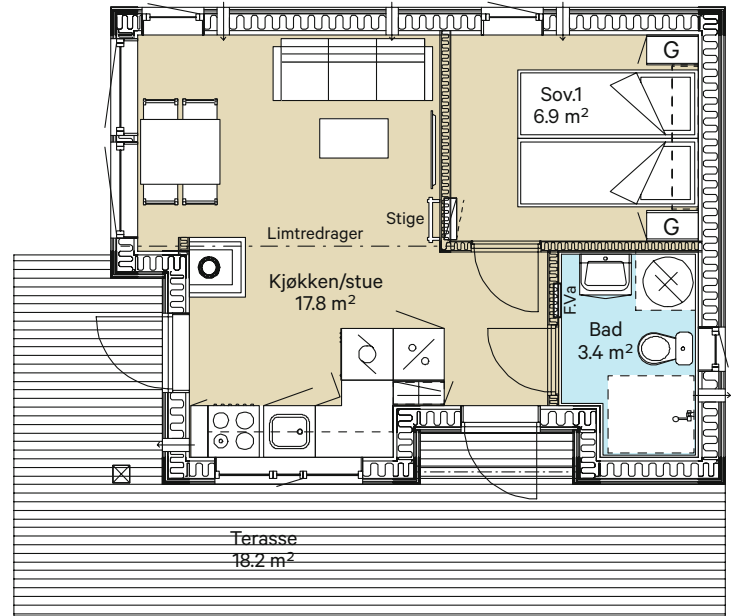

Pris med hems  
kr 999 000,-

TILPASS DIN HYTTE

# SPEILVENDT

Du kan få alle modellene i Danebu-serien i speilvendt versjon.

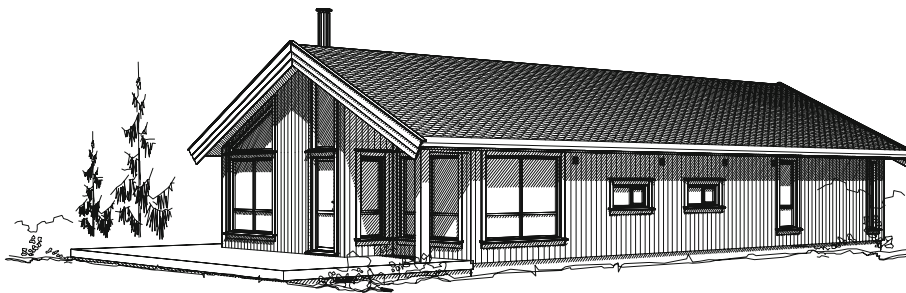

Eksempel på speilvendt løsning Danebu 111

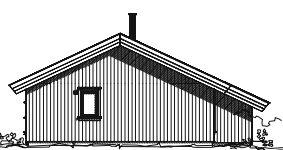
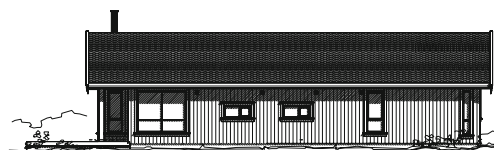
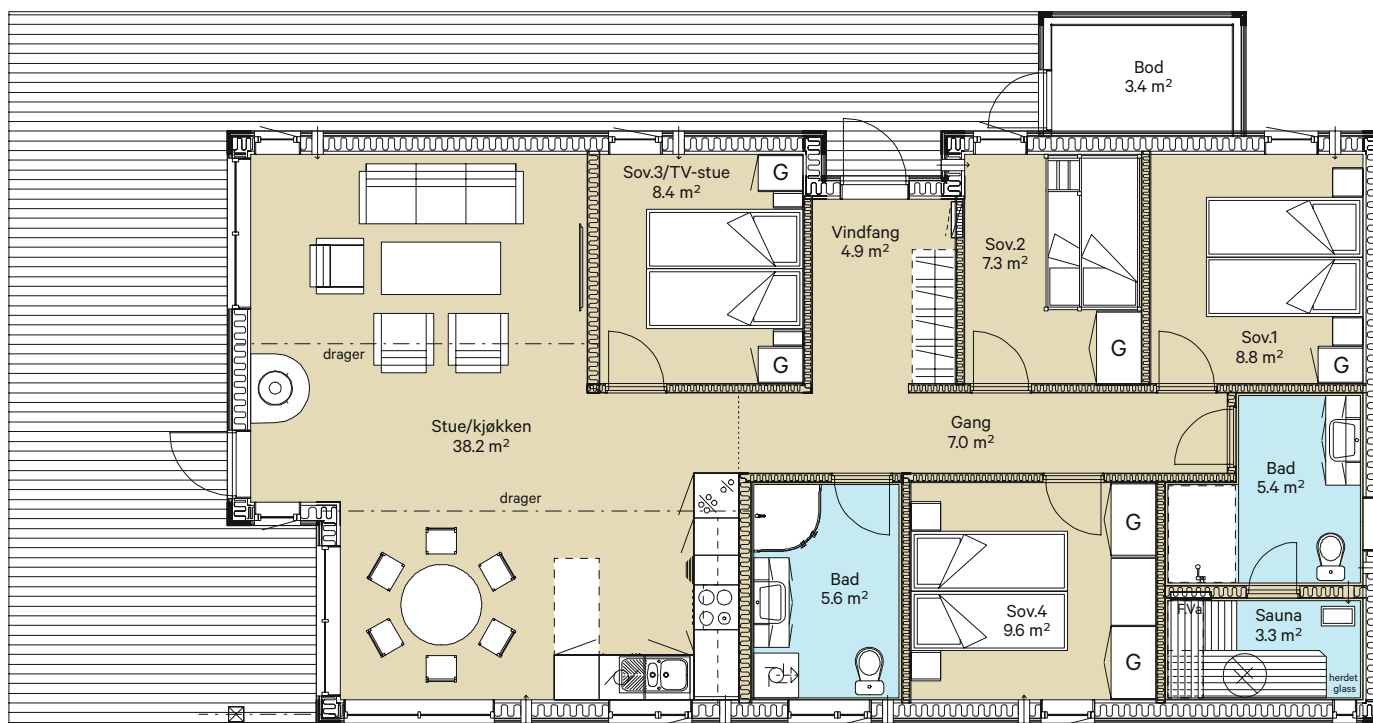

## LEVERANSEBESKRIVELSE

## DANEBU

## Leveransebeskrivelse

- Utvendig panel: 22 mm slettpanel stående, ubehandlet
- Flytende gulv: 15 mm eikeparkett 3-stavs
- Innvendige furupaneler: 14 mm paneler på vegger og himling, ubehandlet
- Furu 3-speils innerdører, ubehandlet inkl vridere
- Glatt standard listverk, ubehandlet
- Shingel på tak
- Terasse
- Takrenner i sort stål
- Sperre tak, w-takstol jfr. tegning
- Vinduer: 2-lag energiglass med gjennomgående poster og sprosser, iht tegning. Standard-farge inne/ute hvit (NCS S 0502Y)
- Ytterdør, isolert m/vindu
- Boddør
- Badstu med benker
- Isolasjon 25 cm i tak og 20 cm i vegg

**Murer, flis, pipe og ildsted**

Leveranse og arbeid iht standard oppsett, som:

- 1-løps 8" pipe eller stålpipes
- Påstøp gulv i vindfang med Brasil skifer
- Påstøp gulv bad og badstu med gulvfliser
- Flislegging på vegg i dusjhjørne/dusjnise

**Elektroinstallasjoner og utstyr**

Elektrikerarbeid med utstyr iht. standard elektrikeroppsett. I utstyrsoversikt kan nevnes:

- Inntaksskap og kabel mellom inntak og sikringskap
- Sikringskap m/overbelastningsvern, jordfeilautomater og overspenningsvern
- Godt med EL-punkter (iht NEK 400)
- Varmekabler med termostat og føler i vindfang og våtrom
- Strømforsyning til seriekoblet røkvarslere m/backup batteri
- Utelamper, taklamper, panelovner, stikkontakter, komfyrvakt, badstueovn iht tegning

**Rørlegger/innvendig sanitær**

Rørleggerarbeid med utstyr iht. standard rørleggeroppsett. I utstyrsoversikt kan nevnes:

- Bunnledninger (rør som ligger i betongplate innenfor ringmur fram til toalett, sluker osv)
- Dusjhjørne ev. dusjnisedør (iht tegning) med dusjgarnityr
- Gulvmonterte toaletter med skjult vannlås
- Varmtvannsbereder 200 liter
- 1-greps blandebatterier på kjøkken, bad og ev. andre våtrom
- Foss Badinett baderomsinnredninger
- Opplegg for tilkobling av kjøkkenbenk m/ 1-greps Oras Safira benkebatteri, opplegg for tilkobling av oppvaskmaskin
- Lekkasjesikring/vannstoppeventil

## Muligheter for oppgradering\*

- Tilfarergulv med 10 cm isolasjon
- Heltre furugulv 25x135mm, hardvoksbehandlet
- Innvendige paneler (vegger og himling), leveres med standard farger fra Bjærtnes
- Hvitmalte innerdører
- Hvitmalte karmletter og utforinger
- Torv på tak, 2 lag naturtorv
- Peisovn type Termatech TT20

Ellers samme leveranse som Standard.

**\*Oppgradering mot pristillegg**

## Felles for leveransene

- Tinde har ansvar for byggesøknadsprosessen
- Utførelse og leveranse i henhold til dagens tekniske krav
- Trykktestet i henhold til Tek 10
- Kontrakt fra Norsk Standard 3425 (med henvisninger til Bustadoppføringsloven)
- **Garanti for 10% av kontraktssummen i byggeperioden, 5% i reklamasjonstiden (5 år)** (med henvisninger til Bustadoppføringsloven)

**Ønsker du å gjøre noe selv?**

Vi kan for deg som ønsker å gjøre noe selv levere hytta ferdig oppsatt med utvendig kledning, nødvendige bærevegger innvendig (kun reisverket), shingel på tak, vinduer og ytterdører montert, samt takrenner. Yttervegger og himlinger er ferdig isolert og plastret.

Med forbehold om skrivefeil.





[tindehytter.no](http://tindehytter.no)