

# Tilstandsrapport

GODKJENT AV



FORBRUKERRÅDET

MERKE:	Mitsubishi	ANTALL NØKLER:	2	BRUKT IMPORTERT:	Nei
MODELL:	ASX	ANTIRUSTGARANTI:	Ja	REGISTERREIM SKIFTET, DATO:	
VARIANT:	Instyle+ 2.2-150 ClearTec	MOTOR, SYL VOLUM:	2,3 l	REGISTERREIM SKIFTET, KM:	0
DRIVHJUL:	4x4	MOTOR, EFFEKT:	150Hk	SISTE SERVICE:	24.01.2017
GIRTYPE:	Automat	DRIVSTOFF:	Diesel	PKK UTFØRT:	Ja
KJENNEMERKE:	ZH40041	TRIMMET/CHIPTUNET:	Nei	SERVICEHEFTE/SERVICER FULGT:	Ja
UNDERST. NR.:	JMBXLGA8WEZ400135			VOGNMAPPE M/INSTRUKSJONS BOK:	Ja
KILOMETERSTAND:	70826	BEKREFTET KM:	Ja	TIDLIGERE STØRRE SKADE:	Nei
ÅRSMODELL:	2014	KOLL. PUTER UTKOBLET:	Nei	TIDLIGERE ANNEN ENN NORMAL BRUK:	Normal
REG. FØRSTE GANG:	16.12.2013	HEFTELSER:	Nei	RAPPORT DATO:	14.11.2017

## TEKNISK VURDERING - TRAFIKK OG SIKKERHET

SAMLET VURDERING	MERKNADER - BEDRE ENN SAMLET VURDERING	MERKNADER - SVAKERE ENN SAMLET VURDERING
Normal iht alder og kjørelengde.		

## UTVENDIG VURDERING - EKSTERIØR OG UTVENDIG LYS

SAMLET VURDERING	MERKNADER - BEDRE ENN SAMLET VURDERING	MERKNADER - SVAKERE ENN SAMLET VURDERING
Normal iht alder og kjørelengde.		

## INNVENDIG VURDERING - INTERIØR OG INSTRUMENTER

SAMLET VURDERING	MERKNADER - BEDRE ENN SAMLET VURDERING	MERKNADER - SVAKERE ENN SAMLET VURDERING
Normal iht alder og kjørelengde.		

## GENERELL BESKRIVELSE/KOMMENTAR

Bilen har noen bruks slitasjer på lakk, samt et par små parkering bulker på kanal. Panser har noen steinsprang som er drypp reparert. Ellers normal slitasje etter antall kilometer.

DATO: SIGNATUR SELGER:

DATO: SIGNATUR KUNDE:

SKADETEGNING:

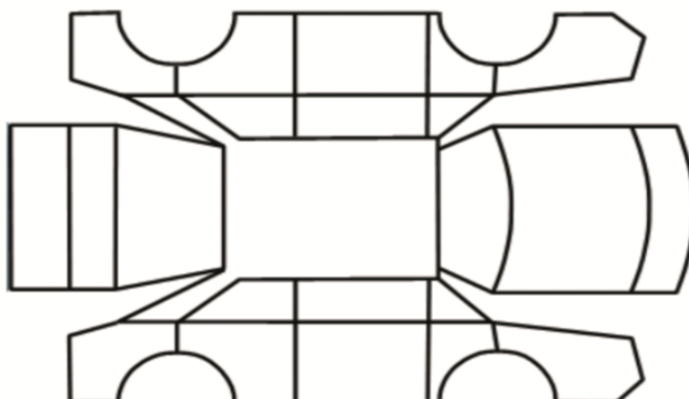

# Tilstandsrapport

## KONTROLLPUNKTER SOM LIGGER TIL GRUNN FOR TILSTANDSRAPPORTEN

**MERK:** Kontrollen omfatter de av nedenstående punkter som er aktuelle for angjeldende bil ut fra bilens tekniske spesifikasjoner og utstyr.

**KRITERIA FOR VURDERING:** Teknisk vurdering av bilen er gjort med utgangspunkt i bilens alder og kjørelengde, og hva som ansees som normalt generelt for biler av denne alder og kjørelengde.

**SAMLET VURDERING, TEKNISK, UTVENDIG OG INNVENDIG:** Angis med følgende bedømminger: «Bedre/mindre slitt enn normalt iht alder og kjørelengde», «Normal iht alder og kjørelengde», «mer slitt enn normalt iht alder og kjørelengde».

**BEDØMNING, BESKRIVELSE AV GRUNNLAG FOR MERKNADER (A, B, C, D):** A: Nytt/byttet. B: Normal brukt tilstand/funksjon iht alder og kjørelengde. C: Slitt/skadet/svak funksjon, mer enn normalt iht alder og kjørelengde. D: Defekt.

**TRAFIKKSIKKERHET OG MILJØ:** Bruk av denne tilstandsrapporten forutsetter som et totalt minstekrav at bilen tilfredsstiller kjøretøysforskriftens krav for godkjenning (PKK) på leveringstidspunktet, med mindre annet er angitt i merknadsfeltet på side 1. For sjekkpunktene avgass og støy angis bilens tilstand kun med karakterene B (godkjent) eller D (ikke godkjent).

## KONTROLLPUNKTER (KONTROLLERTE PUNKTER KAN AVVIKE, AVHENGIG AV BILENS UTSTYR)

### TRAFIKK OG SIKKERHET:

#### MOTOR OG MILJØ

Avgass  
Avlesning av feilkoder  
Batteri  
Tenningsanlegg  
Drivstoffanlegg  
Dynamo/lading  
Eksosanlegg  
Elektroniske systemer  
Kjølesystem/vannpumpe  
Lekkasjer (forurensning)  
Motorfester/demper  
Oljeforbruk/røykutvikling  
Service  
Start/arbeidslyd  
Støy  
Trekraft  
Turbo/Ladeluftkjøler/kompressor  
Dieselpumpe/dyser/gløding

#### GIR/DRIVLINJE

Girkassefunksjon  
Differensial funksjon  
Clutch/kobling  
System for stabilitet(ESP)

#### HJULOPPHENG/STYRING

Retningsstabilitet/selvoppretting  
Ratt/styringsmekanisme  
Hjullager  
Fjærer/luftbelger  
Ledd  
Stabilisatorstag

#### BREMSE

Bremsefunksjon/ABS  
Pedal/vandring  
Parkeringsbrems betjening  
Bremsekraft forsterker  
Lasteavhengig ventil  
Bremsebelegg  
Tromler/skiver  
Rør/slanger  
Lekkasjer

### EKSTERIØR OG UTVENDIG LYS:

#### EKSTERIØR

Lakk  
Antirustbehandling/under bil  
Panser  
Kanaler  
Dører/bakluke  
Låser/tyverisikring  
Skjermer  
Støtfanger/grill  
Sensorer/parkeringssensor  
Tak/takluke/panoramatak  
Cabriolet/hardtop  
Speil  
Elektrisk forbindelse til tilhenger  
Rust  
Frontvindu/vinduer  
Vinduspussere/-spyler/lyktespyler  
Dekk/reservehjul  
Felger/hjulmuttere/bolter  
Avtagbar tilhengerkule

#### UTVENDIG LYS

Lysfunksjon foran  
Lysfunksjon bak  
Markeringslys  
Retningslys  
Nødsignallys  
Parkeringslys  
Refleks  
Andre lys

### INTERIØR OG INSTRUMENTER:

Dashbord  
Instrumenter og brytere  
Midtkonsoll/midtarmlene  
Dørtrekk  
Seter  
Taktrekk  
Tepper/bekledning  
Bagasjeromsskjulere  
Vindusheiser  
Bilbelte  
Airbager  
Varme/AC/klimaanlegg  
Signalhorn/lydsignal  
Radio/CD/audio/Ipod/USB  
DVD spiller/skjermer  
Navigasjon  
Refleksvest  
Varseltrekant