



Førstesiden

Søk matrikkel

Søk adresse

Søk eier

Logg ut

Skriv ut

Vis PDF-fil

Data fra www.eiendomsdata.no - 05.05.2015

Kilde: Norsk Eiendomsinformasjon. Data ajourføres kontinuerlig.

Eiendomsdata

| Felt | Data |
|------------------------------|-------------------------------|
| Kommunenr/navn | 1871 ANDØY |
| Gnr/bnr | 30/14 |
| Tinglyst | Ja |
| Bruksnavn | BAKKEVOLL |
| Etablert dato | 09.07.1973 |
| Antall teiger | 1 |
| Næringsgruppe | Bolig |
| Areal tomt (m ²) | 1 686,6 |
| Kilde areal | Areal hentet fra eiendomsbase |
| Kjøpesum | 125 000 |
| Omsetningsdato | 11.05.1993 |
| Omsetning | Annet |

Bygningsdata

| Felt | Data |
|--------------------------|--------------------------------------|
| Bygningstype | Enebolig |
| Status | Tatt i bruk |
| Bruksareal totalt | 123,0 |
| Bruksareal bolig | 123,0 |
| Antall boliger | 1 |
| Har heis | Nei |
| Antall etasjer | 1 |
| Oppdatert dato | 10.12.2009 |
| Boliginformasjon: | |
| Leilighetsnr | 1 |
| Boligens areal | 123,0 |
| Bruksenhet type | Bolig |
| Etasjedata: | |
| Etasjenavn | Hovedetasje |
| Bruksareal totalt | 123,0 |
| Bruksareal bolig | 123,0 |
| Bygningstype | Garasjeuthus anneks til bolig |
| Status | Tatt i bruk |
| Bebygd areal | 37,0 |
| Bruksareal totalt | 33,0 |
| Bruksareal annet | 33,0 |
| Har heis | Nei |
| Antall etasjer | 1 |
| Oppdatert dato | 11.11.2010 |
| Etasjedata: | |
| Etasjenavn | Hovedetasje |
| Bruksareal totalt | 33,0 |
| Bruksareal annet bolig | 33,0 |

Adressedata for eiendom

| Felt | Data |
|-----------------|----------------|
| Postnummer/sted | 8485 DVERBERG |
| Tettbebygd | Nei |
| Grunnkrets | BREIVIK/RAMSA |
| Valgkrets | DVERBERG/SAURA |
| Kirkesogn | Dverberg |

Hjemmelsforhold

| Felt | Data |
|-----------------|---------------------------|
| Navn | RIAN SVEIN-MARTIN ARNESEN |
| Født | 26.02.1967 |
| Adresse | RAMSA |
| Postnummer/sted | 8485 DVERBERG |

Rolle HJEMMELSHAVER
Andel 1/1

Datagrunnlag kommer fra Statens Kartverk, og er gjengitt med tillatelse fra Staten gjennom det statlige selskapet Norsk Eiendomsinformasjon. Bruker er kjent med at opplysningene kan være ufullstendige, ikke ajour eller det kan forekomme feil. Bruker eller annen part kan ikke gjøre noe ansvar gjeldende overfor leverandør eller programleverandør.

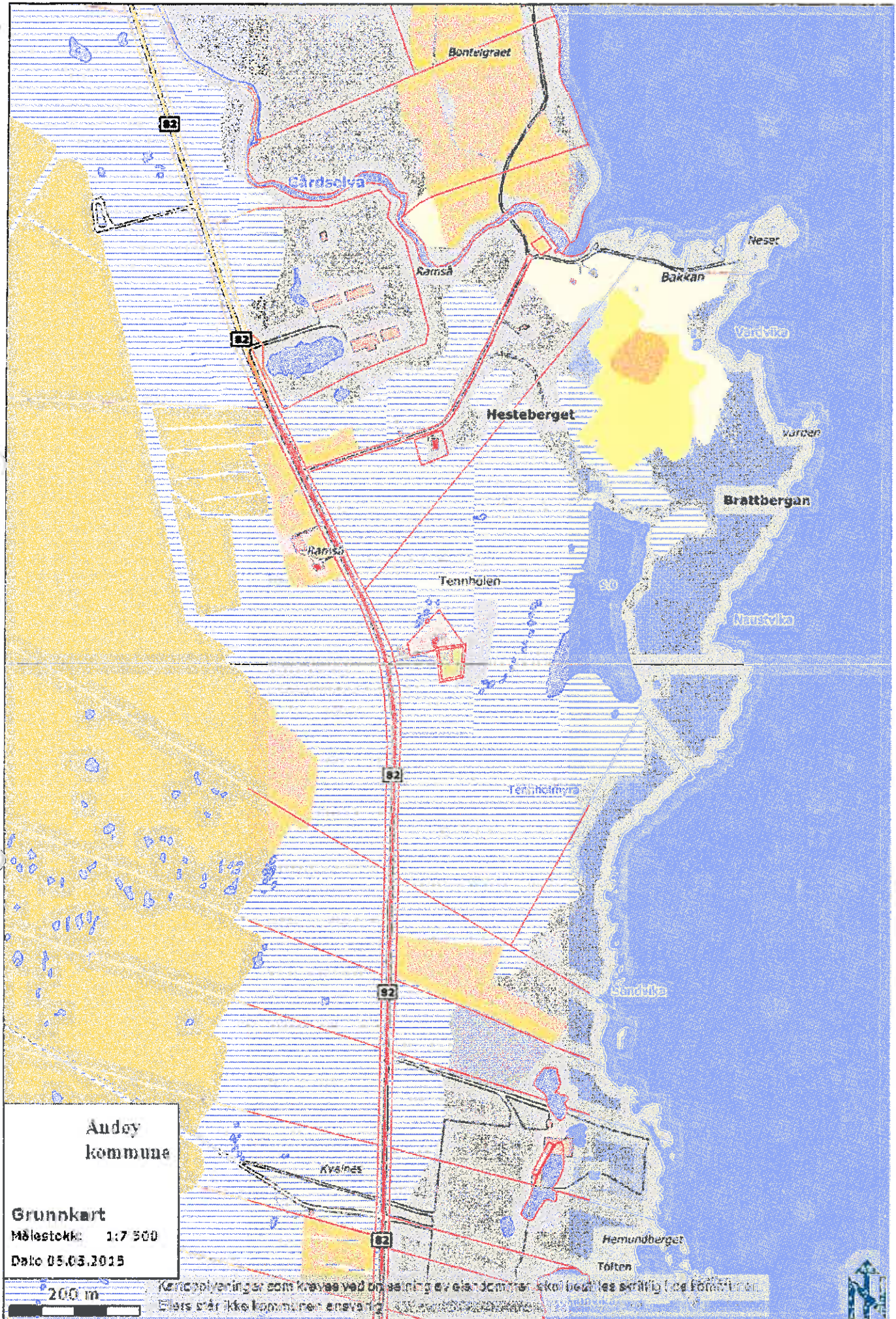

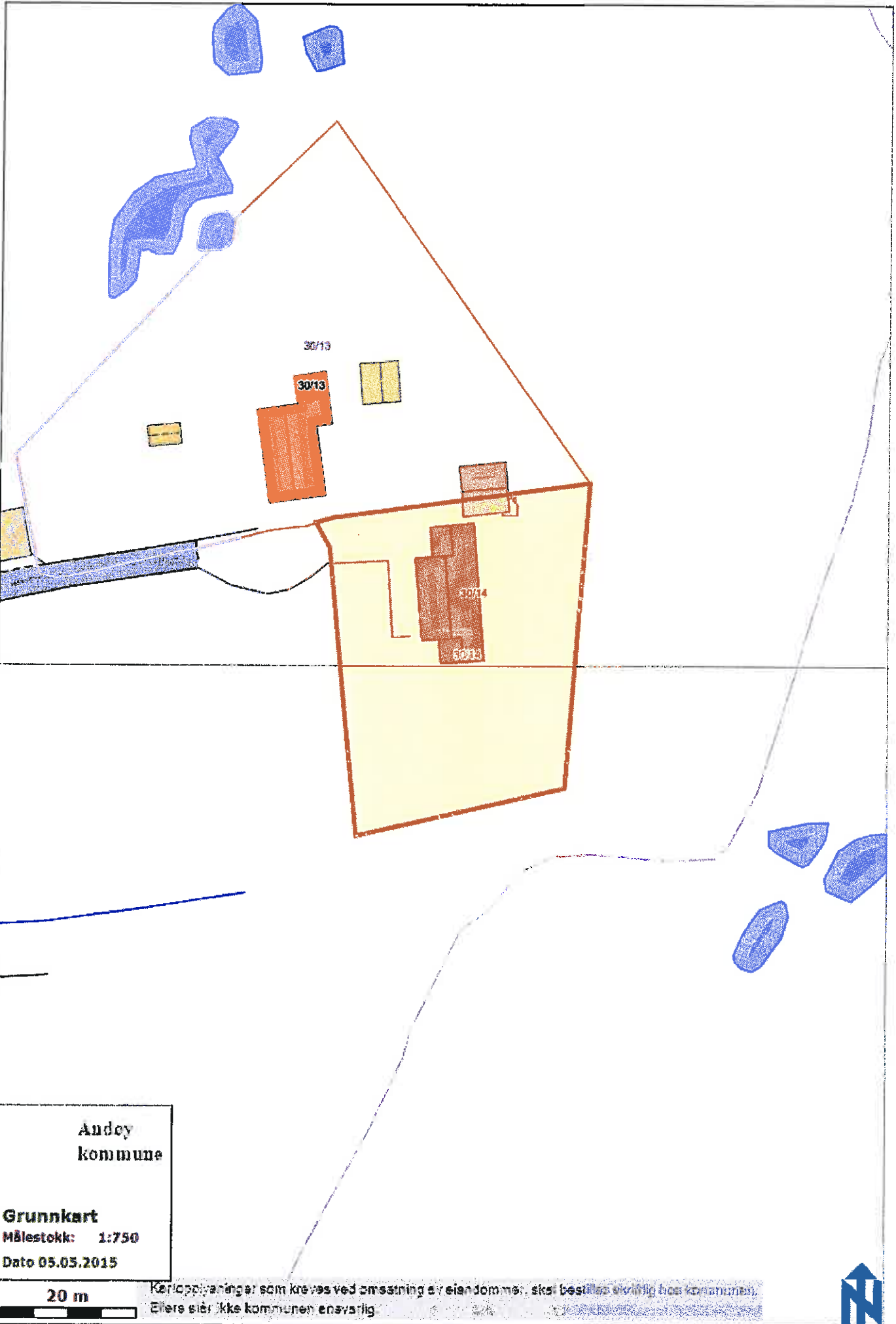

Andøy
kommune

Grunnkart
Målestokk: 1:750
Dato 05.05.2015

20 m

Kartoppdateringer som kreves ved omsetning av eiendomme, skal bestilles separat hos kommunen. Ellers sier ikke kommunen ansvarlig.





**Andøy
kommune**

Flybilder (ortofoto)
Målestokk: 1:750
Date 05.05.2015

20 m

Kartopplysninger som kreves ved omsetning av eiendommer, skal besøles skriftlig hos kommunen.
Ellers står ikke kommunen ansvarlig.



Kommune: 1871 ANDØY
Gnr: 30 Bnr: 14**Grunnboksinformasjon****HJEMMELSOPLYSNINGER****Hjemmelshavere**

2106 11/05/1993 **HJEMMEL TIL GRUNN**
VEDERLAG: 125.000
RIAN SVEIN-MARTIN ARNESEN
F.NR: 260267

Påtegning til hjemmelsdokumenter

353901 23/04/2015 ** TVANGSSALG BESLUTTET
GJELDER: HJEMMEL TIL GRUNN 2106/1993
GJELDER: RIAN SVEIN-MARTIN ARNESEN
F.NR: 260267
TINGRETT: Vesterålen
SAKSNR: 15-014096TVA-VTRA

355147 23/04/2015 ** TVANGSSALG BESLUTTET
GJELDER: HJEMMEL TIL GRUNN 2106/1993
GJELDER: RIAN SVEIN-MARTIN ARNESEN
F.NR: 260267
TINGRETT: Vesterålen
SAKSNR: 14-197683TVA-VTRA

Urådigheter

DOKUMENTER AV SÆRLIG INTERESSE FOR SALG- ELLER PANTSETTELSESADGANG
SE DOKUMENTNR: 3522 ÅR: 1961 URÅDIGHET

PENGEHEFTELSE

3522 04/09/1961 **URÅDIGHET**
INSKRENKING I EIGARRÅDVELDET I H T JORDLOVEN
GJELDER DENNE REGISTERENHETEN MED FLERE

1050753 19/12/2007 **PANTEDOKUMENT**
BELØP: NOK 700.000
PANTHAVER: DNB BANK ASA
ORG.NR: 984851006

99551 09/02/2010 **UTLEGGSFORRETNING**
AVHOLDT: 08/02/2010, KL. 13:50
BELØP: NOK 8.230
SAKSØKER: AS FISKEVEGN
ORG.NR: 924407573
PROSESSFULLMEKTIG: INTRUM JUSTITIA AS
ORG.NR: 848579122
SAKSØKT: RIAN SVEIN-MARTIN ARNESEN
F.NR: 260267

601903 13/08/2010 **UTLEGGSFORRETNING**
AVHOLDT: 13/08/2010, KL. 09:00
BELØP: NOK 14.611
SAKSØKER: R JACOBSEN AS
ORG.NR: 877337782
PROSESSFULLMEKTIG: CONSIG CREDIT AS
ORG.NR: 989644777
SAKSØKT: RIAN SVEIN-MARTIN ARNESEN
F.NR: 260267

1128968 22/12/2014 ** TGL. PÅ NYTT/TVANGSFORR.

Kommune: 1871 ANDØY
Gnr: 30 Bnr: 14

281602 11/04/2011 UTLEGGSFORRETNING
AVHOLDT: 11/04/2011, KL. 10:15
BELØP: NOK 7.232
SAKSØKER: VSK FISKEREDSKAP AS
ORG.NR: 970902147
PROSESSFULLMEKTIG: ØKONETT AS
ORG.NR: 983767206
SAKSØKT: RIAN SVEIN-MARTIN ARNESEN
F.NR: 260267

909247 30/10/2012 UTLEGGSFORRETNING
AVHOLDT: 30/10/2012, KL. 10:00
BELØP: NOK 15.405
SAKSØKER: FISKERNES AGNFORSYNING SA
ORG.NR: 938613931
PROSESSFULLMEKTIG: FISKERNES AGNFORSYNING SA
ORG.NR: 938613931
SAKSØKT: RIAN SVEIN-MARTIN ARNESEN
F.NR: 260267

528730 26/06/2013 UTLEGGSFORRETNING
AVHOLDT: 25/06/2013, KL. 09:00
BELØP: NOK 95.243
SAKSØKER: SKATTEOPPKREVEREN I ANDØY KOMMUNE
ORG.NR: 890492282
SAKSØKT: RIAN SVEIN-MARTIN ARNESEN
F.NR: 260267

947913 04/11/2013 UTLEGGSFORRETNING
AVHOLDT: 30/10/2013, KL. 09:00
BELØP: NOK 64.462
SAKSØKER: SKATT NORD
ORG.NR: 991733175
SAKSØKT: RIAN SVEIN-MARTIN ARNESEN
F.NR: 260267

90204 02/02/2015 UTLEGGSFORRETNING
AVHOLDT: 02/02/2015, KL. 09:00
BELØP: NOK 9.586
SAKSØKER: ANDENES HAVNESERVICE AS
ORG.NR: 990645329
PROSESSFULLMEKTIG: LINDORFF AS
ORG.NR: 835302202
SAKSØKT: RIAN SVEIN-MARTIN ARNESEN
F.NR: 260267

128592 12/02/2015 UTLEGGSFORRETNING
AVHOLDT: 12/02/2015, KL. 09:30
BELØP: NOK 14.961
SAKSØKER: REDNINGSELSESKAPET - NORSK SELSKAB TIL
SKIBBRUDNES
ORG.NR: 954360709
PROSESSFULLMEKTIG: LINDORFF AS
ORG.NR: 835302202
SAKSØKT: RIAN SVEIN-MARTIN ARNESEN
F.NR: 260267

128622 12/02/2015 UTLEGGSFORRETNING
AVHOLDT: 12/02/2015, KL. 09:30
BELØP: NOK 11.970
SAKSØKER: HÅRSTAD ELEKTRONIKK AS
ORG.NR: 959393400
PROSESSFULLMEKTIG: KREDINOR SA
ORG.NR: 953556472
SAKSØKT: RIAN SVEIN-MARTIN ARNESEN
F.NR: 260267

543330 17/06/2015 UTLEGGSFORRETNING

Kommune: 1871 ANDØY
Gnr: 30 Bnr: 14

AVHOLDT: 17/06/2015, KL. 13:30
BELØP: NOK 5.782
SAKSØKER: EL-TEAM AS
ORG.NR: 983389317
PROSESSFULLMEKTIG: ACCOUNTOR CREDIT AS
ORG.NR: 981001338
SAKSØKT: RIAN SVEIN-MARTIN ARNESEN
F.NR: 260267

1098909 24/11/2015

UTLEGGSFORRETNING
AVHOLDT: 23/11/2015, KL. 09:00
BELØP: NOK 35.584
SAKSØKER: SKATTEOPPKREVEREN I ANDØY KOMMUNE
ORG.NR: 890492282
SAKSØKT: RIAN SVEIN-MARTIN ARNESEN
F.NR: 260267

SERVITUTTER

IKKE OVERFØRTE DOKUMENTER:

DEN MANUELLE GRUNNBOKEN HAR DOKUMENTER SOM ANTAS KUN Å HA HISTORISK BETYDNING,
ELLER SOM ER TINGLYST VEDRØRENDE MATRIKKELENHETENS GRENSE OG AREAL.

FOR SERVITUTTER ELDRE ENN FRADELINGSDATO OG EVENTUELLE AREALOVERFØRINGER
SOM KAN HA BETYDNING FOR DENNE MATRIKKELENHET HENVISES TIL HOVEDBRUKET/
AVGIVEREIENDOMMEN.
FOR FESTENUMMER GJELDER HENVISNINGEN SERVITUTTER ELDRE ENN FESTE KONTRAKTEN.

Ingen servitutter registrert

GRUNNDATA

3590 09/07/1973

REGISTRERING AV GRUNN
DENNE MATRIKKELENHET OPPRETTET FRA: KNR:1871 GNR:30
BNR:10

HJEMMELSOPPLYSNINGER

Hjemmelshavere

2106 11/05/1993 **HJEMMEL TIL GRUNN**
VEDERLAG: 125.000
RIAN SVEIN-MARTIN ARNESEN
F.NR: 260267

Påtegning til hjemmelsdokumenter

410409 09/05/2016 ** **TVANGSSALG BESLUTTET**
RIAN SVEIN-MARTIN ARNESEN
F.NR: 260267
TINGRETT: Vesterålen
SAKSNR: 16-041354TVA-VTRA

Urådigheter

DOKUMENTER AV SÆRLIG INTERESSE FOR SALG- ELLER PANTSETTELSESADGANG
SE DAGB.NR: 3522 DAGB.ÅR: 1961 URÅDIGHET

PENGEHEFTELSER

3522 04/09/1961 **URÅDIGHET**
INSKRENKING I EIGARRÅDVELDET I H T JORDLOVEN
GJELDER DENNE MATRIKKELENHET M.FL.

1050753 19/12/2007 **PANTEDOKUMENT**
BELØP: NOK 700.000
PANTHAVER: DNB BANK ASA
ORG.NR: 984851006

601903 13/08/2010 **UTLEGGSFORRETNING**
AVHOLDT: 13/08/2010, KL. 09:00
BELØP: NOK 14.611
SAKSØKER: R JACOBSEN AS
ORG.NR: 877337782
PROSSESSFULLM: CONSIG CREDIT AS
ORG.NR: 989644777
SAKSØKT: RIAN SVEIN-MARTIN ARNESEN
F.NR: 260267

1128968 22/12/2014 ** **TGL. PÅ NYTT/TVANGSFORR.**

281602 11/04/2011 **UTLEGGSFORRETNING**
AVHOLDT: 11/04/2011, KL. 10:15
BELØP: NOK 7.232
SAKSØKER: VSK FISKEREDSKAP AS
ORG.NR: 970902147
PROSSESSFULLM: ØKONETT AS
ORG.NR: 983767206
SAKSØKT: RIAN SVEIN-MARTIN ARNESEN
F.NR: 260267

909247 30/10/2012 **UTLEGGSFORRETNING**
AVHOLDT: 30/10/2012, KL. 10:00
BELØP: NOK 15.405
SAKSØKER: FISKERNES AGNFORSYNING SA
ORG.NR: 938613931
PROSSESSFULLM: FISKERNES AGNFORSYNING SA
ORG.NR: 938613931
SAKSØKT: RIAN SVEIN-MARTIN ARNESEN

15907 90719107
20161206 20651

528730 26/06/2013 F.NR: 260267
UTLEGGSFORRETNING
AVHOLDT: 25/06/2013, KL. 09:00
BELØP: NOK 95.243
SAKSØKER: SKATTEOPPKREVEREN I ANDØY KOMMUNE
ORG.NR: 890492282
SAKSØKT: RIAN SVEIN-MARTIN ARNESEN
F.NR: 260267

90204 02/02/2015 **UTLEGGSFORRETNING**
AVHOLDT: 02/02/2015, KL. 09:00
BELØP: NOK 9.586
SAKSØKER: ANDENES HAVNESERVICE AS
ORG.NR: 990645329
PROSSESSFULLM: LINDORFF AS
ORG.NR: 835302202
SAKSØKT: RIAN SVEIN-MARTIN ARNESEN
F.NR: 260267

128592 12/02/2015 **UTLEGGSFORRETNING**
AVHOLDT: 12/02/2015, KL. 09:30
BELØP: NOK 14.961
SAKSØKER: REDNINGSSSELKAPET - NORSK SELSKAB TIL SKIBBRUDNES
ORG.NR: 954360709
PROSSESSFULLM: LINDORFF AS
ORG.NR: 835302202
SAKSØKT: RIAN SVEIN-MARTIN ARNESEN
F.NR: 260267

128622 12/02/2015 **UTLEGGSFORRETNING**
AVHOLDT: 12/02/2015, KL. 09:30
BELØP: NOK 11.970
SAKSØKER: HARSTAD ELEKTRONIKK AS
ORG.NR: 959393400
PROSSESSFULLM: KREDINOR SA
ORG.NR: 953556472
SAKSØKT: RIAN SVEIN-MARTIN ARNESEN
F.NR: 260267

543330 17/06/2015 **UTLEGGSFORRETNING**
AVHOLDT: 17/06/2015, KL. 13:30
BELØP: NOK 5.782
SAKSØKER: EL-TEAM AS
ORG.NR: 983389317
PROSSESSFULLM: ACCOUNTOR CREDIT AS
ORG.NR: 981001338
SAKSØKT: RIAN SVEIN-MARTIN ARNESEN
F.NR: 260267

274915 23/03/2016 **UTLEGGSFORRETNING**
AVHOLDT: 23/03/2016, KL. 10:02
BELØP: NOK 15.762
SAKSØKER: HARSTAD ELEKTRONIKK AS
ORG.NR: 959393400
PROSSESSFULLM: KREDINOR SA
ORG.NR: 953556472
SAKSØKT: RIAN SVEIN-MARTIN ARNESEN
F.NR: 260267

335104 15/04/2016 **UTLEGGSFORRETNING**
AVHOLDT: 15/04/2016, KL. 09:34
BELØP: NOK 11.407
SAKSØKER: REDNINGSSSELKAPET - NORSK SELSKAB TIL SKIBBRUDNES
ORG.NR: 954360709

363760 25/04/2016

PROSSESSFULLM: INTRUM JUSTITIA AS
ORG.NR: 848579122
SAKSØKT: RIAN SVEIN-MARTIN ARNESEN
F.NR: 260267

UTLEGGSFORRETNING

AVHOLDT: 25/04/2016, KL. 12:08
BELØP: NOK 12.800
SAKSØKER: DNB FORSIKRING AS
ORG.NR: 993020214
PROSSESSFULLM: LINDORFF AS
ORG.NR: 835302202
SAKSØKT: RIAN SVEIN-MARTIN ARNESEN
F.NR: 260267

585066 28/06/2016

UTLEGGSFORRETNING

AVHOLDT: 08/02/2010, KL. 13:50
BELØP: NOK 8.230
SAKSØKER: AS FISKEVEGN
ORG.NR: 924407573
PROSSESSFULLM: INTRUM JUSTITIA AS
ORG.NR: 848579122
SAKSØKT: RIAN SVEIN-MARTIN ARNESEN
F.NR: 260267

Tinglyst på ny etter fristen, opprinnelig tinglyst:
09.02.2010 i dokumentnummer 99551

SERVITUTTER

IKKE OVERFØRTE DOKUMENTER: DEN MANUELLE GRUNNBOKEN HAR DOKUMENTER SOM
ANTAS KUN Å HA HISTORISK BETYDNING, ELLER SOM ER TINGLYST VEDRØRENDE
MATRIKKELENHETENS GRENSE OG AREAL.

FOR SERVITUTTER ELDRE ENN FRADELINGSDATO OG EVENTUELLE AREALOVERFØRINGER
SOM KAN HA BETYDNING FOR DENNE MATRIKKELENHET HENVISES TIL HOVEDBRUKET/
AVGIVEREIENDOMMEN. FOR FESTENUMMER GJELDER HENVISNINGEN SERVITUTTER ELDRE ENN
FESTEKONTRAKTEN.

Ingen servitutter registrert.

GRUNNDATA

3590 09/07/1973

REGISTRERING AV GRUNN

DENNE MATRIKKELENHET OPPRETTET FRA: KNR:1871 GNR:30 BNR:10

For matrikkelenhet:

Kommune: **1871 - ANDØY** Utskriftsdato/klokkeslett: 16.11.2017 kl. 09:14
Gårdsnummer: **30** Produsert av: Andreas Thanke
Bruksnummer: **14** Attestert av: Andøy kommune

Orientering om matrikelbrev

Matrikelbrevet er hjemlet i «Lov om egedomsregistrering» (matrikellova) av 17. juni 2005. Etter definisjonen i matrikellovens § 3 d) er matrikelbrevet en attestert utskrift av matrikkelens som viser alle registrerte opplysninger om en matrikkelenhet ved oppgitt dato.

Om fullstendighet og nøyaktighet i matrikelbrevet

Matrikkelen ble etablert ved konvertering av data fra tidligere registre. Det kan variere hvor gode disse dataene er med hensyn på fullstendighet og nøyaktighet. I enkelte tilfeller kan grensepunkt og grenselinjer mangle helt eller delvis eller være feil registrert. Det kan også være feil og mangler ved registrert bygnings- og adresseinformasjon. Fullstendighet og stedfestingsnøyaktighet er generelt bedre innenfor enn utenfor tettbygd strøk. Vær oppmerksom på at for mange matrikkelenheter og bygg hefter usikkerhet ved arealet som oppgis.

For utfyllende informasjon: www.kartverket.no/matrikelbrev

Matrikkelenhet

Matrikkelenhetstype: Grunneiendom
Bruksnavn: BAKKEVOILL
Etableringsdato: 09.07.1973
Skyld: 0,01
Er tinglyst: Ja
Har festegrunner: Nei
Er seksjonert: Nei

Arealrapport

Areal (m2) Kommentar

1 686,6

Beregna areal for 30 / 14

Eierforhold

Tinglyste eierforhold

| Rolle | Status | Ans.d./org.nr | Navn | Bruksenhet | Adresse | Andel |
|---------------|--------|---------------|---------------------------|------------|-----------------------------------|-------|
| Hjemmelshaver | | 260267 | RIAN SVEIN-MARTIN ARNESEN | | KILDALVEIEN 482 9151 STORSLETT | 1 / 1 |

Forretninger

Forretningstype

Arsak til feilretting

Tinglysingsstatus

Tinglysingsstatusdato

Forretningsdato

Matrikkelføringsdato

Signatur

Skylddeling

09.07.1973

| Rolle | Matrikkelenhet | Arealending |
|----------|----------------|-------------|
| Avgiver | 1871 - 30/10 | 0 |
| Mottaker | 1871 - 30/14 | 0 |

Adresser

Adressestype

Matrikkeladressenavn
RAMSÅ

Gårdsnr
30

Bruksnr
14

Festener
0

Undernr
0

Kretser
Grunnkrets
Valgkrets:

0201 BREIVIK/RAMSÅ
3 DVERBERG/SAURA

Kirkesogn:
Postnr.område:
Tettsted:

10080301 Dverberg
8485 DVERBERG

Bygning og bygningssendring

Bygningsnr: 190 311 406

Løpenr:

Bebyggd areal: 0 Ant. boliger: 1

Bruksareal bolig: 123 Ant. etasjer: 1

Bygningssendingskode:

BRA annet: 0 Vannforsyning:

Bygningstype: Enebolig

Bruksareal totalt: 123 Avløp:

Næringsgruppe: Bolig

Alternativt areal: 0 Har heis: Nei

Bygningssstatus: Tatt i bruk

Alternativt areal 2: 0

Energikilder:

Oppvarming:

Etasje: H01 1 123.0 0.0 123.0

Etasje: H01 1 123.0 0.0 123.0

Etasje: H01 1 123.0 0.0 123.0

Bruksenheter

Adresse: H0101

30/14

Bruksenhetstype: Bolig

Bruksareal: 123

Bruksareal rom: 0

Kjøkken: 0

Kjøkkenilgang: 0

Bad: 0

WC: 0

Mat. senhet: 30/14

Bygningsnr: 300 178 468

Løpenr:

Bebyggd areal: 37 Ant. boliger: 0

Bruksareal bolig: 0 Ant. etasjer: 1

Bygningssendingskode:

BRA annet: 33 Vannforsyning:

Bygningstype: Garasjeuthus anneks til bolig

Bruksareal totalt: 33 Avløp:

Næringsgruppe: Annet som ikke er næring

Alternativt areal: 0 Har heis: Nei

Bygningssstatus: Tatt i bruk

Alternativt areal 2: 0

Energikilder:

Oppvarming:

Etasje: H01 0 0.0 33.0 33.0

Etasje: H01 0 0.0 33.0 33.0

Etasje: H01 0 0.0 33.0 33.0

Bruksenheter

Adresse: H0101

30/14

Bruksenhetstype: Unummerert bruksenhet

Bruksareal: 0

Bruksareal rom: 0

Kjøkken: 0

Kjøkkenilgang: 0

Bad: 0

WC: 0

Mat. senhet: 30/14

Oversiktskart for 30 / 14

Målestokk 1:1 000
EUREF89 UTM Sone 33

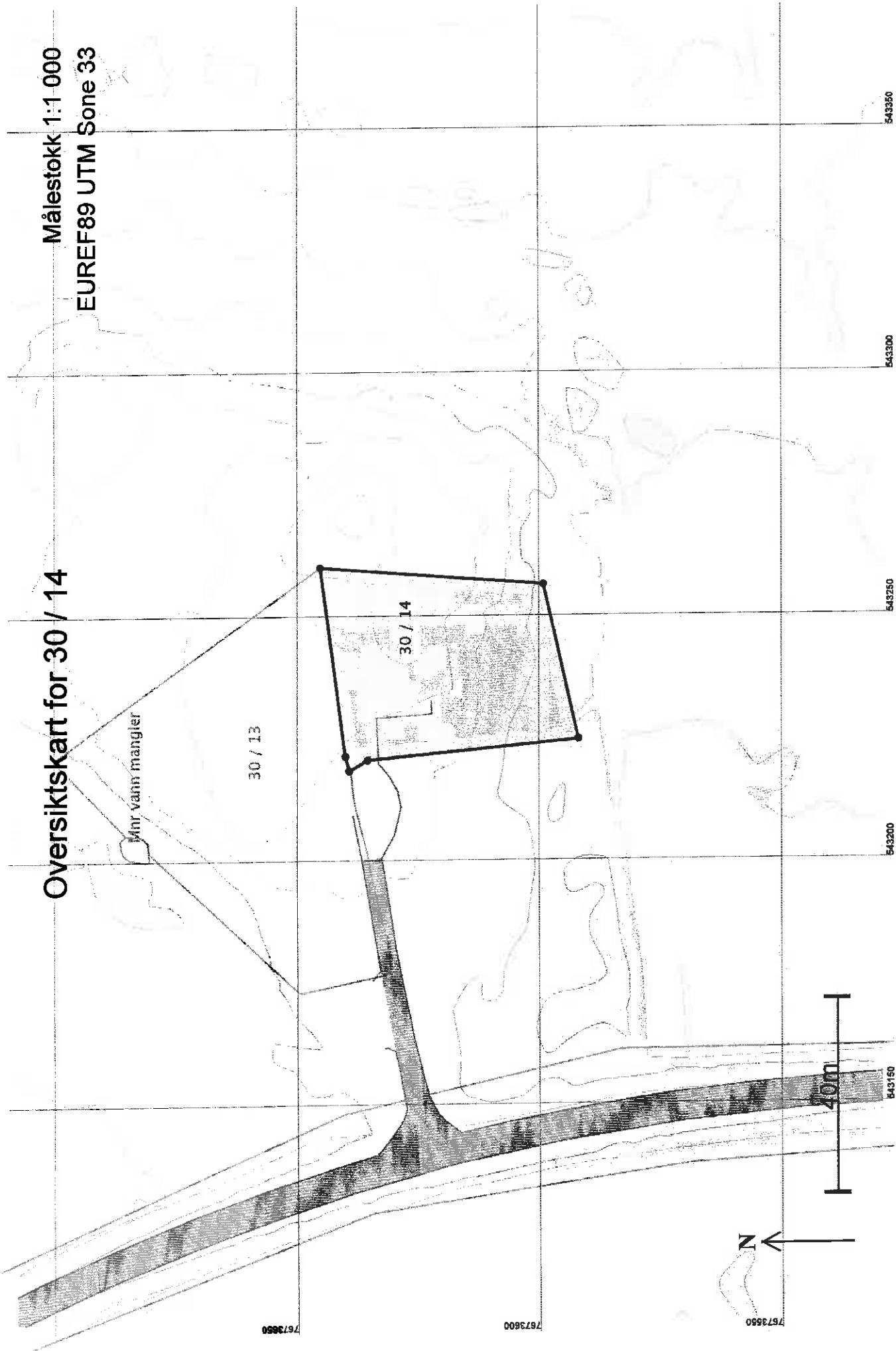

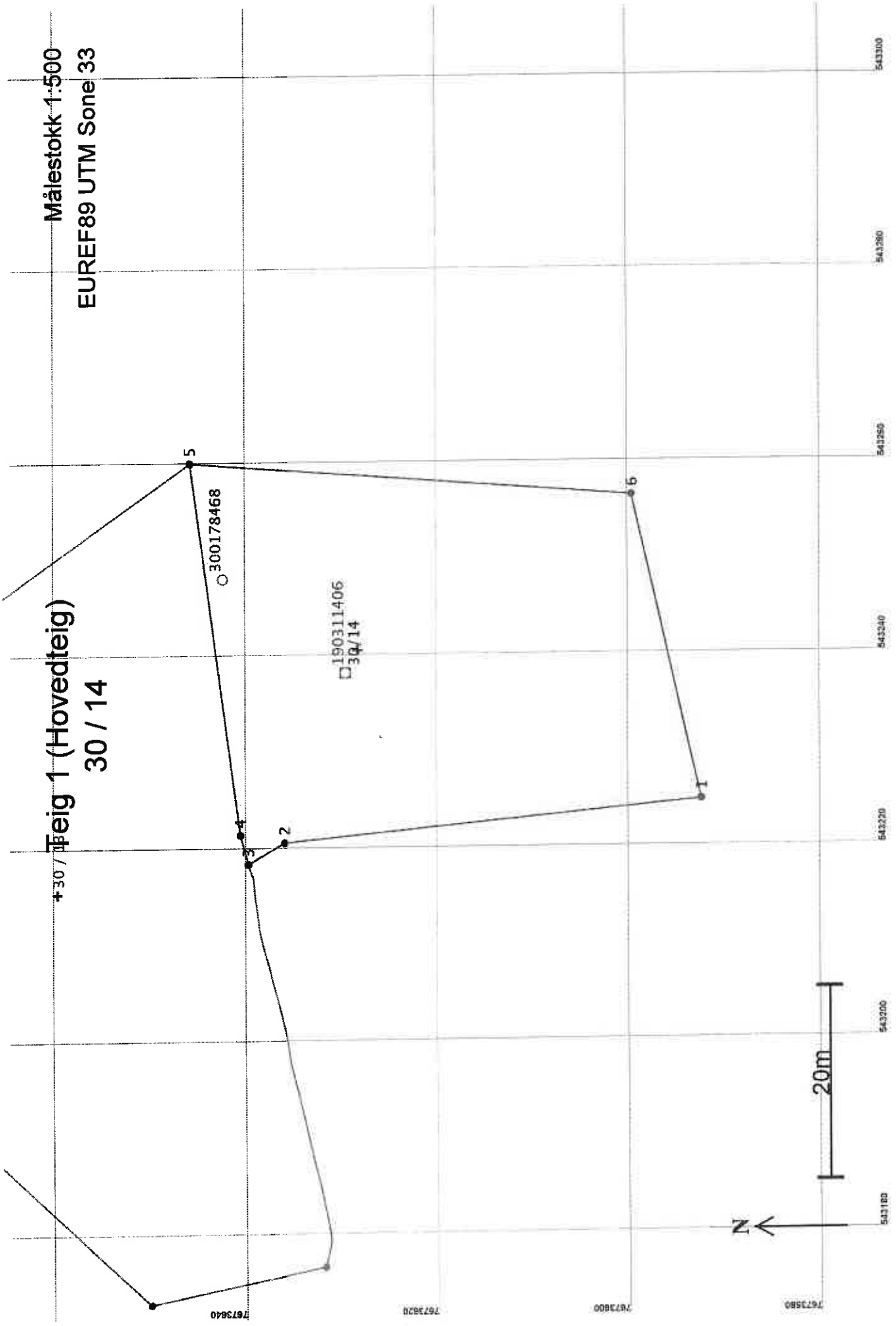

Feig 1 (Hovedteig)
30 / 14

Målestokk 1:500
EUREF89 UTM Sone 33

○ 300178468

□ 190311406
3Q/14

N

20m

Areal og koordinater

Areal: 1 686,6

Arealmerknad:

Representasjonssystem: EUREF89 UTM Sone 33**Nord:** 7673629**Øst:** 543240**Grensepunkt / Grenselinje****Ytre avgrensing**

| Løpenr | Nord | Øst | Grensemerke nedsatt i / Lengde Hjelpelinjetype | Grensepunkttype / Hjelpelinjetype | Målemetode | Nøyaktighet | Radius |
|--------|------------|-----------|--|-----------------------------------|---|-------------|--------|
| 1 | 7673592,76 | 543224,69 | Ikke spesifisert | Ukjent | 55 Digitalisert på dig.bord fra strek-kart: Papirkopi | 200 | 200 |
| 2 | 7673636,38 | 543220,48 | 43,82 Ikke hjelpelinje Ikke spesifisert | Ukjent | 55 Digitalisert på dig.bord fra strek-kart: Papirkopi | 200 | 200 |
| 3 | 7673640,12 | 543218,31 | 4,32 Ikke hjelpelinje Ikke spesifisert | Geometrisk hjelpепunkt | 55 Digitalisert på dig.bord fra strek-kart: Papirkopi | 200 | 200 |
| 4 | 7673640,91 | 543221,31 | 3,10 Ikke hjelpelinje Ikke spesifisert | Ukjent | 55 Digitalisert på dig.bord fra strek-kart: Papirkopi | 200 | 200 |
| 5 | 7673646,09 | 543259,86 | 38,90 Ikke hjelpelinje Ikke spesifisert | Ukjent | 55 Digitalisert på dig.bord fra strek-kart: Papirkopi | 200 | 200 |
| 6 | 7673599,98 | 543256,29 | 46,25 Ikke hjelpelinje Ikke spesifisert | Ukjent | 55 Digitalisert på dig.bord fra strek-kart: Papirkopi | 200 | 200 |
| | | | 32,41 Ikke hjelpelinje | | | | |

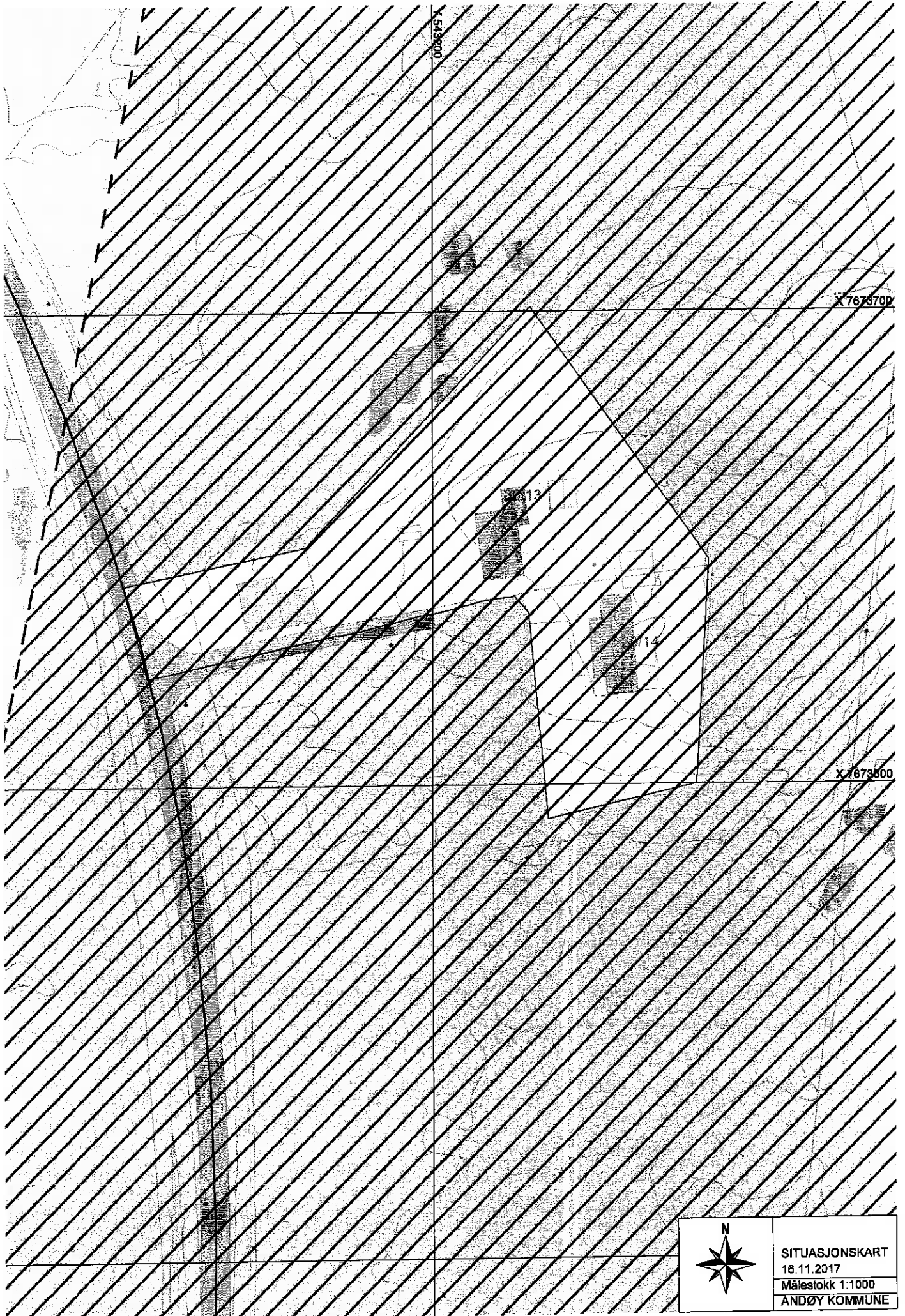

X 643000

X 7673700

13

14

X 7673800



SITUASJONSKART
16.11.2017
Målestokk 1:1000
ANDØY KOMMUNE

Y 543200

Y 543300

X 7673700

X 7673600

13

14



SITUASJONSKART
16.11.2017
Målestokk 1:1000
ANDØY KOMMUNE

Y 543200

X 7673700

30/13
30.13.0.0

30.1430014

X 7673600

V1623



SITUASJONSKART
16.11.2017
Målestokk 1:1000
ANDØY KOMMUNE



1/20
 1/20

FRONT

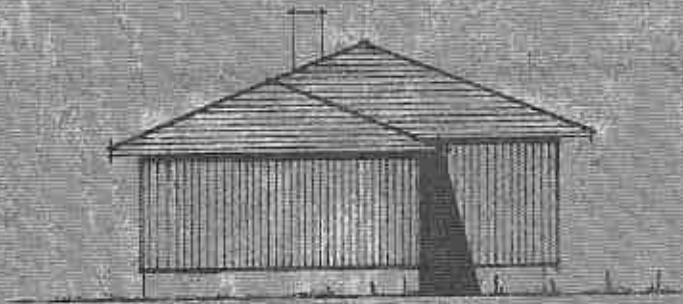

REAR

EXAMPLE NO. 11 - DRYER - 20' x 20'

VIEW FROM REAR SECTION - SEE PLAN



SECTION



SEE PLAN FOR LOCATION OF CHIMNEY

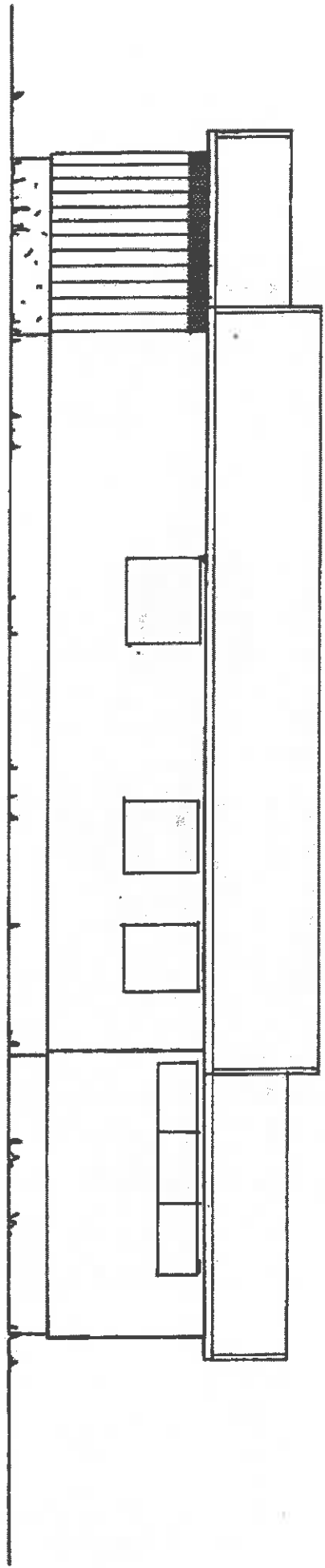
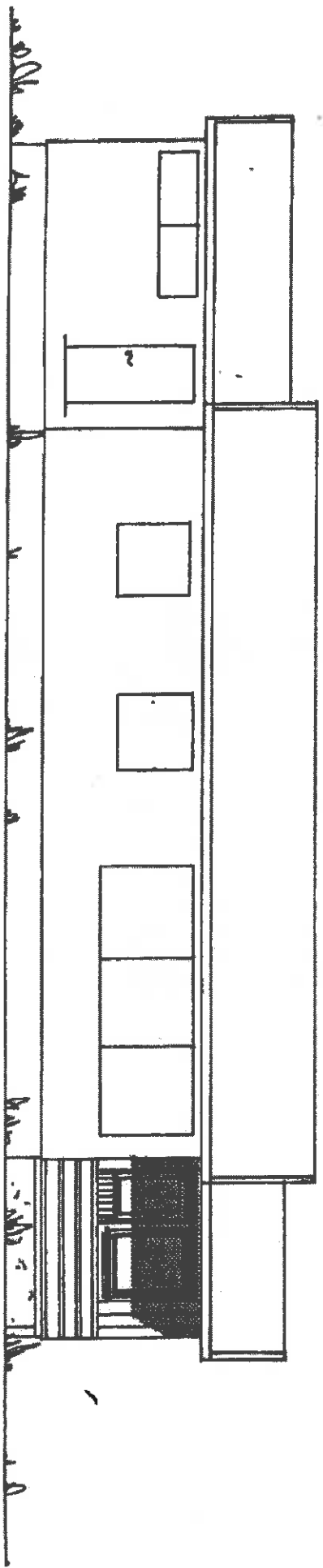

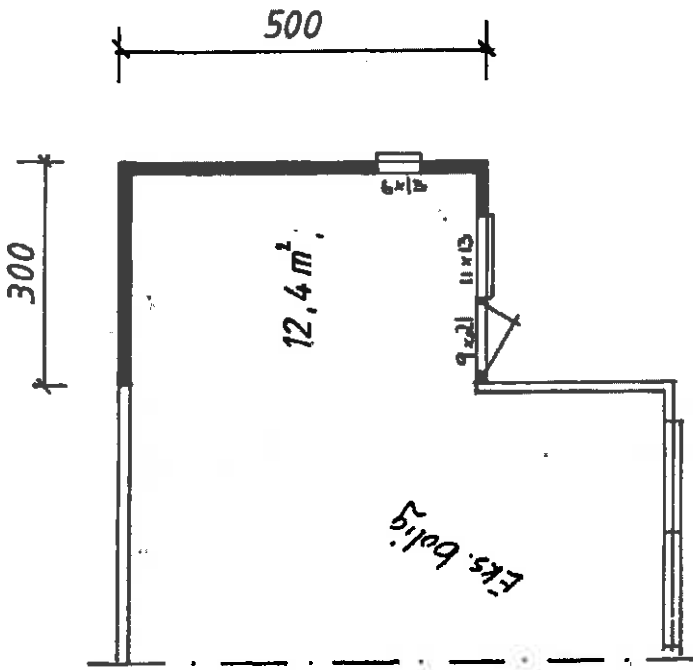
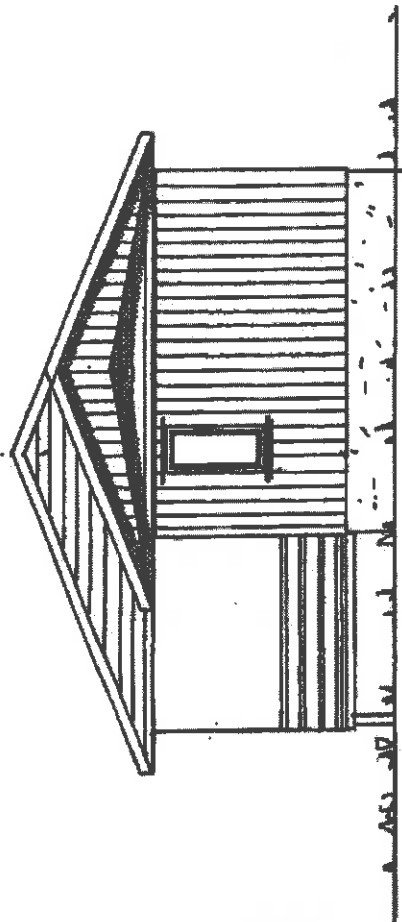

| | | | | |
|---------------------------|------------------------------|------------|--------------------|---------------|
| Dato 9/5-83 | Konstr./Tegnet K. Uggeman | Godkjent | Målestokk 1:100 | |
| TILBYGG FOR Jan Arne Rian | | | Erstatning for: | Erstattet av: |
| Henvielse: | | Beregning: | | |

3

4

2

1

E

A

| REVISIONS TO SPECIFICATIONS | |
|-----------------------------|-----------------|
| NO. | DESCRIPTION |
| 1 | As per drawings |
| 2 | As per drawings |
| 3 | As per drawings |
| 4 | As per drawings |
| 5 | As per drawings |
| 6 | As per drawings |
| 7 | As per drawings |
| 8 | As per drawings |
| 9 | As per drawings |
| 10 | As per drawings |
| 11 | As per drawings |
| 12 | As per drawings |
| 13 | As per drawings |
| 14 | As per drawings |
| 15 | As per drawings |
| 16 | As per drawings |
| 17 | As per drawings |
| 18 | As per drawings |
| 19 | As per drawings |
| 20 | As per drawings |
| 21 | As per drawings |
| 22 | As per drawings |
| 23 | As per drawings |
| 24 | As per drawings |
| 25 | As per drawings |
| 26 | As per drawings |
| 27 | As per drawings |
| 28 | As per drawings |
| 29 | As per drawings |
| 30 | As per drawings |
| 31 | As per drawings |
| 32 | As per drawings |
| 33 | As per drawings |
| 34 | As per drawings |
| 35 | As per drawings |
| 36 | As per drawings |
| 37 | As per drawings |
| 38 | As per drawings |
| 39 | As per drawings |
| 40 | As per drawings |
| 41 | As per drawings |
| 42 | As per drawings |
| 43 | As per drawings |
| 44 | As per drawings |
| 45 | As per drawings |
| 46 | As per drawings |
| 47 | As per drawings |
| 48 | As per drawings |
| 49 | As per drawings |
| 50 | As per drawings |

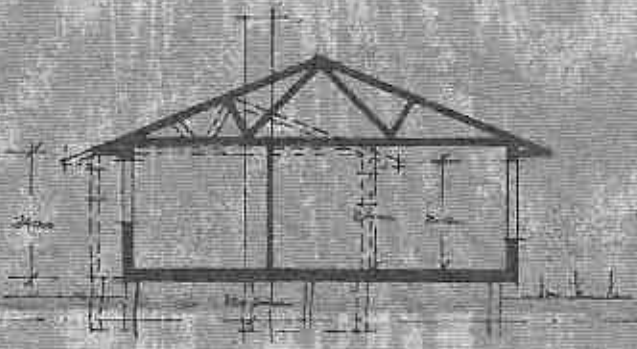

| | | | |
|-------------------------|------|-----------------|-------|
| Type 71+ M/Bader | | REV. 106 2/6/22 | |
| NO. | DATE | BY | CHKD. |
| | | | |
| E. BLOCK WATNE | | 135830 | |
| ENGINEER | | 1/27 | |
| ARCHITECT | | 3/20 | |
| CONTRACT NO. | | 135830 | |
| PROJECT NO. | | 135830 | |
| SHEET NO. | | 135830 | |
| SCALE | | 1/4" = 1'-0" | |
| DATE | | 3/20/22 | |
| DRAWN BY | | E. Block Watne | |
| CHECKED BY | | E. Block Watne | |
| APPROVED BY | | E. Block Watne | |

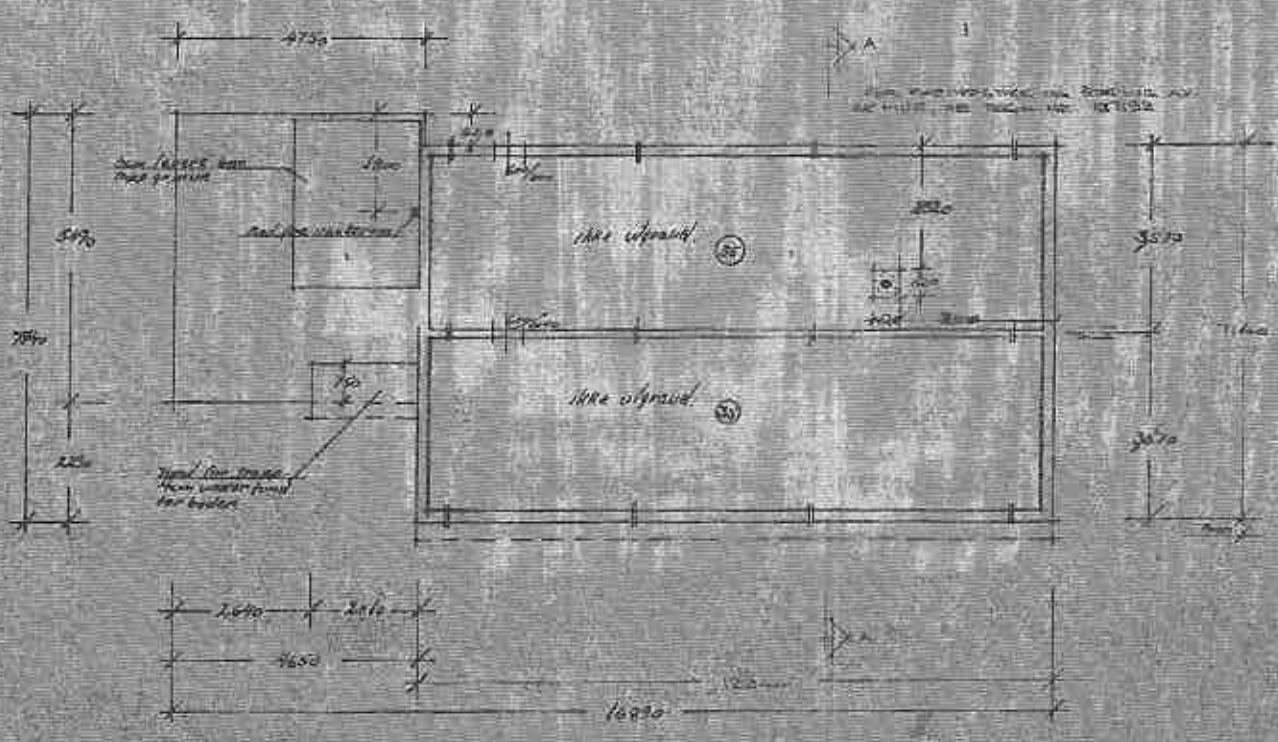
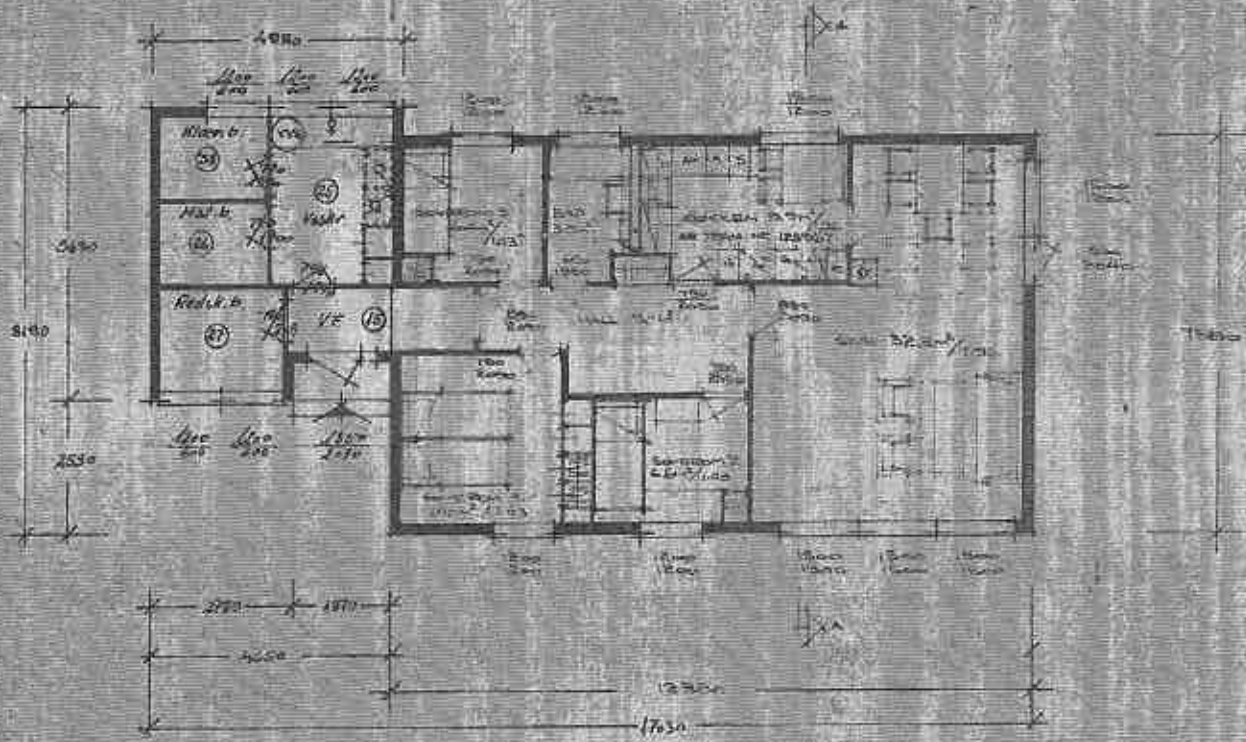

BRUKSTILLATELSE

Bygningslovens § 99, nr. 2 og 3

[L. Jan E. Pihl]
.....
[Pausa]
.....
[M/S Damborg]

Etter besiktigelse foretatt den 2/10-74 gis herved midlertidig

brukstillatelse av 1 vindkast på eiendommen

Gnr 30 bnr 14-10 i Aud. Eken.

Merknader:

Gjenstående arbeider må utføres snarest og ferdigbesiktigelse avholdt innen

..... den 8/10-74
.....
.....

ENERGIATTEST

| | |
|-----------------------|--------------|
| Adresse | Ramså |
| Postnr | 8485 |
| Sted | Dverberg |
| Andels-/leilighetsnr. | / |
| Gnr. | 30 |
| Bnr. | 14 |
| Seksjonsnr. | |
| Festnr. | |
| Bygn. nr. | |
| Bolignr. | |
| Merknr. | A2017-835038 |
| Dato | 17.11.2017 |

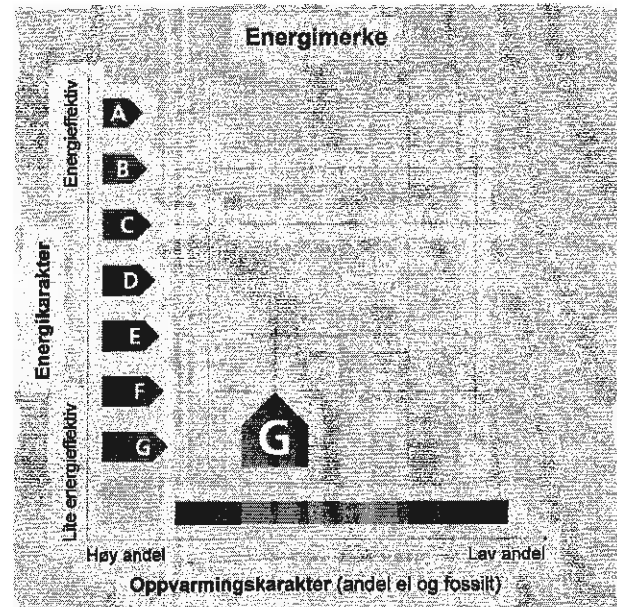

| | |
|------------|------------------|
| Eier | Svein M. Rian |
| Immeidt av | Trude Marie Wold |

Energilattesten er bekreftet og offisiell. Bygningens identitet og eierforhold er ikke bekreftet fra Matrikkelen

Energimerket angir boligens energistandard. Energimerket består av en energikarakter og en oppvarmingskarakter, se i figuren. Energimerket symboliseres med et hus, hvor fargen viser oppvarmingskarakter, og bokstaven viser energikarakter.

Energikarakteren angir hvor energieffektiv boligen er, inkludert oppvarmingsanlegget. Energikarakteren er beregnet ut fra den typiske energibruken for boligtypen. Beregningene er gjort ut fra normal bruk ved et gjennomsnittlig klima. Det er boligens energimessige standard og ikke bruken som bestemmer energikarakteren. A betyr at boligen er energieffektiv, mens G betyr at

boligen er lite energieffektiv. En bolig bygget etter byggeforskriftene vedtatt i 2010 vil normalt få C.

Oppvarmingskarakteren forteller hvor stor andel av oppvarmingsbehovet (romoppvarming og varmtvann) som dekkes av elektrisitet, olje eller gass. Grønn farge betyr lav andel el, olje og gass, mens rød farge betyr høy andel el, olje og gass. Oppvarmingskarakteren skal stimulere til økt bruk av varmepumper, solenergi, biobrensel og fjernvarme.

Om bakgrunnen for beregningene, se www.energimerking.no

Målt energibruk

Brukeren har valgt å ikke oppgi målt energibruk.



Skatteetaten

Dato
17.11.2017

U.off. offl. § 13, lignl. § 3-13 nr. 1

ADVOKATFIRMAET WOLD AS
Postboks 400
8401 SORTLAND

Bekreftelse på likningsverdi:

Kommune: 1871 ANDØY

Gnr 30 Bnr 14 Fnr 0 Snr 0

Eiendommens adresse:

, 8485 DVERBERG

Likningsverdi for inntektsåret 2016:

Som primærbolig: kr 276 423
Som sekundærbolig: kr 884 554

Dokumentet er elektronisk godkjent og er derfor ikke signert

Skatteetaten.no

Tlf 800 80000