

Tilstandsrapport

Side 1 av 3



Merke	Toyota	Antall nøkler	2	Bruktimportert	Nei
Modell	RAV4	Antirustgaranti	Nei	Registerrem skiftet, dato	
Variante	2,2 D-CAT 4WD	Motor, syl volum	2,2 l	Registerrem skiftet, km	0
Drivhjul	4x4	Motor, effekt	150Hk	Siste service	08.06.2016
Girtype	Automat	Drivstoff:	Diesel	PKK utført	Nei
Kjennemerke	XV66839	Trimmet/chiptunet	Nei	Servicehefte/ servicer fulgt	Ja
Underst. Nr	JTMDBREX0D017837			Vognmappe m/instruksjonsbok	Ja
Kilometerstand	185223	Bekreftet km	Ja	Tidligere større skade	Ja
Årsmodell	2013	Koll. puter utkoblet	Nei	Tidligere annet enn normal bruk	drosje
Reg. første gang	01.07.2013	Heftelser	Nei	Rapportdato	14.06.2016

TEKNISK VURDERING - Trafikk og sikkerhet:

Samlet vurdering	Merknader - bedre enn samlet vurdering	Merknader - svakere enn samlet vurdering
Normal iht alder og kjørelengde.	A Service Stor service	

UTVENDIG VURDERING - Eksteriør og utvendig lys:

Samlet vurdering	Merknader - bedre enn samlet vurdering	Merknader - svakere enn samlet vurdering
Normal iht alder og kjørelengde.	A Lakk Karroserskader ordnet av tidligere eier A Dører/bakluke Dørhengsler defekt/sliit A Speil Skifte av speilhus vf A Frontvindu/vinduer Fortsetter på side 3	

INNVEDIG VURDERING - Interiør og instrumenter:

Samlet vurdering	Merknader - bedre enn samlet vurdering	Merknader - svakere enn samlet vurdering
Normal iht alder og kjørelengde.		

Generell beskrivelse/kommentar

Dato	Signatur selger
Dato	Signatur kunde

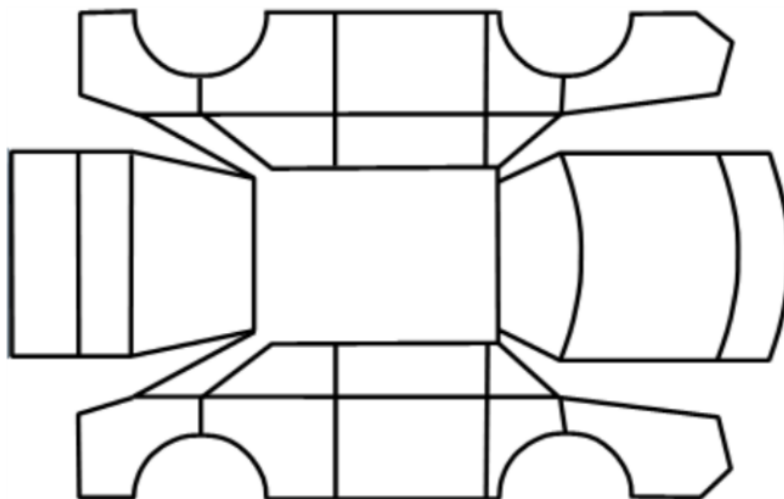

Toyota Nordvik AS, Mosjøen

Kontrollpunkter som ligger til grunn for tilstandsrapporten.

Merk: Kontrollen omfatter de av nedenstående punkter som er aktuelle for angjeldende bil ut fra bilens tekniske spesifikasjoner og utstyr.

Kriteria for vurdering:

Teknisk vurdering av bilen er gjort med utgangspunkt i bilens alder og kjørelengde, og hva som ansees som normalt generelt for biler av denne alder og kjørelengde.

Samlet vurdering, teknisk, utvendig og innvendig:

Angis med følgende bedømminger: "Bedre/mindre slitt enn normalt iht alder og kjørelengde", "Normalt iht alder og kjørelengde", "Mer slitt enn normalt iht alder og kjørelengde".

Bedømming, beskrivelse av grunnlag for merknader (A,B,C,D):

A: Nytt/Byttet. B: Normal brukt tilstand/funksjon iht alder og kjørelengde. C: Slitt/skadet/svak funksjon, mer enn normalt iht alder og kjørelengde. D: Defekt.

Trafikksikkerhet og miljø:

Bruk av denne tilstandsrapporten forutsetter som et totalt minstekrav at bilen tilfredsstiller kjøretøysforskriftenskrav for godkjenning (PKK) på leveringstidspunktet, med mindre annet er angitt i merknadsfeltet på side 1. For sjekkpunktene avgass og støy angis bilens tilstand kun med karakterene B (godkjent) eller D (ikke godkjent).

KONTROLLPUNKTER

(Kontrollerte punkter kan avvike, avhengig av bilens utstyr)

Trafikk og sikkerhet

Motor og miljø

Avgass
Avlesning av feilkoder
Batteri
Tenningsanlegg
Drivstoffanlegg
Dynamo/lading
Eksosanlegg
Elektroniske systemer
Kjølesystem/vannpumpe
Lekkasjer (forurensning)
Motorfester/demper
Oljeforbruk/røykutvikling
Service
Start/arbeidslyd
Støy
Trekraft
Turbo/Ladeluftkjøler/kompressor
Dieselpumpe/dyser/gløding

Gir og drivlinje

Girkassefunksjon
Differensial funksjon
Clutch/Kobling
System for stabilitet (ESP)

Hjuloppheng og styring

Retningsstabilitet/selvoppretting
Ratt/styringsmekanisme
Hjullager
Fjærer/luftbelger
Ledd
Stabilisatorstag

Bremser

Bremsefunksjon/ABS
Pedal/vandring
Parkeringsbrems betjening
Bremsekraftforsterker
Lasteavhengig ventil
Bremsebelegg
Tromler/Skiver
Rør/slanger
Lekkasjer

Eksteriør og utvendig lys

Eksteriør

Lakk
Antirustbehandling/under bil
Panser
Kanaler
Dører/bakluke
Låser/tyverisikring
Skjermer
Støtfanger/grill
Sensorer/parkeringssensor
Tak/takluke/panoramatak
Cabriolet/hardtop
Speil
Elektronisk forbindelse til tilhenger
Rust
Frontvindu/vinduer
Vinduspussere/-spyler/lyktespyler
Dekk/reservehjul
Felger/muttere/bolter
Avtagbar tilhengerkule

Utvendig lys

Lysfunksjon foran
Lysfunksjon bak
Markeringslys
Retningslys
Nødsignallys
Parkeringslys
Refleks
Andre lys

Interiør og instrumenter

Dashbord
Instrumenter og brytere
Midtkonsoll/midtarmlene
Dørtrekk
Seter
Taktrekk
Tepper/bekledning
Baggasjeromsskjuler
Vindusheiser
Billbelte
Airbager
Varme/AC/klimaanlegg
Signalhorn/lydsignal
Radio/CD/audio/iPod/USB
DVD spiller/skjermer
Navigasjon
Refleksvest
Varseltrekant
Skillevegg varerom

TEKNISK VURDERING - Trafikk og sikkerhet:

Samlet vurdering	Merknader - bedre enn samlet vurdering	Merknader - svakere enn samlet vurdering
Normal iht alder og kjørelengde.		

UTVENDIG VURDERING - Eksteriør og utvendig lys:

Samlet vurdering	Merknader - bedre enn samlet vurdering	Merknader - svakere enn samlet vurdering
Normal iht alder og kjørelengde.	Slitt frontvindu	

INNVENDIG VURDERING - Interiør og instrumenter:

Samlet vurdering	Merknader - bedre enn samlet vurdering	Merknader - svakere enn samlet vurdering
Normal iht alder og kjørelengde.		