

# Tilstandsrapport

Side 1 av 3



FORBRUKERRÅDET



Merke	Mitsubishi	Antall nøkler	2	Bruktimportert	Nei
Modell	Pajero	Antirustgaranti	Ja	Registerrem skiftet, dato	
Variante	Instyle 3.2-200 AT	Motor, syl volum	3,2 l	Registerrem skiftet, km	0
Drivhjul	4x4	Motor, effekt	200Hk	Siste service	03.02.2016
Girtype	Automat	Drivstoff:	Diesel	PKK utført	Ja
Kjennemerke	XV63485	Trimmet/chiptunet	Nei	Servicehefte/ servicer fulgt	Nei
Underst. Nr	JMBLYV98WAJ400272			Vognmappe m/instruksjonsbok	Ja
Kilometerstand	183000	Bekreftet km	Ja	Tidligere større skade	Nei
Årsmodell	2010	Koll. puter utkoblet	Nei	Tidligere annet enn normal bruk	
Reg. første gang	30.12.2009	Heftelser	Nei	Rapportdato	19.05.2016

## TEKNISK VURDERING - Trafikk og sikkerhet:

Samlet vurdering	Merknader - bedre enn samlet vurdering	Merknader - svakere enn samlet vurdering
Normal iht alder og kjørelengde.	A Service Utført 180000km service. A Stabilisatorer/stag Skiftet indre stab.stag foringer foran begge sider, og Sta b.stag ledd venstre bak. A Bremsfunksjon/ABS Skiftet Bremskalippere, bremseskiver og bremsesklosser for  Fortsetter på side 3	

## UTVENDIG VURDERING - Eksteriør og utvendig lys:

Samlet vurdering	Merknader - bedre enn samlet vurdering	Merknader - svakere enn samlet vurdering
Normal iht alder og kjørelengde.	A Dekk Montert nye sommerdekk	C Skjermer Lakkriper på hulbuelist H.F

## INNVENDIG VURDERING - Interiør og instrumenter:

Samlet vurdering	Merknader - bedre enn samlet vurdering	Merknader - svakere enn samlet vurdering
Normal iht alder og kjørelengde.		

## Generell beskrivelse/kommentar

Neste frist for godkjent EU-kontroll: 31.05.2017  
Neste frist for service etter 1. år/20 000km  
Motorens register har kjede uten skifteintervall.  
Godkjent tilstand på frontrute, sommerdekk og vinterdekk  
Normal slitasje på karosseri og interiør ut ifra alder og km stand

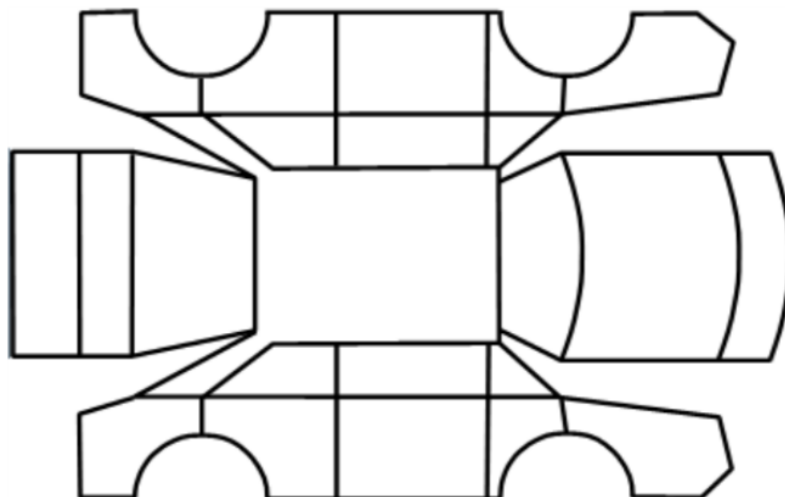

Dato \_\_\_\_\_ Signatur selger \_\_\_\_\_

Dato \_\_\_\_\_ Signatur kunde \_\_\_\_\_

**Bilalliansen AS**

## Kontrollpunkter som ligger til grunn for tilstandsrapporten.

**Merk: Kontrollen omfatter de av nedenstående punkter som er aktuelle for angjeldende bil ut fra bilens tekniske spesifikasjoner og utstyr.**

### Kriteria for vurdering:

Teknisk vurdering av bilen er gjort med utgangspunkt i bilens alder og kjørelengde, og hva som ansees som normalt generelt for biler av denne alder og kjørelengde.

### Samlet vurdering, teknisk, utvendig og innvendig:

Angis med følgende bedømminger: "Bedre/mindre slitt enn normalt iht alder og kjørelengde", "Normalt iht alder og kjørelengde", "Mer slitt enn normalt iht alder og kjørelengde".

### Bedømming, beskrivelse av grunnlag for merknader (A,B,C,D):

A: Nytt/Byttet. B: Normal brukt tilstand/funksjon iht alder og kjørelengde. C: Slitt/skadet/svak funksjon, mer enn normalt iht alder og kjørelengde. D: Defekt.

### Trafikksikkerhet og miljø:

Bruk av denne tilstandsrapporten forutsetter som et totalt minstekrav at bilen tilfredsstillers kjøretøysforskriftenskrav for godkjenning (PKK) på leveringstidspunktet, med mindre annet er angitt i merknadsfeltet på side 1. For sjekkpunktene avgass og støy angis bilens tilstand kun med karakterene B (godkjent) eller D (ikke godkjent).

## KONTROLLPUNKTER

(Kontrollerte punkter kan avvike, avhengig av bilens utstyr)

### Trafikk og sikkerhet

#### Motor og miljø

Avgass  
Avlesning av feilkoder  
Batteri  
Tenningsanlegg  
Drivstoffanlegg  
Dynamo/lading  
Eksosanlegg  
Elektroniske systemer  
Kjølesystem/vannpumpe  
Lekkasjer (forurensning)  
Motorfester/demper  
Oljeforbruk/røykutvikling  
Service  
Start/arbeidslyd  
Støy  
Trekraft  
Turbo/Ladeluftkjøler/kompressor  
Dieselpumpe/dyser/gløding

#### Gir og drivlinje

Girkassefunksjon  
Differensial funksjon  
Clutch/Kobling  
System for stabilitet (ESP)

#### Hjuloppheng og styring

Retningsstabilitet/selvoppretting  
Ratt/styringsmekanisme  
Hjullager  
Fjærer/luftbelger  
Ledd  
Stabilisatorstag

#### Bremser

Bremsefunksjon/ABS  
Pedal/vandring  
Parkeringsbrems betjening  
Bremsekraftforsterker  
Lasteavhengig ventil  
Bremsebelegg  
Tromler/Skiver  
Rør/slanger  
Lekkasjer

#### Eksteriør og utvendig lys

##### Eksteriør

Lakk  
Antirustbehandling/under bil  
Panser  
Kanaler  
Dører/bakluke  
Låser/tyverisikring  
Skjermer  
Støtfanger/grill  
Sensorer/parkeringssensor  
Tak/takluke/panoramatak  
Cabriolet/hardtop  
Speil  
Elektronisk forbindelse til tilhenger  
Rust  
Frontvindu/vinduer  
Vinduspussere/-spyler/lyktespyler  
Dekk/reservehjul  
Felger/muttere/bolter  
Avtagbar tilhengerkule

#### Utvendig lys

Lysfunksjon foran  
Lysfunksjon bak  
Markeringslys  
Retningslys  
Nødsignallys  
Parkeringslys  
Refleks  
Andre lys

#### Interiør og instrumenter

Dashbord  
Instrumenter og brytere  
Midtkonsoll/midtarmlene  
Dørtrekk  
Seter  
Taktrekk  
Tepper/bekledning  
Baggasjeromsskjuler  
Vindusheiser  
Billbelte  
Airbager  
Varme/AC/klimaanlegg  
Signalhorn/lydsignal  
Radio/CD/audio/iPod/USB  
DVD spiller/skjermer  
Navigasjon  
Refleksvest  
Varseltrekant  
Skillevegg varerom

**TEKNISK VURDERING - Trafikk og sikkerhet:**

Samlet vurdering	Merknader - bedre enn samlet vurdering	Merknader - svakere enn samlet vurdering
Normal iht alder og kjørelengde.	an	

**UTVENDIG VURDERING - Eksteriør og utvendig lys:**

Samlet vurdering	Merknader - bedre enn samlet vurdering	Merknader - svakere enn samlet vurdering
Normal iht alder og kjørelengde.		

**INNVENDIG VURDERING - Interiør og instrumenter:**

Samlet vurdering	Merknader - bedre enn samlet vurdering	Merknader - svakere enn samlet vurdering
Normal iht alder og kjørelengde.		