

# Tilstandsrapport

Side 1 av 2



FORBRUKERRÅDET



Merke	Mitsubishi	Antall nøkler	2	Bruktimportert	Nei
Modell	Grandis	Antirustgaranti	Ja	Registerrem skiftet, dato	04.11.2013
Variant	2,0 DI-D Intense	Motor, syl volum	2,0 l	Registerrem skiftet, km	118238
Drivhjul	Forhjulsdraft	Motor, effekt	136Hk	Siste service	11.04.2016
Girtype	Manuell	Drivstoff:	Diesel	PKK utført	Ja
Kjennemerke	YA59547	Trimmet/chiptunet	Nei	Servicehefte/ servicer fulgt	Ja
Underst. Nr	JMBLJNA8W6Z007023			Vognmappe m/instruksjonsbok	Ja
Kilometerstand	148000	Bekreftet km	Ja	Tidligere større skade	Nei
Årsmodell	2006	Koll. puter utkoblet	Nei	Tidligere annet enn normal bruk	
Reg. første gang	11.05.2007	Heftelser	Nei	Rapportdato	12.05.2016

## TEKNISK VURDERING - Trafikk og sikkerhet:

Samlet vurdering	Merknader - bedre enn samlet vurdering	Merknader - svakere enn samlet vurdering
Normal iht alder og kjørelengde.	A Service Utført 150 000km/10år service A Turbo/Ladeluftkjøler/Kompressor Skiftet turbo A Bremseseksjon/ABS Skiftet bremseskitver foran	

## UTVENDIG VURDERING - Eksteriør og utvendig lys:

Samlet vurdering	Merknader - bedre enn samlet vurdering	Merknader - svakere enn samlet vurdering
Normal iht alder og kjørelengde.		

## INNVEDIG VURDERING - Interiør og instrumenter:

Samlet vurdering	Merknader - bedre enn samlet vurdering	Merknader - svakere enn samlet vurdering
Normal iht alder og kjørelengde.		

## Generell beskrivelse/kommentar

Neste frist for godkjent EU-kontroll: 30.11.2017.  
 Neste service: april 2017- v/163 000km (det som oppnås først)  
 Neste registerreinskifte: oktober 2021- v/238000km (det som oppnås først)  
 Godkjent tilstand på sommerdekk, vinterdekk og frontrute

Dato	Signatur selger
Dato	Signatur kunde

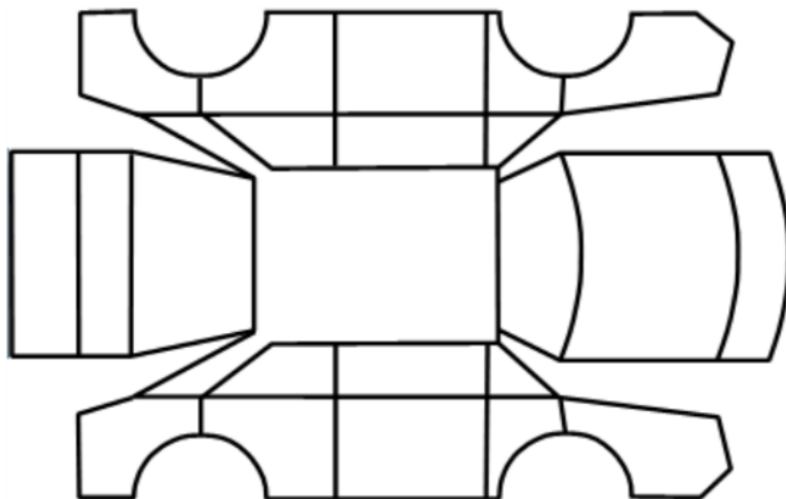

**Bilalliansen AS**

## Kontrollpunkter som ligger til grunn for tilstandsrapporten.

**Merk: Kontrollen omfatter de av nedenstående punkter som er aktuelle for angjeldende bil ut fra bilens tekniske spesifikasjoner og utstyr.**

### Kriteria for vurdering:

**Teknisk vurdering av bilen er gjort med utgangspunkt i bilens alder og kjørelengde, og hva som ansees som normalt generelt for biler av denne alder og kjørelengde.**

### Samlet vurdering, teknisk, utvendig og innvendig:

**Angis med følgende bedømminger: "Bedre/mindre slitt enn normalt iht alder og kjørelengde", "Normalt iht alder og kjørelengde", "Mer slitt enn normalt iht alder og kjørelengde".**

### Bedømming, beskrivelse av grunnlag for merknader (A,B,C,D):

**A: Nytt/Byttet. B: Normal brukt tilstand/funksjon iht alder og kjørelengde. C: Slitt/skadet/svak funksjon, mer enn normalt iht alder og kjørelengde. D: Defekt.**

### Trafikksikkerhet og miljø:

**Bruk av denne tilstandsrapporten forutsetter som et totalt minstekrav at bilen tilfredsstiller kjøretøyforskriftenskrav for godkjenning (PKK) på leveringstidspunktet, med mindre annet er angitt i merknadsfeltet på side 1. For sjekkpunktene avgass og støy angis bilens tilstand kun med karakterene B (godkjent) eller D (ikke godkjent).**

## KONTROLLPUNKTER

(Kontrollerte punkter kan avvike, avhengig av bilens utstyr)

Trafikk og sikkerhet		
<b>Motor og miljø</b>		
Avgass		
Avlesning av feilkoder		
Batteri		
Tenningsanlegg		
Drivstoffanlegg		
Dynamo/lading		
Eksosanlegg		
Elektroniske systemer		
Kjølesystem/vannpumpe		
Lekkasjer (forurensning)		
Motorfester/demper		
Oljeforbruk/røykutvikling		
Service		
Start/arbeidslyd		
Støy		
Trekraft		
Turbo/Ladeluftkjøler/kompressor		
Dieselpumpe/dyser/gløding		
<b>Gir og drivlinje</b>		
Girkassefunksjon		
Differensial funksjon		
Clutch/Kobling		
System for stabilitet (ESP)		
<b>Hjuloppheng og styring</b>		
Retningsstabilitet/selvoppretting		
Ratt/styringsmekanisme		
Hjullager		
Fjærer/luftbelger		
Ledd		
Stabilisatorstag		
<b>Bremser</b>		
Bremsefunksjon/ABS		
Pedal/vandring		
Parkeringsbrems betjening		
Bremsekraftforsterker		
Lasteavhengig ventil		
Bremsebelegg		
Tromler/Skiver		
Rør/slanger		
Lekkasjer		
<b>Eksteriør og utvendig lys</b>		
<b>Eksteriør</b>		
Lakk		
Antirustbehandling/under bil		
Panser		
Kanaler		
Dører/bakluke		
Låser/tyverisikring		
Skjermer		
Støtfanger/grill		
Sensorer/parkeringssensor		
Tak/takluke/panoramatak		
Cabriolet/hardtop		
Speil		
Elektronisk forbindelse til tilhenger		
Rust		
Frontvindu/vinduer		
Vinduspussere/-spyler/lyktespyler		
Dekk/reservehjul		
Felger/muttere/bolter		
Avtagbar tilhengerkule		
<b>Utvendig lys</b>		
Lysfunksjon foran		
Lysfunksjon bak		
Markeringslys		
Retningslys		
Nødsignallys		
Parkeringslys		
Refleks		
Andre lys		
<b>Interiør og instrumenter</b>		
<b>Dashbord</b>		
Instrumenter og brytere		
Midtkonsoll/midtarmlene		
Dørtrekk		
Seter		
Taktrekk		
Tepper/bekledning		
Baggasjeromsskjuler		
Vindusheiser		
Billelte		
Airbager		
Varme/AC/klimaanlegg		
Signalhorn/lydsignal		
Radio/CD/audio/iPod/USB		
DVD spiller/skjermer		
Navigasjon		
Refleksvest		
Varseltrekant		
Skillevegg varerom		