

# Tilstandsrapport

Side 1 av 3



Merke	Ford	Antall nøkler	2	Bruktimportert	Nei
Modell	Mondeo	Antirustgaranti	Ja	Registerrem skiftet, dato	
Variant	2,0 TDCI 140hk	Motor, syl volum	2,0 l	Registerrem skiftet, km	0
Drivhjul	Forhjulsdraft	Motor, effekt	140Hk	Siste service	05.01.2016
Girtype	Manuell	Drivstoff:	Diesel	PKK utført	Ja
Kjennemerke	DN24051	Trimmet/chiptunet	Nei	Servicehefte/ servicer fulgt	Ja
Underst. Nr	WF0GXXGBBG9U51887			Vognmappe m/instruksjonsbok	Ja
Kilometerstand	179960	Bekreftet km	Ja	Tidligere større skade	Nei
Årsmodell	2009	Koll. puter utkoblet	Nei	Tidligere annet enn normal bruk	Normal bruk
Reg. første gang	05.08.2009	Heftelser	Nei	Rapportdato	28.04.2016

## TEKNISK VURDERING - Trafikk og sikkerhet:

Samlet vurdering	Merknader - bedre enn samlet vurdering	Merknader - svakere enn samlet vurdering
Normal iht alder og kjørelengde.		C Service Registerrem må skiftes på 200 000km. Forrige service 05.01.16 188831km EU-godkjent 05.03.15

## UTVENDIG VURDERING - Eksteriør og utvendig lys:

Samlet vurdering	Merknader - bedre enn samlet vurdering	Merknader - svakere enn samlet vurdering
Normal iht alder og kjørelengde.		C Kanaler Stor bulk høyre kanal, lakkslitasje og overflaterust begge sider. C Dører/bakluke Lakkslitasje og rust begge bakdører. C Skjermer Overflaterust begge hjulbuer bak.  Fortsetter på side 3

## INNVEDIG VURDERING - Interiør og instrumenter:

Samlet vurdering	Merknader - bedre enn samlet vurdering	Merknader - svakere enn samlet vurdering
Normal iht alder og kjørelengde.		

## Generell beskrivelse/kommentar

Dato	Signatur selger
Dato	Signatur kunde

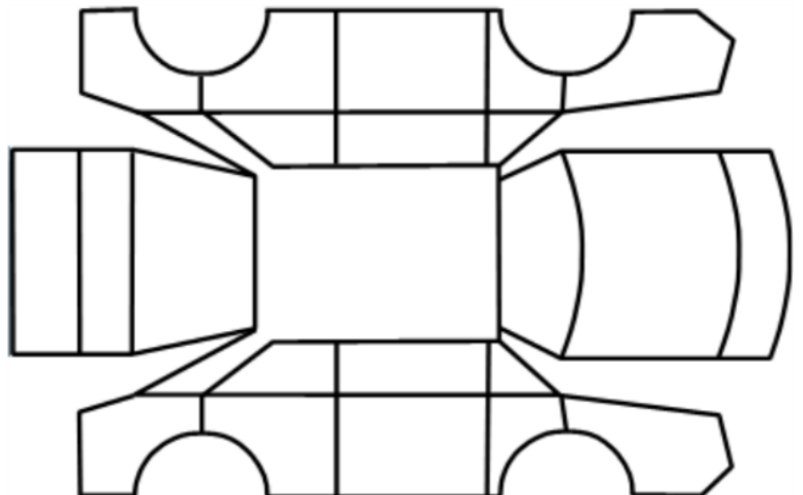
**Sulland Kongsvinger AS**

## Kontrollpunkter som ligger til grunn for tilstandsrapporten.

**Merk: Kontrollen omfatter de av nedenstående punkter som er aktuelle for angjeldende bil ut fra bilens tekniske spesifikasjoner og utstyr.**

### Kriterier for vurdering:

Teknisk vurdering av bilen er gjort med utgangspunkt i bilens alder og kjørelengde, og hva som ansees som normalt generelt for biler av denne alder og kjørelengde.

### Samlet vurdering, teknisk, utvendig og innvendig:

Angis med følgende bedømminger: "Bedre/mindre slitt enn normalt iht alder og kjørelengde", "Normalt iht alder og kjørelengde", "Mer slitt enn normalt iht alder og kjørelengde".

### Bedømming, beskrivelse av grunnlag for merknader (A,B,C,D):

A: Nytt/Byttet. B: Normal brukt tilstand/funksjon iht alder og kjørelengde. C: Slitt/skadet/svak funksjon, mer enn normalt iht alder og kjørelengde. D: Defekt.

### Trafikksikkerhet og miljø:

Bruk av denne tilstandsrapporten forutsetter som et totalt minstekrav at bilen tilfredsstiller kjøretøysforskriftens krav for godkjenning (PKK) på leveringstidspunktet, med mindre annet er angitt i merknadsfeltet på side 1. For sjekkpunktene avgass og støy angis bilens tilstand kun med karakterene B (godkjent) eller D (ikke godkjent).

## KONTROLLPUNKTER

(Kontrollerte punkter kan avvike, avhengig av bilens utstyr)

### Trafikk og sikkerhet

#### Motor og miljø

Avgass  
Avlesning av feilkoder  
Batteri  
Tenningsanlegg  
Drivstoffanlegg  
Dynamo/lading  
Eksosanlegg  
Elektroniske systemer  
Kjølesystem/vannpumpe  
Lekkasjer (forurensning)  
Motorfester/demper  
Oljeforbruk/røykutvikling  
Service  
Start/arbeidslyd  
Støy  
Trekraft  
Turbo/Ladeluftkjøler/kompressor  
Dieselpumpe/dyser/gløding

#### Gir og drivlinje

Girkassefunksjon  
Differensial funksjon  
Clutch/Kobling  
System for stabilitet (ESP)

#### Hjuloppheng og styring

Retningsstabilitet/selvoppretting  
Ratt/styringsmekanisme  
Hjullager  
Fjærer/luftbelger  
Ledd  
Stabilisatorstag

#### Bremser

Bremsefunksjon/ABS  
Pedal/vandring  
Parkeringsbrems betjening  
Bremsekraftforsterker  
Lasteavhengig ventil  
Bremsebelegg  
Tromler/Skiver  
Rør/slanger  
Lekkasjer

#### Eksteriør og utvendig lys

##### Eksteriør

Lakk  
Antirustbehandling/under bil  
Panser  
Kanaler  
Dører/bakluke  
Låser/tyverisikring  
Skjermer  
Støtfanger/grill  
Sensorer/parkeringssensor  
Tak/takluke/panoramatak  
Cabriolet/hardtop  
Speil  
Elektronisk forbindelse til tilhenger  
Rust  
Frontvindu/vinduer  
Vinduspussere/-spyler/lyktespyler  
Dekk/reservehjul  
Felger/muttere/bolter  
Avtagbar tilhengerkule

#### Utvendig lys

Lysfunksjon foran  
Lysfunksjon bak  
Markeringslys  
Retningslys  
Nødsignallys  
Parkeringslys  
Refleks  
Andre lys

#### Interiør og instrumenter

Dashbord  
Instrumenter og brytere  
Midtkonsoll/midtarmlene  
Dørtrekk  
Seter  
Taktrekk  
Tepper/bekledning  
Baggasjeromsskjuler  
Vindusheiser  
Billbelte  
Airbager  
Varme/AC/klimaanlegg  
Signalhorn/lydsignal  
Radio/CD/audio/iPod/USB  
DVD spiller/skjermer  
Navigasjon  
Refleksvest  
Varseltrekant  
Skillevegg varerom

**TEKNISK VURDERING - Trafikk og sikkerhet:**

Samlet vurdering	Merknader - bedre enn samlet vurdering	Merknader - svakere enn samlet vurdering
Normal iht alder og kjørelengde.		

**UTVENDIG VURDERING - Eksteriør og utvendig lys:**

Samlet vurdering	Merknader - bedre enn samlet vurdering	Merknader - svakere enn samlet vurdering
Normal iht alder og kjørelengde.		D Sensorer/parkeringssensor Feil på parkeringssensor. C Tak/takluke/panoramatak Merker på takrails etter takstativ. C Frontvindu/vinduer Steinsprut frontvindu C Dekk Sommerdekk 8mm foran og 3mm bak. Vinterdekk er utslitt.

**INNVENDIG VURDERING - Interiør og instrumenter:**

Samlet vurdering	Merknader - bedre enn samlet vurdering	Merknader - svakere enn samlet vurdering
Normal iht alder og kjørelengde.		