

Situasjonskart
Målestokk 1:5000

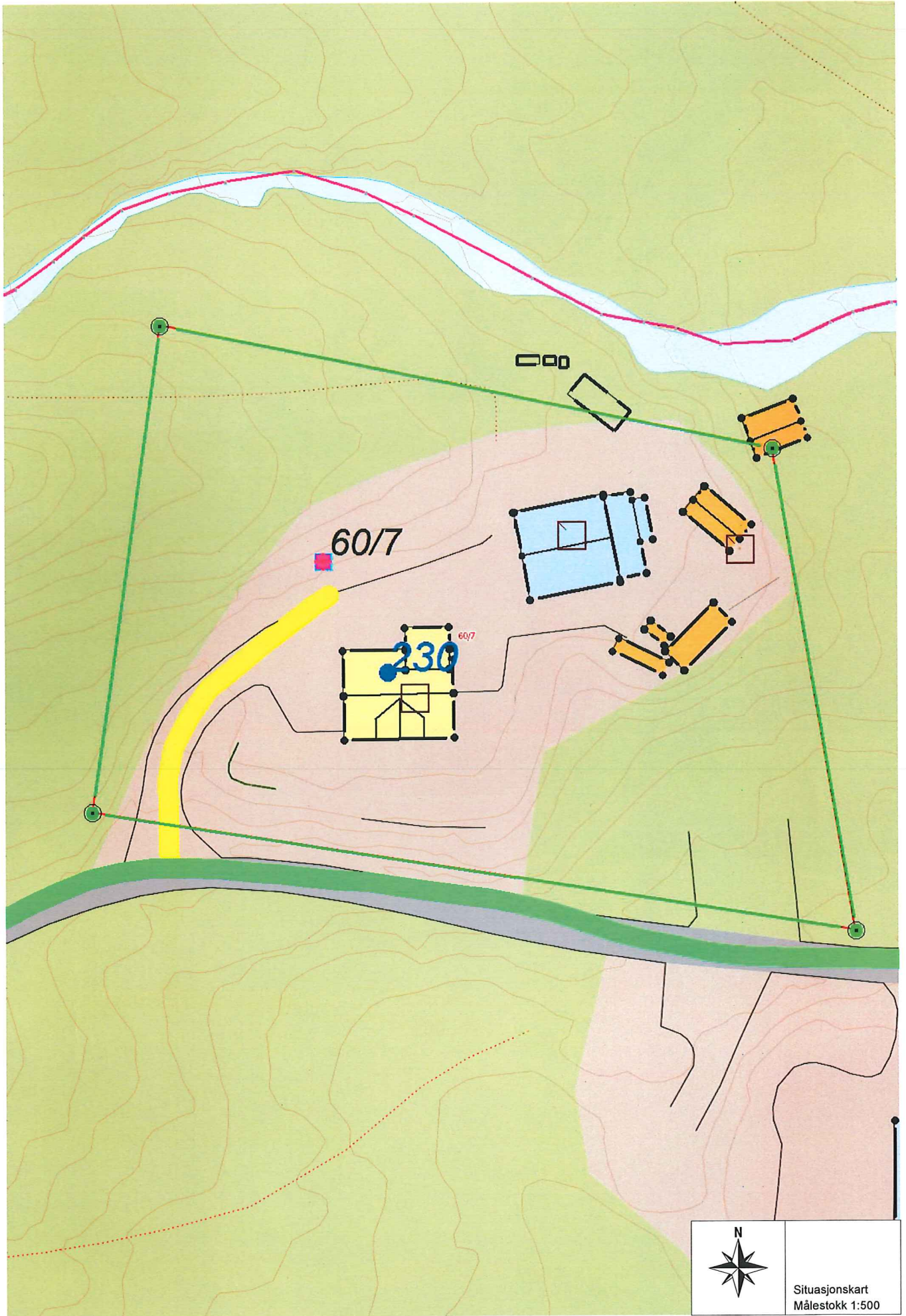

Gjeldande regulering for gnr/bnr 60/7 i Fyresdal kommune

Eigedomen ligg inne i kommuneplanen sin arealdel, vedteken 27.11.2014. Eigedomen ligg her inne som eksisterande bustadeigedom i LNFR-område. I tillegg ligg eigedomen inne i omsynssone Åslandsgrend kulturlandskap.

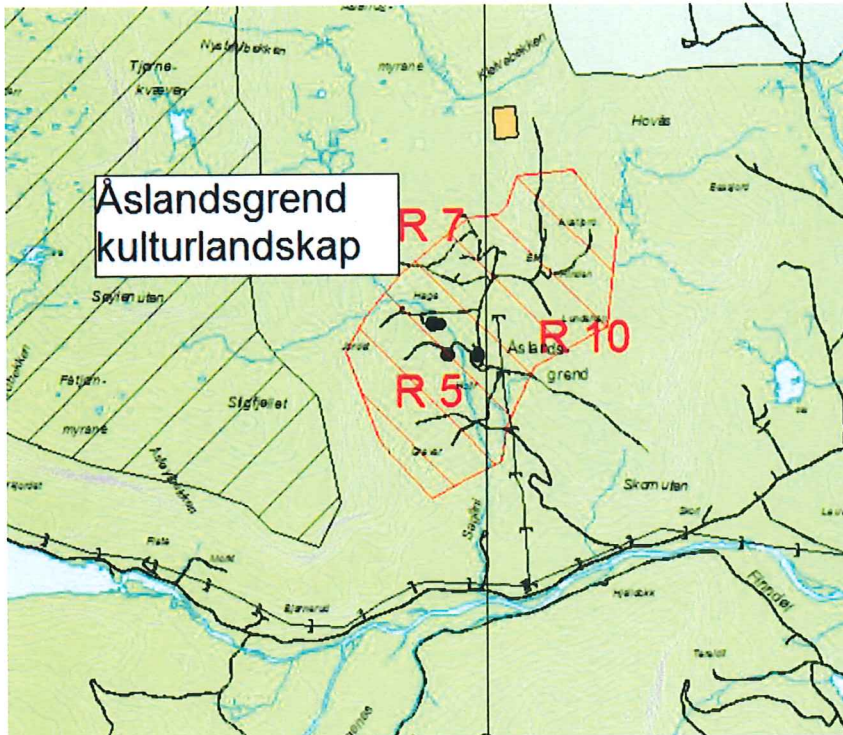

I Inf-områda gjeld følgjande:

4. LANDBRUKS-, NATUR- OG FRILUFTSOMRÅDE (LNFR) (§ 11-7 NR. 5)

I LNFR-a områda skal omsynet til landbruk, natur og friluftsliv prioriterast. Det er her berre tillat med utbygging som er knytt til stadbunden næring.

I tillegg for omsynssone kulturlandskap:

6.1.7 Hensynssone – bevaring av kulturmiljø

Innanfor hensynssone bevaring av kulturmiljø, bør fulldyrka areal til åker eng og beite haldast i hevd med tradisjonell drift slik at landskapet og det biologiske mangfaldet vert oppretthalde. Det er ynskjeleg å take vare på tradisjonelle bygningar. Ved nybygg og tilbygg skal ein ta omsyn til eksisterande bygningsmiljø og tilpasse seg denne.

Viktige kulturlandskapsområder

- Sitje – Lie
- Åslandsgrend
- Kleivgrend

-Spokkeligrend
-Fjellgardane
-Liegrend

Kommuneplanen med føresegner ligg her:

http://www.fyresdal.kommune.no/~media/Fyresdal/Dokument/Naering_bygdeutvikling/Naering_sutvikling/Plankart_2014_2026.ashx

http://www.fyresdal.kommune.no/~media/Fyresdal/Dokument/Planar/Arealdelen%20i%20kommuneplanen%202014_2026%20feoresegner%20og%20retningsliner.ashx

Einar Mikkelsen
Senioringeniør
Fyresdal kommune

10800
8100
3000
1000

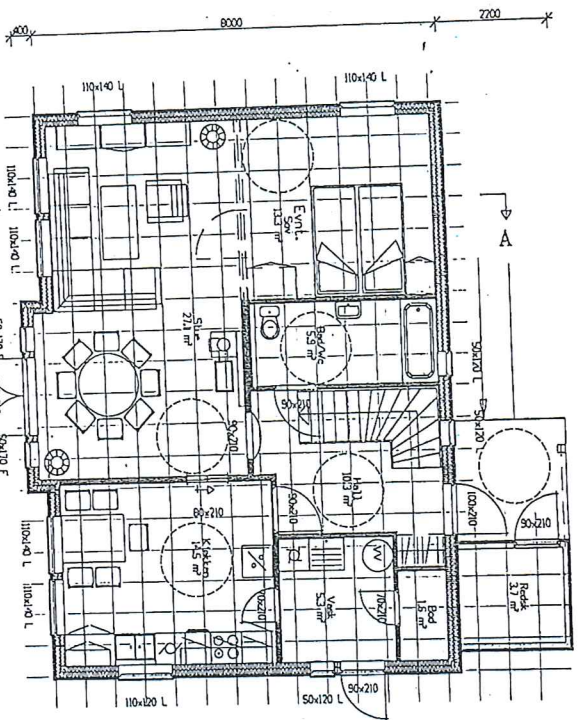

Hovedplan Brutto=94,5m²\Bra=82,4m²=Ba

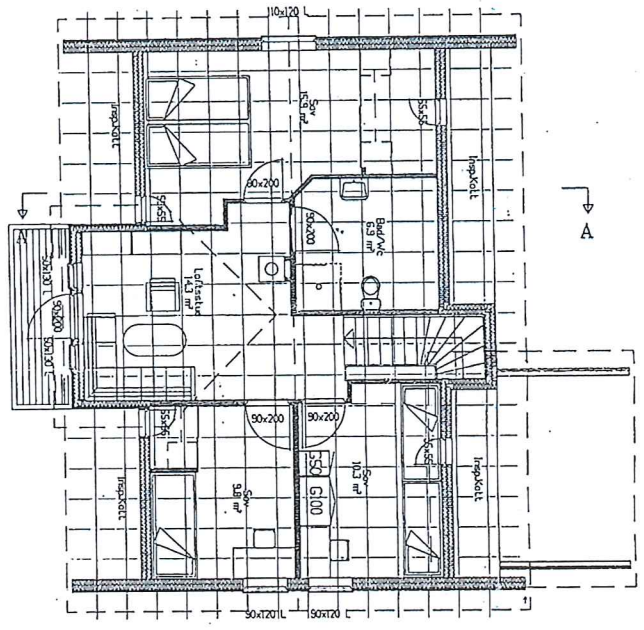

Loftspian Bra=58,4m²\Ba=35m²

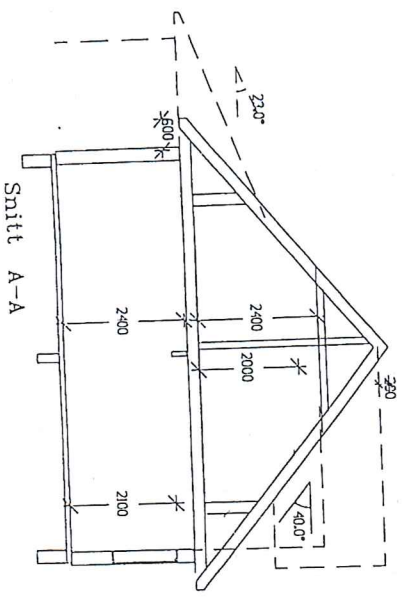

60/7

K-420R
+

Byggherre: HANS EIRIK HANSEN og BJØRG JOHRE		Byggekommune: FYRESDAL	
Byggesett: KLEIVGREND		Byggesett: FYRESDAL	
Plan og snitt		Dato: 29.04.98	
KONSUMO FUS		KONTRAKT: T806	
KONSUMO Farkkver a/s		Skisse: T806	
Til: 29.04.98		Arb: T806	
Tegn: T806		Tegn: T806	
Tegn: T806		Tegn: T806	

Forutsettning om standard og kvalitet er etter utvalgte tegninger eller spesifiseringer som er vedlagt i prosjektdokumentasjonen.

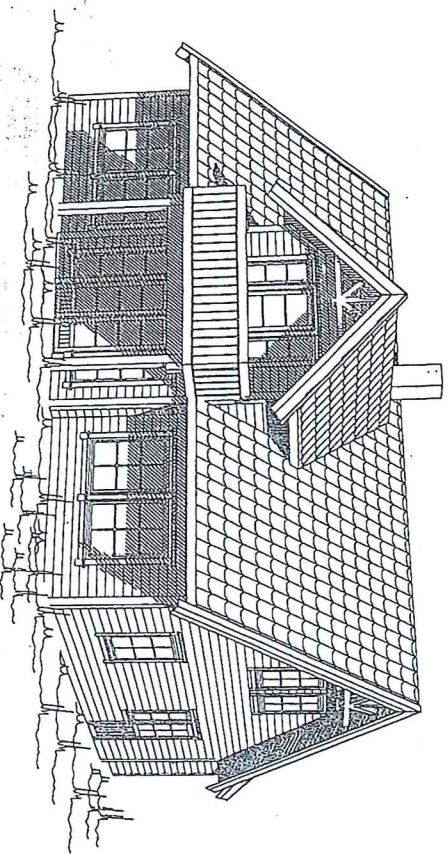
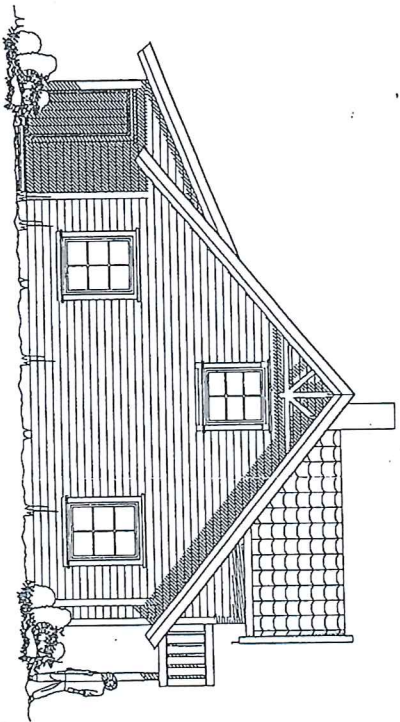
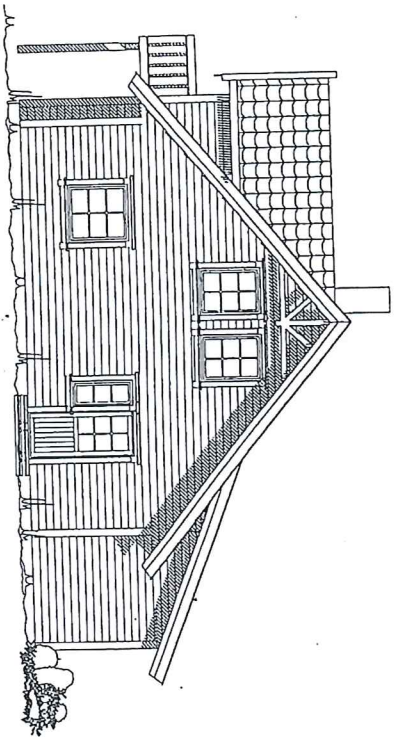
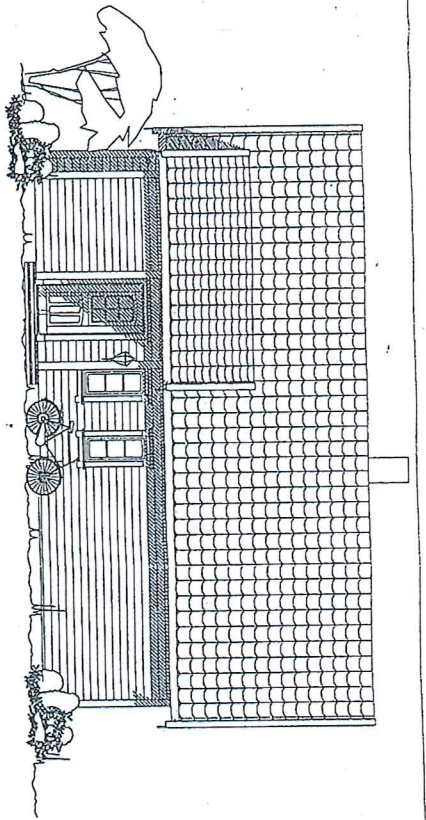
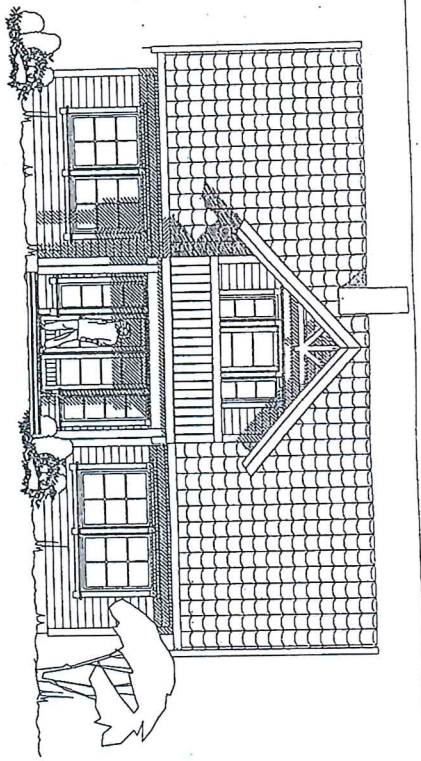

K-420R
+

HANS EIRIK HANSEN og BJØRG JOHRE

Byggherre: **FYRESDAL**
 Byggeplottene: **KLEIVGREND**
 Byggekommune: **FYRESDAL**
 Byggeseddel: **1** (sædler og perspektiv)

Dato: 29.04.98	Artiv: 1806	Slut: 1.1.98
KONTROLL:	1901	Tegn: 502
Saksess:	100	
Arb:		
Tidert:		

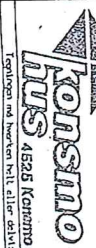

Kongsno Fabrikker a.s.

Til: Jærstøt, Tolønsa, Værdal
 Kontaktnavn: HANSEN og JOHRE
 Kontaktnummer: 2300498

Kontrollert med hverken mill eller delvis kvalitets eller byggeseddel og utlevert av arkitekt som Kongsno's tilsvarende 1.

MÅLEBREV

uten grensejustering
 med grensejustering

Kommune
Fyresdal

J.nr.	4/99
Målebrev nr.	447
Evt. midl. forretning, dato, ref. nr.	

Målebrev over

Eiendom	Gnr.	Bnr.	Festnr.
	60	7	
Bruksnavn/adresse			
Areal (m ²)	3725.0		

Delingsloven § 4-2 første ledd.

Kommunen skal tinglyse målebrev, midlertidig forretning og registreringsbrev, som er nødvendig for å opprette registerenheten i grunnhoken snarest mulig og senest når klagefrister er utløpt. Det samme gjelder målebrev som gir uttrykk for at det som ledd i kartforretningen er foretatt arealoverføring etter reglene om grensejustering.

I henhold til delingsloven av 23. juni 1978 er det holdt følgende forretning

Dato for forretningen	15-07-1999
Rekvirent	Birger Johre, 3870 Fyresdal
Bestyrer	Hallgeir Lund
Forretning	Kart- og delingsforretning over ein parsell av Øvre Jore, Gnr. 60 Bnr. 3.

Underskrift

Sted	Dato	Underskrift	Underskrift
Fyresdal	20.07.1999	<i>Arild Metvøit</i> Arild Metvøit	<i>Hallgeir Lund</i> Hallgeir Lund

FYRESDAL KOMMUNE

GAB

Registreringsstempel

Tinglysing (jf. delingsloven § 4-2)

Dagbokstempel

Påtegninger (rettelser o.l.)

Tomta er målt i lokalt nett.

Gnr 60	Bnr 7	Fester	
Representasjonspunkt			
X 138738	Y -20377	Z 546	
Kartblad BK029-05-07-4	X	Landemett	
Målestokk: 1:500	Areal 3725.0	M ²	

MÅLEBREVKART

Jnr	4/99
Målebrevnr	447

N

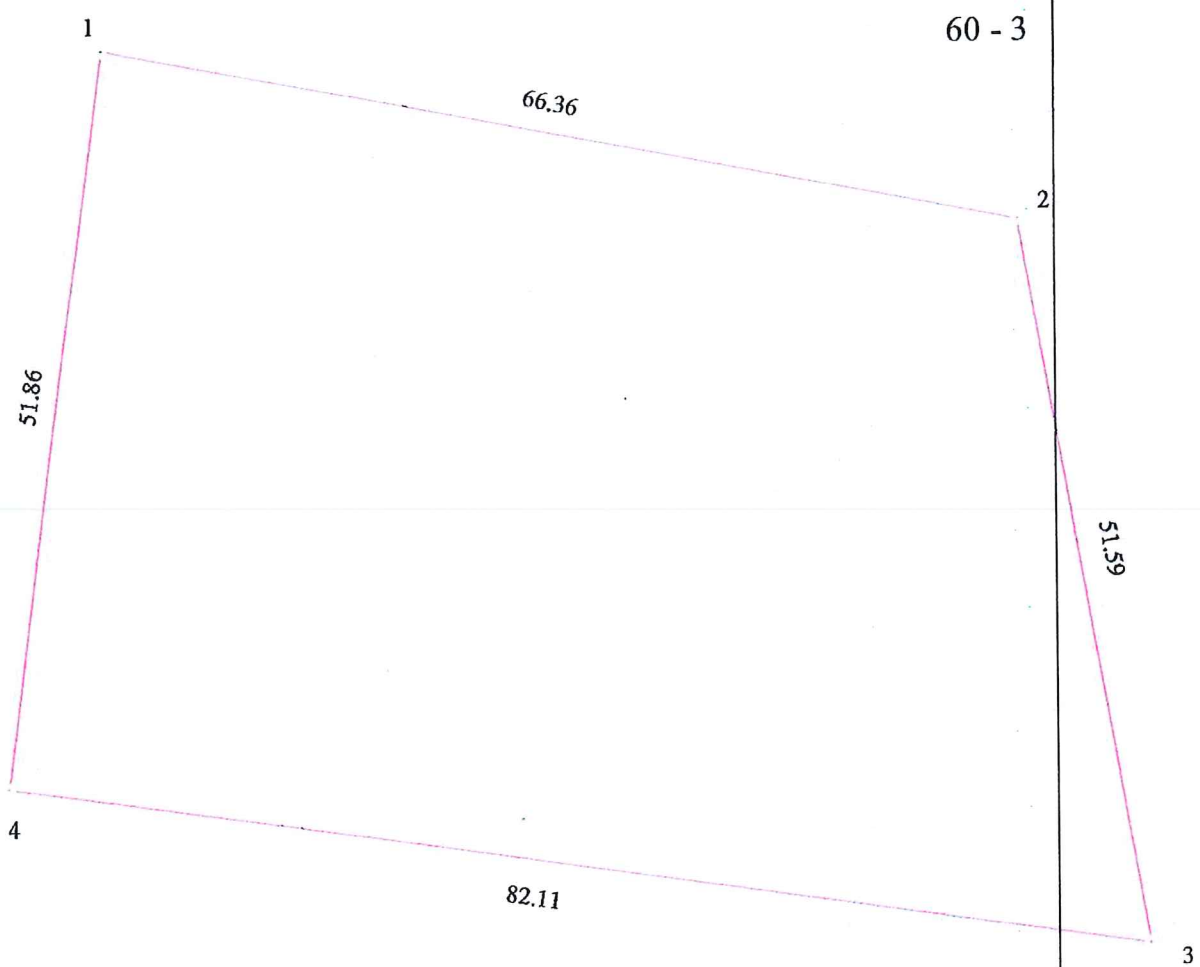

Punkt	Punktmerke	X-koord	Y-koord	Side	Radius
1	Gkj.gmrk. i fjell	1016.79	961.71	66.36	
2	Gkj.gmrk. jordf.st.	1004.12	1026.85	51.59	
3	Gkj.gmrk. jordf.st.	953.34	1035.97	82.11	
4	Gkj.gmrk. jordf.st.	965.40	954.75	51.86	



For matrikkelenhet:

Kommune:

0831 - FYRESDAL

Utskriftsdato/klokkeslett: 20.01.2016 kl. 09:03

Gårdsnummer:

60

Produsert av: Hallgeir Lund

Bruksnummer:

7

Matrikelenhet

Matrikelenhetstype: Grunneiendom
Bruksnavn: HUSTOMT, JORE
Etableringsdato: 20.07.1999
Skyld: 0
Er tinglyst: Ja
Har festegrunner: Nei
Er seksjonert: Nei

Arealrapport

Tekst
Beregna areal for 60 / 7
Areal(m2) Kommentar
3 719,9

Eierforhold

Tinglyste eierforhold

Rolle	Status	Føds.d./org.nr	Navn	Bruksenhet	Adresse	Andel
Hjemmelshaver		090669	ASKERSRUD SOLBJØRG	LENSMANNSGATA 18	3870 FYRESDAL	1 / 2
Hjemmelshaver		151069	SAUER, JAN ARNOLD	ÅSLANDSGREND 230	3870 FYRESDAL	1 / 2

Forretninger

Forretningstype	Arsak til feilretting	Tinglysingsstatus	Tinglysingsstatusdato	Matrikelføringsdato	Signatur
Annen forretningstype			28.03.2011	28.03.2011	0831luh
				Matrikelenhet	Arealendring
				Avgiver	0831 - 60/7
					0

Jordskifte

28.12.2010 28.03.2011

0831luh

Kart- og delingsforretning

20.07.1999

Rolle	Matrikelenhet	Arealendring
Avgiver	0831 - 60/3	-3 725
Mottaker	0831 - 60/7	3 725

Adresser

Adressetype	Adressenavn	Adressekode	Adressentr	Kretser
Vegadresse	Åslandsgrrend	1107	230	Grunnkrets: 0108 ÅSLAND-KLEIVGREND Valgkrets: 1 FYRESDAL Kirkesogn: 05141201 Fyresdal Postnr.område: 3870 FYRESDAL Tettsted:

Bygning og bygningssendring

Bygningsnr:	20 844 698	Bebygd areal:	0	Ant. boliger:	1	Datoer:	
Løpenr:		Bruksareal bolig:	118	Ant. etasjer:	2	Rammeiflatelse:	05.07.1999
Bygningssendingskode:		BRA annet:	0	Vannforsyning:	Privat innlagt	Igangsettingsflatelse:	06.07.1999
Bygningstype:	Enebolig	Bruksareal totalt:	118	Avløp:	Nei	Tatt i bruk:	06.05.2000
Næringsgruppe:	Bolig	Alternativt areal:	0	Har heis:	Nei	Midl. brukstillatelse:	
Bygningsstatus:	Tatt i bruk	Alternativt areal 2:	0	Oppvarming:	Elektrisk Annen oppvarming	Ferdigattest:	
Energikilder:	Elektrisitet Biobrensel						

Etasje

Etasje	Antall boenheter	BRA bolig	BRA annet	BRA totalt
L01	0	35.0	0.0	35.0
H01	1	83.0	0.0	83.0

Bruksenheter

Adresse	Bruksenhetsnummer	Bruksenhetstype	Bruksareal	Ant. rom	Kjøkkentilgang	Bad	WC	Matrikkelenhet
1107 Åslandsgrrend 230	H0101	Bolig	118	6	Kjøkken	2	2	60/7

Kontaktpersoner

Rolle	Føds.dato/org.nr	Navn
Tiltakshaver		JOHRE BJØRG

Bygningsnr: 20 845 074

Løpenr:

Bygningsendningskode:

Bygningstype: Garasjeuthus anneks til bolig

Næringsgruppe: Annet som ikke er næring

Bygningsstatus: Tatt i bruk

Energikilder: Elektrisitet

Bebyggd areal: 0 **Ant. boliger:** 0

Bruksareal bolig: 0 **Ant. etasjer:** 1

BRA annet: 48 **Vannforsyning:** Privat ikke innlagt

Bruksareal totalt: 48 **Avløp:** Nei

Alternativt areal: 0 **Har heis:** Nei

Alternativt areal 2: 0

Oppvarming: Elektrisk

Datoer:
Rammeinstallatelse: 04.10.2000
Igangsettingsinstallatelse: 05.10.2000
Tatt i bruk: 20.12.2000
Midl. bruksinstallatelse:
Ferdigattest:

Etasje

Etasje	Antall boenheter	BRA bolig	BRA annet	BRA totalt
H01	0	0.0	48.0	48.0

Bruksenheter

Adresse	Bruksenhetsnummer	Bruksenhetstype	Bruksareal	Ant. rom	Kjøkkentilgang	Bad	WC	Matrikkelenhet
		Unummerert bruksenhet	0	0	0	0	0	60/7

Kontaktpersoner

Rolle	Føds.dato/org.nr	Navn	Bruksenhet	Adresse
Tiltakshaver		JOHRE BJØRGE		

Bygningsnr: 300 330 867

Løpenr:

Bygningsendningskode:

Bygningstype: Enebolig

Næringsgruppe: Bolig

Bygningsstatus: Ferdigattest

Energikilder:

Bebyggd areal: 98 **Ant. boliger:** 0

Bruksareal bolig: 0 **Ant. etasjer:** 0

BRA annet: 0 **Vannforsyning:**

Bruksareal totalt: 0 **Avløp:** Nei

Alternativt areal: 0 **Har heis:** Nei

Alternativt areal 2: 0

Oppvarming:

Datoer:
Rammeinstallatelse:
Igangsettingsinstallatelse:
Tatt i bruk:
Midl. bruksinstallatelse:
Ferdigattest: 07.04.2000

Bruksenheter

Adresse	Bruksenhetsnummer	Bruksenhetstype	Bruksareal	Ant. rom	Kjøkkentilgang	Bad	WC	Matrikkelenhet
		Unummerert bruksenhet	0	0	0	0	0	60/7

Oversiktskart for 60 / 7

Målestokk 1:1 000
EUREF89 UTM Sone 32

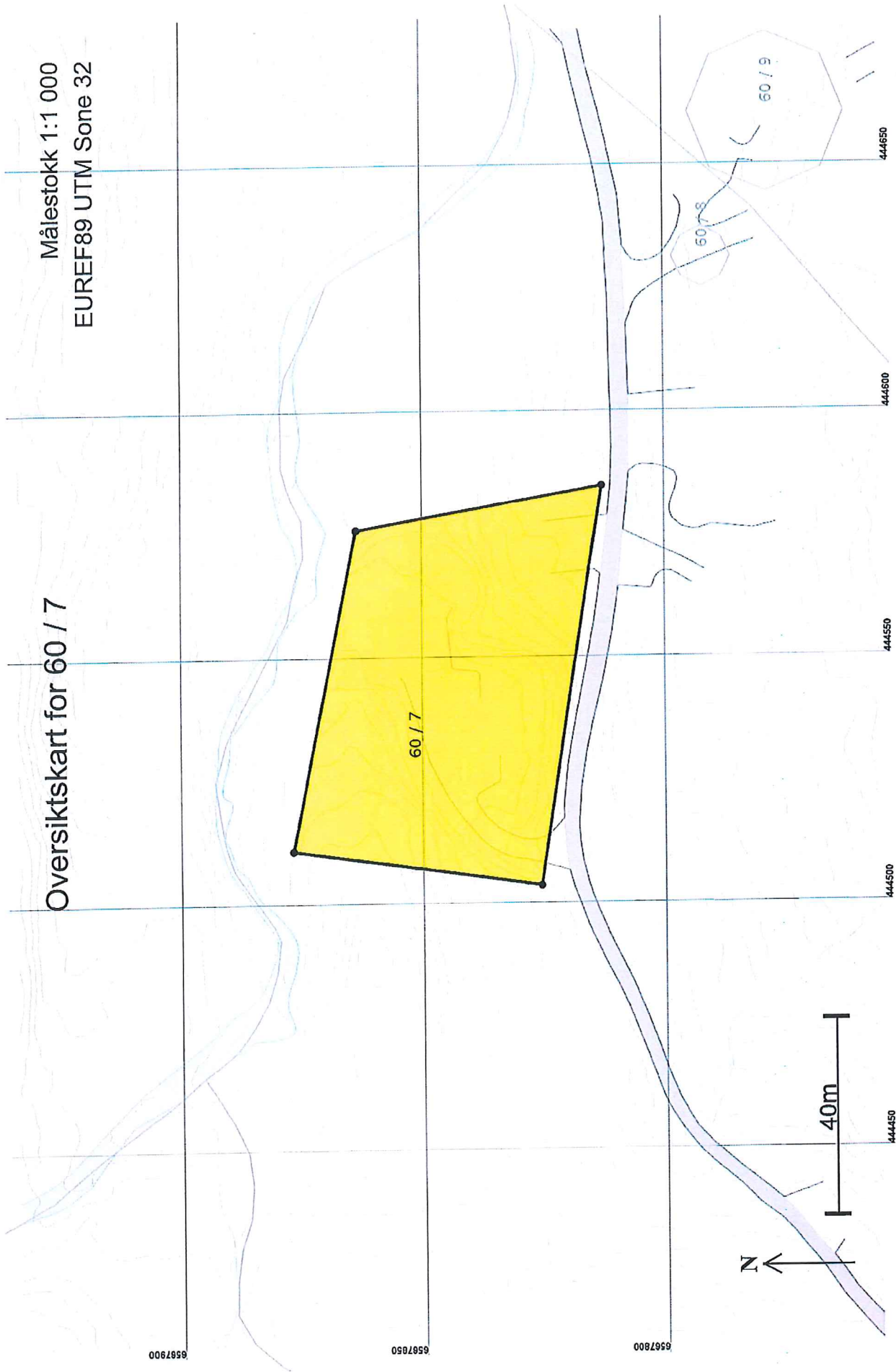

Målestokk 1:500
EUREF89 UTM Sone 32

Teig 1 (Hovedteig)
60 / 7

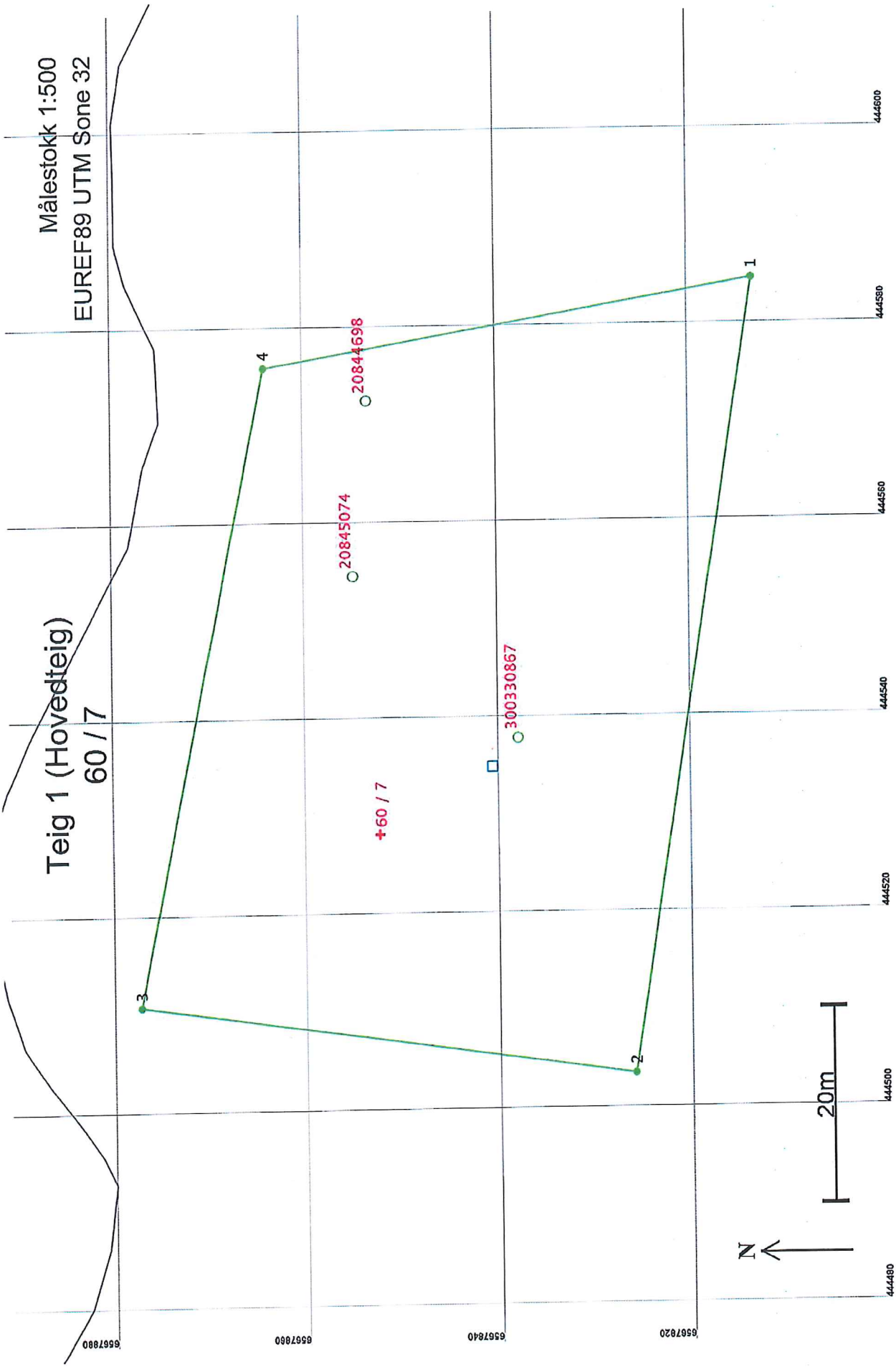

Areal og koordinater

Arealmerknad:

Areal: 3 719,9

Representasjonssystem: EUREF89 UTM Sone 32

Nord: 6567853

Øst: 444528

Grensepunkt / Grenselinje**Ytre avgrensning**

Løpenr	Nord	Øst	Grensemerke nedsatt i / Lengde	Grensepunkttype / Hjelpelinjetype	Målemetode	Nøyaktighet	Radius
1	6567813,67	444584,46	Jordfast stein	Offentlig godkjent grensemerke	96 GPS kinematisk (Real time kinematic)	5	5
			82,05 Ikke hjelpelinje				
2	6567826,39	444503,40	Jordfast stein	Offentlig godkjent grensemerke	96 GPS kinematisk (Real time kinematic)	5	5
			51,82 Ikke hjelpelinje				
3	6567877,69	444510,70	Fjell	Offentlig godkjent grensemerke	96 GPS kinematisk (Real time kinematic)	5	5
			66,38 Ikke hjelpelinje				
4	6567864,46	444575,75	Jord	Offentlig godkjent grensemerke	96 GPS kinematisk (Real time kinematic)	5	5
			51,53 Ikke hjelpelinje				

650

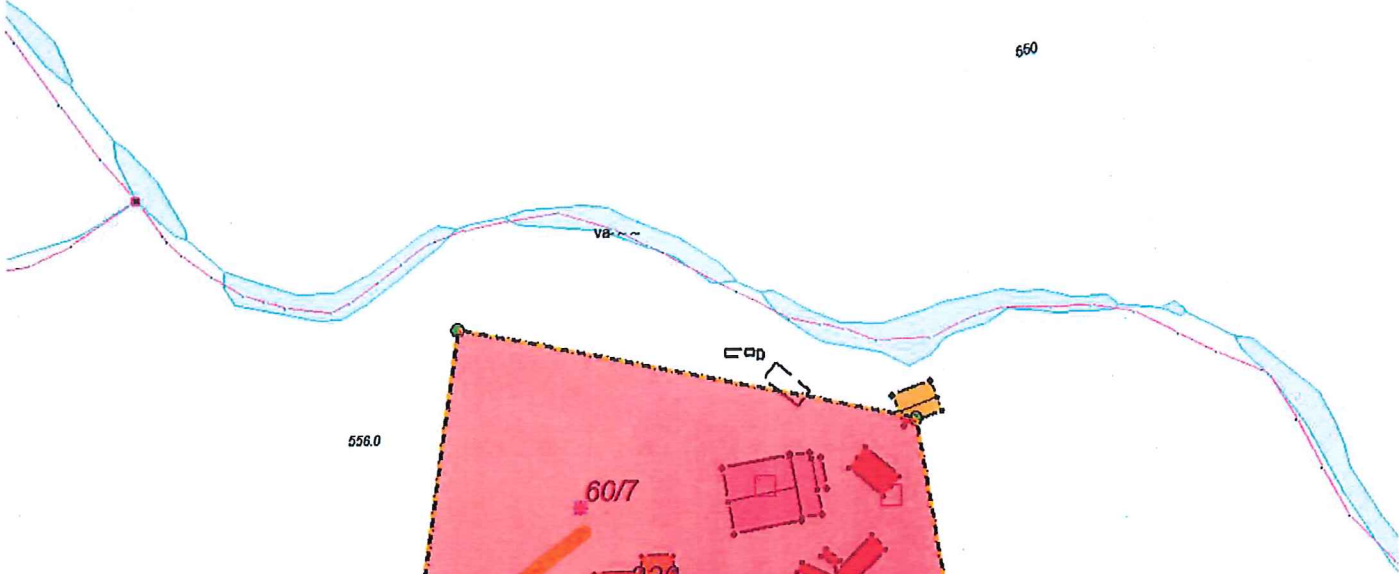

558.0

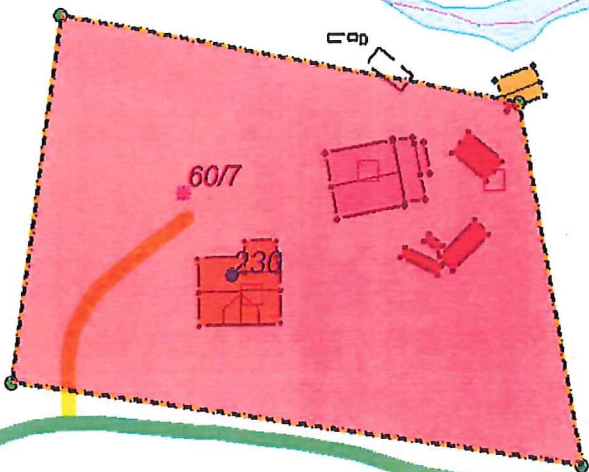

60/7

230

□op

標M区

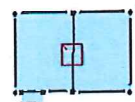

60/8



標H区

	<p>Situasjonskart Målestokk 1:1000</p>
--	--

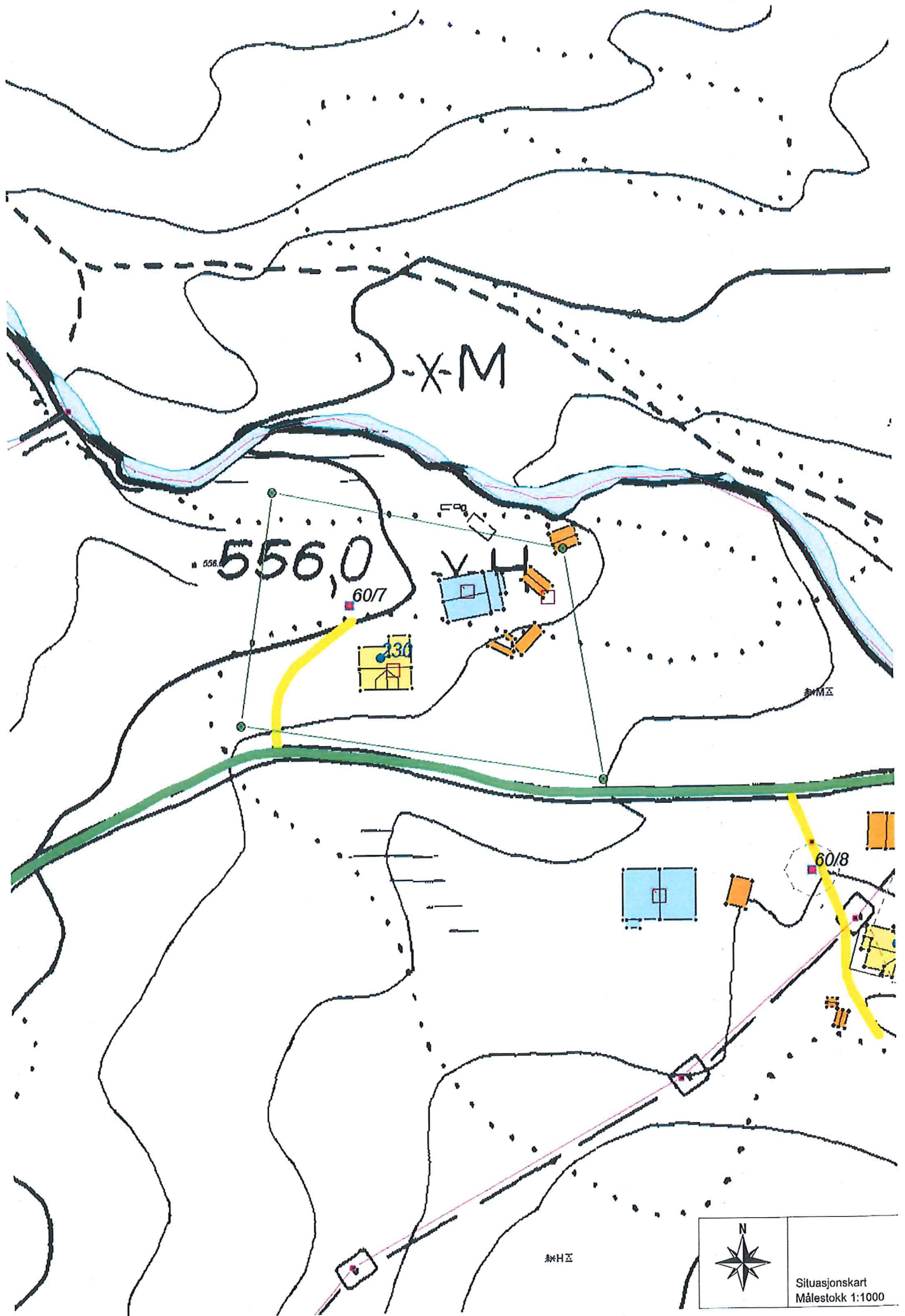

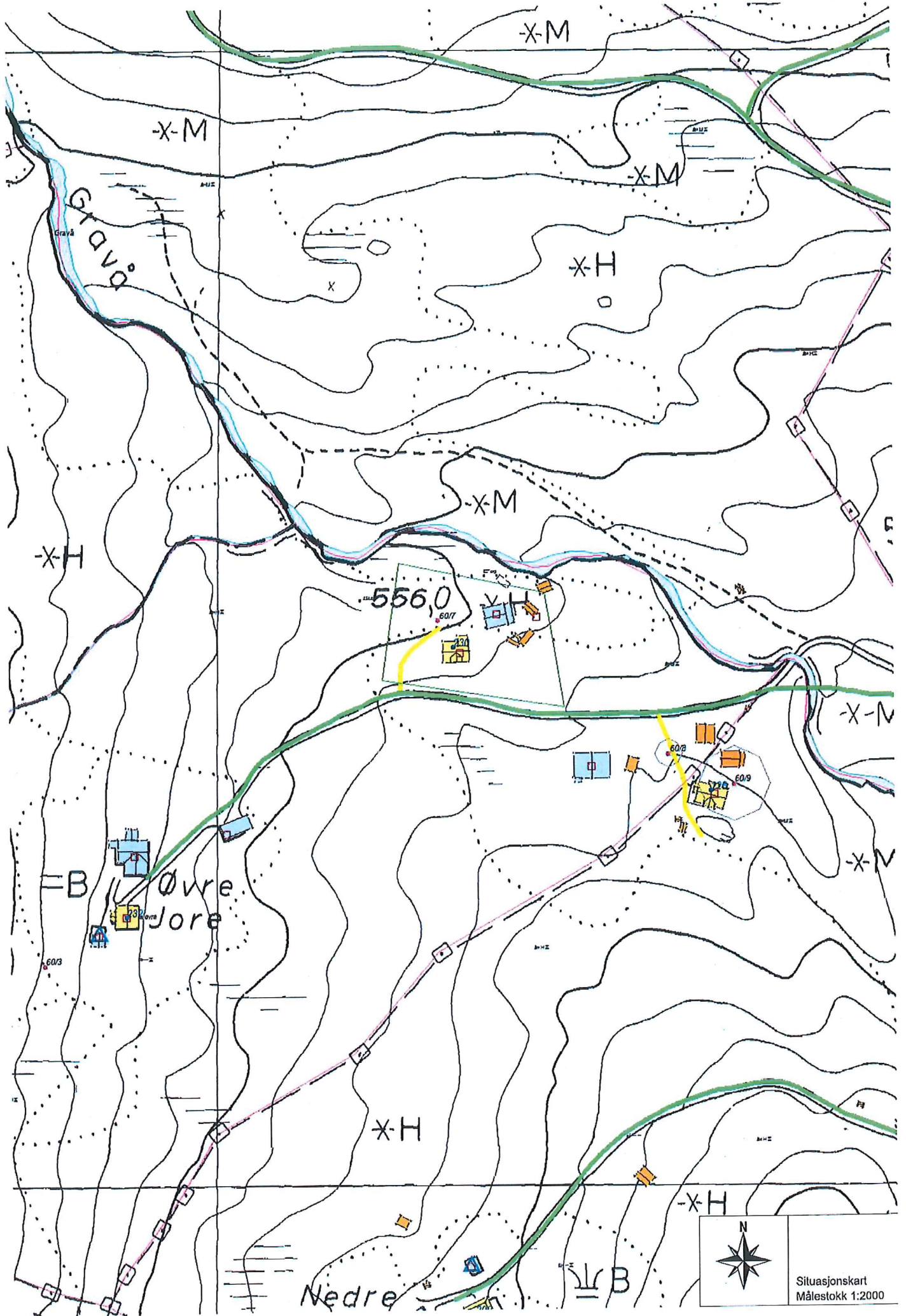

Situasjonskart
Målestokk 1:2000

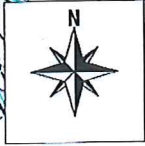
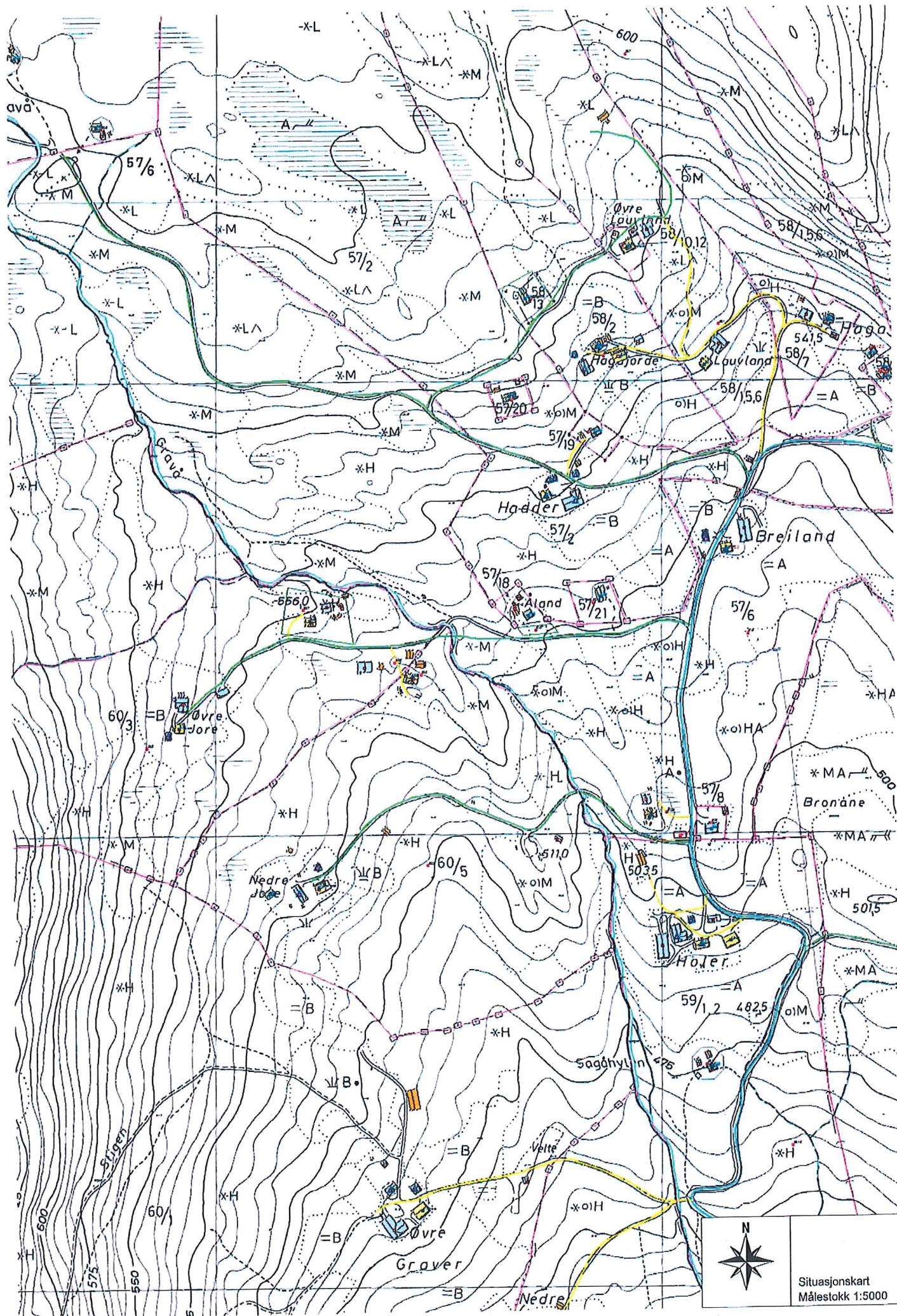

Situasjonskart
Målestokk 1:5000

GIS/LINE WebMatrikkel Eiendom: 60 / 7 / 0 / 0

HOVEDOPPLYSNINGER

GNR	BNR	FNR	SNR	EIENDOMSTYPE	ETABLERT	BER.AREAL	HIST.OPPG.AR.	HIST.AREAL KILDE	BRUK- GRUNN	BRUKSNAVN	T.LYST	ENDRET
60	7	0	0	Grunnelendom	20.07.1999	3719,9	3725	Målebrev	Bolig	HUSTOMT, JORE	Ja	26.06.2012

TINGLYSTE EIERFORHOLD

FØDSELSNR/ORG	NAVN	ADRESSE	POSTSTED	ANDEL	PERSONSTATUS	ROLLE	ERVERTET	SEKSJON
	<u>SAUER JAN ARNOLD</u>	ÅSLANDSGREND 230	3870 FYRES DAL	1/2	Bosatt i Norge	Hjemmelshaver	15.06.2012	
	<u>ASKERSRUD SOLBJØRG</u>	LENSMANNSGATA 18	3870 FYRES DAL	1/2	Bosatt i Norge	Hjemmelshaver	15.06.2012	

EIERHISTORIKK (4)

ROLLE	ANR	ANDEL	NAVN	ERVERTET	AVGITT
Hjemmelshaver	4	1/2	<u>HANSEN HANS-EIRIK TORHEIM</u>	26.07.1999	15.06.2012
Hjemmelshaver	3	1/2	<u>JOHRE BJØRG</u>	26.07.1999	15.06.2012
Hjemmelshaver	2	1/2	<u>JOHRE ANNVEIG</u>	22.12.1989	26.07.1999
Hjemmelshaver	1	1/2	<u>JOHRE KNUK BIRGER</u>	22.12.1989	26.07.1999

Utskilt fra: 60/3

FORRETNINGER (2) ALLE FORRETNINGER

FORRETNINGSTYPE	BESKRIVELSE	AREAL (M ²)	REF.	FORR.DATO	REG.DATO	SAKREF	SIGN.	ANDRE INVOLVERTE	TINGL.STATUS	TINGL.STATUS ENDRET
Kart- og delingsforretning	Fradeling av grunnelendom	3725		20.07.1999				<u>60/3</u>		
Jordskifte	Forretning over eksisterende matrikkelenhet	0		28.12.2010			0831uh			
					28.03.2011					

TEIGER

TEIGID	KORDSYS	NORD	ØST	AREAL	AREAL	MERKNAD	MERKNAD	INFO	EIENDOMMER
135742307	22	6567853	444528	3719,9					
Ant.Telger 1									

REFERANSER

KODE	REFERANSE
M	447
J	4/99

BYGG

TYPE	BYGNINGSNR	BYGGTYPE	STATUS	NÆRING	ANT. BOENH	ETG	BRA BOL.	BRA ANNET	BRA TOT.	BEBYGD AREAL	ENDRET	KOORD/KART
Bygning	300330867	111 - Enebolig	Ferdigattest	Bolig	0	0	0	0	0	98	05.11.2012	N:6567838 Ø:444538

BRUKSENHETER

ADRESSE	BOLIG	BRA BOL	BAD	WC	ROM	TYPE	KJØKKEN	EIENDOM	ETABLERT	SKAL	UTGÅ
	0	0	0	0	0	Unummerert bruksenhet		6077070	05.11.2012		

REG.BYGNINGSTATUSER

STATUS	DATO	REG.DATO
Ferdigattest	07.04.2000	05.11.2012

BYGG

TYPE	BYGNINGSNR	BYGGTYPE	STATUS	NÆRING	ANT. BOENH	ETG	BRA BOL.	BRA ANNET	BRA TOT.	BEBYGD AREAL	ENDRET	KOORD/KART
Bygning	20844698	111 - Enebolig	Tatt i bruk	Bolig	1	0	118	0	118	0	25.03.2011	N:6567854 Ø:444572

ETASJER

ETASJE	ANT. BOENH	BRA BOLIG	BRA ANNET	BRA TOTALT	ALT. AREAL	ALT. AREAL2	BTA BOLIG	BTA ANNET	BTA TOTALT
L01	0	35	0	35	0	0			
H01	1	83	0	83	0	0			
sum	1	118	0	118	0	0			

BRUKSENHETER

ADRESSE	BOLIG	BRA BOL	BAD	WC	ROM	TYPE	KJØKKEN	EIENDOM	ETABLERT	SKAL	UTGÅ
083101107 Åslandsrend 230	H0101	118	2	2	6	Bolig	Kjøkken	6077070	09.06.2008		

REG.BYGNINGSTATUSER

STATUS	DATO	REG.DATO
Rammetillatelse	05.07.1999	12.07.1999
Igangsettillatelse	06.07.1999	12.07.1999
Tatt i bruk	06.05.2000	11.04.2000

BYGNINGSREFERANSER

TYPE	REFERANSE
Bygningsrådvedtak	526-2

BYGG

TYPE	BYGNINGSNR	BYGGTYPE	STATUS	NÆRING	ANT. BOENH	ETG	BRA BOL.	BRA ANNET	BRA TOT.	BEBYGD AREAL	ENDRET	KOORD/KART
Bygning	20845074	181 - Garasjeuthus anneks til bolig	Tatt i bruk	Annet som ikke er næring	0	0	0	48	48	0	06.11.2012	N:6567855 Ø:444554

ETASJER

ETASJE	ANT. BOENH	BRA BOLIG	BRA ANNET	BRA TOTALT	ALT. AREAL	ALT. AREAL2	BTA BOLIG	BTA ANNET	BTA TOTALT
H01	0	0	48	48	0	0	0	0	0
sum	0	0	48	48	0	0	0	0	0

BRUKSENHETER

ADRESSE	BOLIG	BRA BOL	BAD	WC	ROM	TYPE	KJØKKEN	EIENDOM	ETABLERT	SKAL	UTGÅ
	0	0	0	0	0	Unummerert bruksenhet		6077070	09.06.2008		

REG.BYGNINGSTATUSER

STATUS	DATO	REG.DATO
Rammetillatelse	04.10.2000	10.10.2000
Igangsettillatelse	05.10.2000	10.10.2000
Tatt i bruk	20.12.2000	10.10.2000

BYGNINGSREFERANSER

TYPE	REFERANSE
Bygningsrådvedtak	526-4

ADRESSE

VEGADRESSE

083101107 Åslandsrend 230

ADR.TIL.NAVN

POSTNUMMEROMRÅDE

KOORD/KART

VIS

3870 FYRESDAL

N:6567841 Ø:444534,8

Detalier

Kommune Fyresdal	Mellombels bruksløyve etter plan- og bygningslova (pbl) av 14. juni 1985 § 99 nr 3
-------------------------	--

Ansvarleg sokjar (namn, adresse) Konsmo Fabrikker A/S Torbjørnsbu 8 4800 Arendal	Tiltakshavar (namn, adresse) Björg Johre og Hans Erik Hansen 3070 Fyresdal
---	--

Mellombels bruksløyve er gilt for				
Eigedom/adresse	Gnr	Bnr	Festønr	Seksjonsnr
Parsell av Johre	60	7		

Spesifikasjon Kva slag bygg/tiltak Nybygg, bustad
--

Vedtatt gjort av Plansjefen	Vedtatt dato 01.07.99	Saksnr 562/99
--------------------------------	--------------------------	------------------

Merknader	Kommunen finn at tiltaket eller dokumentasjonen har feil eller manglar som er mindre viktig i forhold til løyvet, og gir derfor mellombels bruksløyve i samsvar med pbl § 99 for:	
	<input checked="" type="checkbox"/> heile bygget	
	<input type="checkbox"/> følgjande del av bygget:	
	Ferdiggattest må krevjast når nedanståande arbeid er utført	
	Må vere fullført innan (dato)	
	1.Manglar utvendige trapper og måling	1.7.00
	2.Endra tegning,kjølerom, bygd etter NBI A 527.101	OK
	3.Manglar pussing av pipe utvendig	1.6.00
	4.Trapp til 2.høgda manglar delevis rekkverk	1.6.00
	5.Bad 2.høgda ikkje ferdig	1.11.00
6.Manglar brannslukningsapperat	10.4.00	
7.Kvittera kontrollplan motteke	OK	
Garanti for at manglane blir retta		
<input type="checkbox"/> Ja <input checked="" type="checkbox"/> Nei		

Underskrift		
Stad Fyresdal	Dato 07.04.00	Stempel/underskrift Asbjørn Berge, plansjefen

Kopi sendt til		
Funksjon	Namn	Adresse
Bustadlev.	Konsmo Fabrikker	Torbjørnsbu 8, 4800 Arendal
Funksjon	Namn	Adresse
Graving	Arild Johre	3870 Fyresdal
Funksjon	Namn	Adresse
Tømrerarb. mm	Hans Erik Hansen	3870 Fyresdal
Funksjon	Namn	Adresse
Rørlegger	Halvor Solberg	3870 Fyresdal
Funksjon	Namn	Adresse
Tilskøt	Fyresdal Kommunekasse	Her
Funksjon	Namn	Adresse
Konvertering	Husbanken vedlegg	
Funksjon	Namn	Adresse



Fyresdal kommune

Adresse: Fyresdal, Fyresdal, 3870 FYRESDAL

Telefon: 35 06 71 00

Utskriftsdato: 15.01.2016

Opplysningar til eigedomsmeklar

EM §6-7 Ferdigattest/mellombels bruksløyve

Kjelde: Fyresdal kommune

Gjeld eigedom:

Kommunenr.: 0831 Gardsnr.: 60 Bruksnr.: 7

Adresse: Åslandsgrend 230, 3870 FYRESDAL

Referanse:

Det finst mellombels bruksløyve på eigedomen.

Vedlegg
ferdig60-7.pdf

ATTERHALD VED UTLEVERING AV INFORMASJON I SAMBAND MED EIGEDOMSFØRESPURNADER.

Vi tar atterhald om at det kan vere avvik i registra/karta/arkiva våre når det gjeld den faktiske situasjonen og at det kan ligge føre forhold omkring eigedom og bygningar som kommunen ikkje er kjend med. Dei som brukar informasjonen, må derfor vere medviten på samanheng og føremål som han blir nytta i, og bruke informasjonen kritisk.

Papirutskrifter frå det digitale kartverket kan innehalde liner som lett kan føre til misforståingar. Dette gjeld ofte karttema som leidningar og eigedomsgrenser som i mange tilfelle kan vere unøyaktige. Derfor må for eksempel ikkje gravearbeid på leidningar gjerast utan at leidningen i marka er påvist.

Kommunen kan ikkje stillast økonomisk ansvarleg for bruk av informasjon som blir oppgitt i samanheng med eigedomsførespurnader.



Fyresdal kommune

Adresse: Fyresdal, Fyresdal, 3870 FYRESDAL

Telefon: 35 06 71 00

Utskriftsdato: 20.01.2016

Opplysninger til eigedomsmeklar

EM §6-7

Tilkopling til vatn og avløp/andre
tilkoplingar

Kjelde: Fyresdal kommune

Gjeld eigedom:

Kommunenr.: 0831 Gardsnr.: 60 Bruksnr.: 7

Adresse: Åslandsgrend 230, 3870 FYRESDAL

Referanse:

Vatn	Eigedomen er ikkje tilknytta offentleg nett. Eigedomen har ikkje vassmålar.
Avløp	Eigedomen har ikkje avløp. Eigedomen har septiktank. Det er etablert utslepp. Eigedomen har godkjent utslepp.
Veg	Eigedomen er tilknytta privat veg.

ATTERHALD VED UTLEVERING AV INFORMASJON I SAMBAND MED EIGEDOMSFØRESPURNADER.

Vi tar atterhald om at det kan vere avvik i registra/karta/arkiva våre når det gjeld den faktiske situasjonen og at det kan liggje føre forhold omkring eigedom og bygningar som kommunen ikkje er kjend med. Dei som brukar informasjonen, må derfor vere medviten på samanheng og føremål som han blir nytta i, og bruke informasjonen kritisk.

Papirutskrifter frå det digitale kartverket kan innehalde liner som lett kan føre til misforståingar. Dette gjeld ofte karttema som leidningar og eigedomsgrenser som i mange tilfelle kan vere unøyaktige. Derfor må for eksempel ikkje gravearbeid på leidningar gjerast utan at leidningen i marka er påvist.

Kommunen kan ikkje stillast økonomisk ansvarleg for bruk av informasjon som blir oppgitt i samanheng med eigedomsførespurnader.



Fyresdal kommune

Adresse: Fyresdal, Fyresdal, 3870 FYRESDAL

Telefon: 35 06 71 00

Utskriftsdato: 15.01.2016

Opplysninger til eigedomsmeklar

EM §6-7 Kommunale avgifter og eigedomsskatt

Kjelde: Fyresdal kommune

Gjeld eigedom:

Kommunenr.: 0831 Gardsnr.: 60 Bruksnr.: 7

Adresse: Åslandsgrend 230, 3870 FYRESDAL

Referanse:

Kommunalt standardgebyr, inkl. mva., for eigedommar som det er bygd på, og som er knytt til kommunalt/interkommunalt tenestetilbod:

Avgift	Grunnlag	Årleg avgift
Renovasjon	Gebyr	2996
Brannsyn, feiing	Gebyr	714
Slamtømming	Gebyr	2984
Eigedomsskatt		Ingen eigedomsskatt
Festeavgift, kommunal tomt		Ikkje aktuelt

ATTERHALD VED UTLEVERING AV INFORMASJON I SAMBAND MED EIGEDOMSFØRESPURNADER.

Vi tar atterhald om at det kan vere avvik i registra/karta/arkiva våre når det gjeld den faktiske situasjonen og at det kan liggje føre forhold omkring eigedom og bygningar som kommunen ikkje er kjend med. Dei som brukar informasjonen, må derfor vere medviten på samanheng og føremål som han blir nytta i, og bruke informasjonen kritisk.

Papirutskrifter frå det digitale kartverket kan innehalde liner som lett kan føre til misforståingar. Dette gjeld ofte karttema som leidningar og eigedomsgrenser som i mange tilfelle kan vere unøyaktige. Derfor må for eksempel ikkje gravearbeid på leidningar gjerast utan at leidningen i marka er påvist.

Kommunen kan ikkje stillast økonomisk ansvarleg for bruk av informasjon som blir oppgitt i samanheng med eigedomsførespurnader.



Fyresdal kommune

Adresse: Fyresdal, Fyresdal, 3870 FYRESDAL

Telefon: 35 06 71 00

Utskriftsdato: 15.01.2016

Opplysninger til eigedomsmeklar

EM §6-7 Restansar og legalpant

Kjelde: Fyresdal kommune

Gjeld eigedom:

Kommunenr.: 0831 Gardsnr.: 60 Bruksnr.: 7

Adresse: Åslandsgrend 230, 3870 FYRESDAL

Referanse:

Ubetalte gebyr og eigedomsskatt

Type	Beløp	Forfall
Kommunale avgifter	4729,38	20.09.2015
Eigedomsskatt		

Inkasso/legalpant

Desse inkassokrava/legalpanta ligg føre pr.

Type	Grunnlag	Rente/kostnader	Total
Kommunale avgifter	4729,38		4729
Eigedomsskatt			0

ATTERHALD VED UTLEVERING AV INFORMASJON I SAMBAND MED EIGEDOMSFØRESPURNADER.

Vi tar atterhald om at det kan vere avvik i registra/karta/arkiva våre når det gjeld den faktiske situasjonen og at det kan liggje føre forhold omkring eigedom og bygningar som kommunen ikkje er kjend med. Dei som brukar informasjonen, må derfor vere medviten på samanheng og føremål som han blir nytta i, og bruke informasjonen kritisk.

Papirutskrifter frå det digitale kartverket kan innehalde liner som lett kan føre til misforståingar. Dette gjeld ofte karttema som leidningar og eigedomsgrenser som i mange tilfelle kan vere unøyaktige. Derfor må for eksempel ikkje gravearbeid på leidningar gjerast utan at leidningen i marka er påvist.

Kommunen kan ikkje stillast økonomisk ansvarleg for bruk av informasjon som blir oppgitt i samanheng med eigedomsførespurnader.