

Interkommunalt plankontor for Nissedal og Kviteseid
15.01.2016
Målestokk 1:2000



Nissedal kommune – Kviteseid kommune
Interkommunalt plankontor



tlf.: 350 48 400

faks: 350 48 410

EIGEDOMSOPPLYSNINGAR TIL MEKLAR o.a.

Dato 19.1.16

Eigedom: **Gnr.:** **Bnr.:** **Fnr.:** **Snr.:**
Kommune:

Bygningsopplysningar

Ligg det føre godkjende byggesak(er) for bygning(ane) på eigedomen?

Nei Ja Delvis

Ved ja og delvis gis opplysningar i tabell:

Bygning	Vedtaksdato	Bruksareal (BRA) (parkeringsareal inngår ikkje)	Kopi av vedtak fylgjer vedlagt

Merknader:

Pålegg frå bygningsvesenet

(Pålegg som ikkje er utført så langt kommunen har data om dette)

1. Pålegg etter plan- og bygningslova

Er det i samband med bruksløyve/ferdigattest gitt pålegg?

Nei Ja Ved ja fylgjer kopi av pålegg vedlagt.

Er det som følge av kommunen sin tilsynsfunksjon etter plan- og bygningslova gitt andre pålegg?

Nei Ja Ved ja fylgjer kopi av pålegg vedlagt.

2. Pålegg etter ureiningslova som ikkje gjeld vassforsyning og avlaup (Mogelege pålegg som gjeld vassforsyning og avlaup ligg i produktet: WI08300800 Opplysninger om tilknytn. Veg, vatn, avløp.)

Er det registrert slike pålegg?

Nei Ja Ved ja fylgjer kopi av pålegg vedlagt.

Merknader:

KVITeseID KOMMUNE

TEKNISK ETAT

Vår dato

Vår referanse/Arkiv

05.02.87

237/87 - JF 29/12

Vår sakshandsamar

Dykkar dato

Dykkar referanse

Asbjørn Gåsdaalen

Harald Åsland
3850 KVITeseID

VØLING/TILBYGG GNR. 29, BNR.12 BRANDBU

Visar til tidlegare samtale om ovanfornemte byggesak.

Etter samtale på teknisk etat med underskrivne, vart det ikkje opplyst at det skulle oppførast tilbygg til våningshuset, men bare vøling. Eg uttalte då at den vølinga som Dykk skiserte for meg, ikkje var naudsynt og byggemelde.

I samband med brannutrykning til Dykkar eigedom 29.01.87, var det oppført eit tilbygg til våningshuset, utan at det vart sendt søknad jf. § 93 i Bygnings lova.

Ut frå dette må ein be om at det blir sendt byggemelding, situasjonsplan, tekningar, søknad om ansvarsrett og nabo- varsel til Kviteseid bygningsråd snarast.

Med helsing

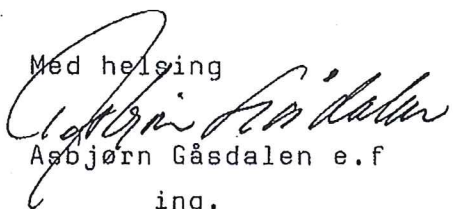

Asbjørn Gåsdaalen e.f

ing.

Vedlegg: skjema

Adresse
3850 Kviteseid

Telefon
036 - 53111

Kontortid
Vinter 08 - 1530 - torsdag 08-1620
Sommar 08 - 1500 - torsdag 08-1550



Nissedal kommune – Kviteseid kommune
Interkommunalt plankontor

tlf.: 350 48 400

faks: 350 48 410



EIGEDOMSOPPLYSNINGAR TIL MEKLAR o.a.

Eigedom: **Gnr.: 29 Bnr.: 12 – Brandbuvegen 81, 3850 Kviteseid**

Kommunale avgifter og legalpant

Er eigedomen tilknytt offentlig vatn?

Nei Ja

Sum årlege gebyr vassavgifter 2016: **kr 3 963,- inkl mva**

Abonnementsavgift: kr 1 480,71

Stip forbruk: 150 m³ a kr 16,55, kr 2 482,50

Har eigedomen vassmålar?

Nei Ja

Er eigedomen tilknytt offentlig kloakk?

Nei Ja

Sum årlege gebyr kloakkavgifter 2016: **kr 6 882,- inkl mva**

Abonnementsavgift: kr 1 759,69

Stip forbruk: 150 m³ a kr 34,15, kr 5 122,50

Renovasjon

Årleg gebyr renovasjon 2016: **kr 2 963,-**

Feiegebyr 1 pipe : kr 315,-

Tilsynsgebyr : kr 547,-

Restanse:

Kommunale eigedomsavgifter: **kr 2 427,-**

Kommentarar:

Faktura kommunale gebyr for 1. halvår har forfall 20.04.

Faktura kommunale gebyr for 2. halvår har forfall 20.10.



Nissedal kommune – Kviteseid kommune
Interkommunalt plankontor



Infoland

Dykkar ref.	Vår ref.	Sakshandsamar	Arkivkode:	Dato:
	2007/2643	Sveinung Seljås,35048430 sveinung.seljas@nissedal.kommune.no	039	15.01.2016

— **Eigedom utanfor regulert område.**

Eigedomen g/bnr 29/12, *Brandbu*, Brandbuvegen 81, ligg i uregulert LNF-areal i kommuneplanen. Eitt av husa på eigedomen er i matrikkelen registrert som *våningshus* (kode 113).

Kommunen har innført såkalla konsesjonsgrense null, slik at det er buplikt på alle heilårs-bustader, også dette våningshuset.

Med helsing

Sveinung Seljås
-plansjef



Nissedal kommune – Kviteseid kommune
Interkommunalt plankontor

tlf.: 350 48 400

faks: 350 48 410



EIGEDOMSOPPLYSNINGAR TIL MEKLAR o.a.

Eigedom: **Gnr.: 29 Bnr.: 12 Fnr.: Snr.:**

Brandbuvegen 81, 3850 Kviteseid

Opplysningar om tilkopling veg, vatn, kloakk

Har eigedomen betalt tilkoplingsgebyr vatn?

Nei Ja

Har eigedomen betalt tilkoplingsgebyr kloakk?

Nei Ja

Veg – avkøyring: Privat veg.

Restanse:

Kommentarar:



For matrikkelenhet:

Kommune:

0829 - KVITSEID

Gårdsnummer:

29

Bruksnummer:

12

Utskriftsdato/klokkeslett:

15.01.2016 kl. 11:36

Produsert av:

Torill Lohne - 0830 Nissedal

Matrikkelenhhet

Matrikkelenhhetstype: Grunneiendom
Bruksnavn: BRANDBU STORE
Etableringsdato: 26.06.1899
Skyld: 0
Er tinglyst: Ja
Har festegrunner: Nei
Er seksjonert: Nei

Jordskifte krevd

Dato Referanse Matrikkelenhheter
12.03.2014 0820-2014-0005 Brandbu 0829 - 29/12 og 0829 - 29/23

Arealrapport

Tekst Areal (m2) Kommentar
Beregna areal for 29 / 12 99 094,6 Usikkert areal

Eierforhold

Tinglyste eierforhold

Rolle	Status	Føds.d./org.nr	Navn	Bruksenhet	Adresse	Andel
Hjemmelshaver		241156	ELVEHJEM KAJ VIDAR		NYGÅRDSVIKA 10 4158 BRU	28 / 70
Hjemmelshaver		290674	ÅSLAND GEIR		POSTBOKS 87 1341 SLEPENDEN	1 / 10
Hjemmelshaver	Død	090739	ÅSLAND HARALD GUDMUND		V/JONNY ÅSLAND ÅSGRENDVEGEN 2A	21 / 70
Hjemmelshaver		170272	ÅSLAND ROY-VIDAR		3850 KVITSEID ÅSLANDVEGEN 6	1 / 10
Hjemmelshaver		290674	ÅSLAND TORE		3853 VRÅDAL POSTBOKS 41 3853 VRÅDAL	1 / 10

Forretninger

Forretningstype	Arsak til feilretting	Tinglysningsstatus	Tinglysningsstatusdato	Forretningsdato	Matrikkelføringsdato	Signatur
-----------------	-----------------------	--------------------	------------------------	-----------------	----------------------	----------

Kart- og delingsforretning

19.09.1989

Rolle	Matrikkelenhhet	Arealendring
Avgiver	0829 - 29/12	-2 012
Mottaker	0829 - 29/33	2 012

Forretningstype **Arsak til feilretting** **Tinglysingsstatus** **Tinglysingsstatusdato** **Forretningsdato** **Matrikkelføringsdato** **Signatur**

Kart- og delingsforretning

14.06.1949

Rolle	Matrikkelenhet	Arealendring
Avgiver	0829 - 29/12	0
Mottaker	0829 - 29/26	0

Kart- og delingsforretning

26.06.1899

Rolle	Matrikkelenhet	Arealendring
Avgiver	0829 - 29/7	0
Mottaker	0829 - 29/12	0

Adresser

Adresstype	Adressenavn	Adressekode	Adressenr	Kretser
Vegadresse	Adressetilleggsnavn Brandbuvegen	1100	81	

Grunnkrets: 0105 TVEITGREND
 Valgkrets: 1 KVITSEID
 Kirkesogn: 05141301 Kviteseid
 Postnr.område: 3850 KVITSEID
 Tettsted:

Bygning og bygningsemdring

Bygningsnr: 166 200 636

Løpenr:

Bygningsendringskode:	Bebygg areal:	0	Ant. boliger:	1	Datoer:
Bygningstype: Våningshus	Bruksareal bolig:	0	Ant. etasjer:	1	Rammetillatelse:
Næringsgruppe: Bolig	BRA annet:	0	Vannforsyning:		Igangsettningstillatelse:
Bygningsstatus: Tatt i bruk	Bruksareal totalt:	0	Avløp:		Tatt i bruk:
Energikilder:	Alternativt areal:	0	Har heis:	Nei	Midl. brukstillatelse:
	Alternativt areal 2:	0	Oppvarming:		Ferdigattest:

Etasje

Etasje	Antall boenheter	BRA bolig	BRA annet	BRA totalt
H01	1	0.0	0.0	0.0

Bruksenheter

Adresse	Bruksenhetsnummer	Bruksenhetsstype	Bruksareal	Ant. rom	Kjøkkentilgang	Bad	WC	Matrikkelenhet
1100 Brandbuvegen 81	H0101	Bolig	0	0			0	29/12

Bygningnr: 166 200 644

Løpenr:

Bygningsendringskode:

Bygningstype: Garasjeuthus anneks til bolig

Næringsgruppe: Annet som ikke er næring

Bygningsstatus: Tatt i bruk

Energikilder:

Bebyggd areal:

Bruksareal bolig:

BRA annet:

Bruksareal totalt:

Alternativt areal:

Alternativt areal 2:

Oppvarming:

0 Ant. boliger: 0

0 Ant. etasjer: 0

0 Vannforsyning:

0 Avløp:

0 Har heis: Nei

0

Datoer:

Rammetillatelse:

Igangsettningstillatelse:

Tatt i bruk:

Midl. brukstillatelse:

Ferdigattest:

Bruksenheter

Adresse

Bruksenhetsnummer

Bruksenhetstype

Unummerert bruksenhet

Bruksareal

0

WC

0

Matrikkelenhet

29/12

Oversiktskart for 29 / 12

Målestokk 1:10 000
EUREF89 UTM Sone 32

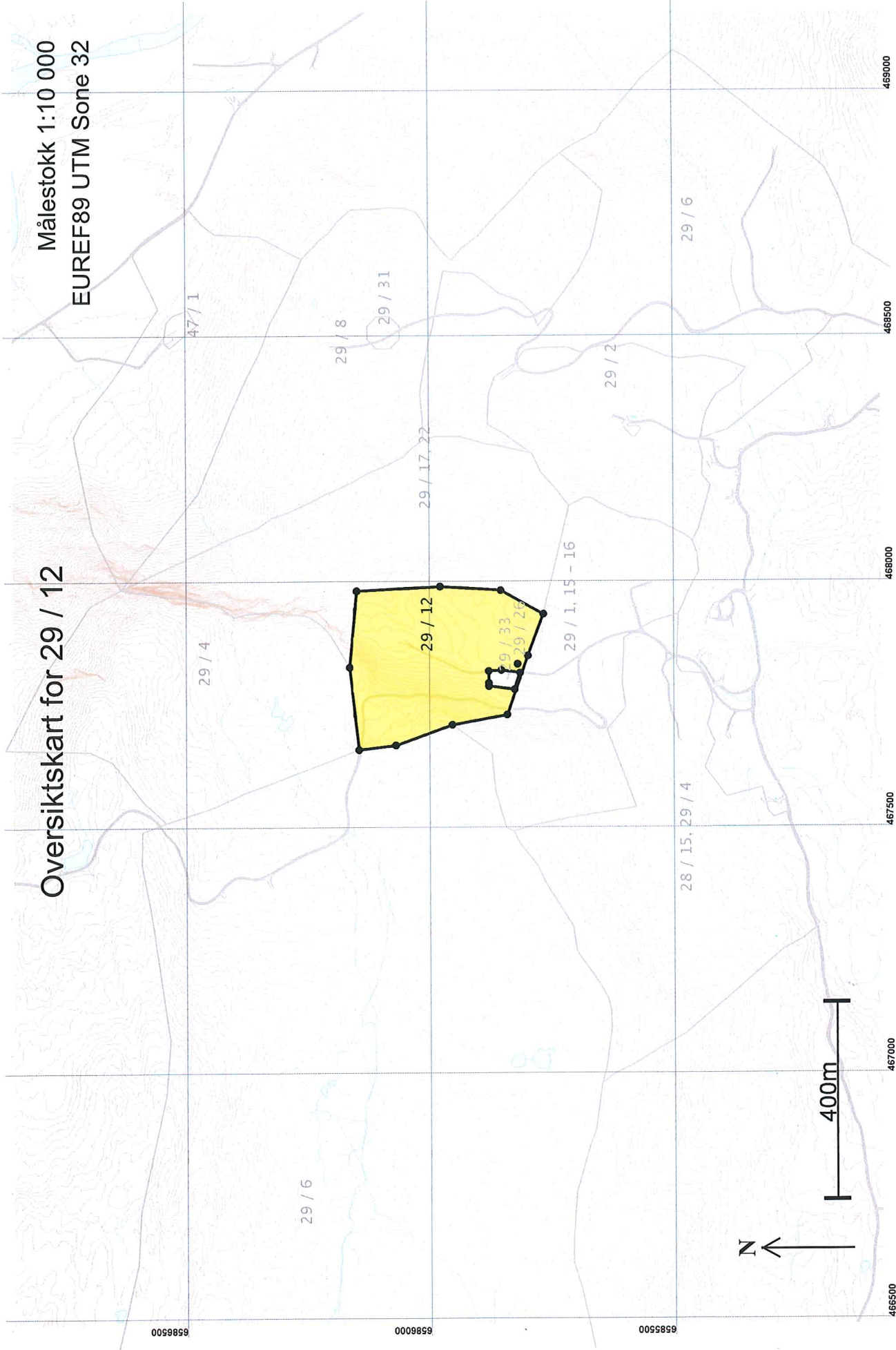

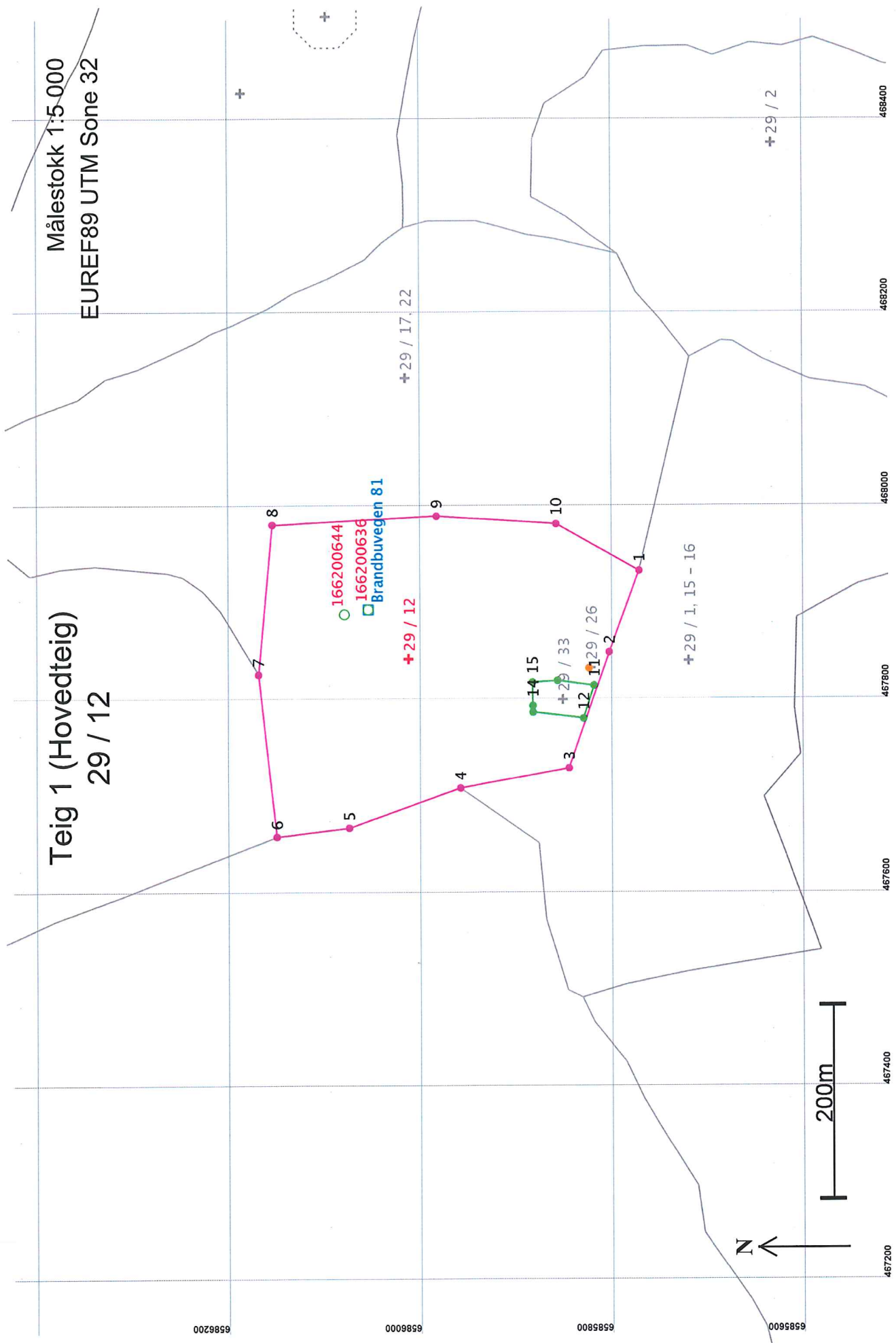

Areal og koordinater

Areal: 99 094,6 Arealmerknad: Noen fiktive grenser

Representasjonssystem: EUREF89 UTM Sone 32

Nord: 6586016 Øst: 467840

Grensepunkt / Grenselinje**Ytre avgrensing**

Løpenr	Nord	Øst	Grensemerke nedsett i / Grensepunkttype / Lengde Hjelpelinjetype	Målemetode	Nøyaktighet	Radius
1	6585775,63	467931,44	Jord Stein med kors og vitner 90,25 Ikke hjelpelinje	53 Digitalisert på dig.bord fra strek-kart: Transparent film - god posisjonskvalitet	200	
2	6585806,92	467846,79	Jord Stein med kors og vitner 126,49 Ikke hjelpelinje	53 Digitalisert på dig.bord fra strek-kart: Transparent film - god posisjonskvalitet	200	
3	6585849,03	467727,51	Jord Stein med kors og vitner 115,20 Ikke hjelpelinje	53 Digitalisert på dig.bord fra strek-kart: Transparent film - god posisjonskvalitet	200	
4	6585962,41	467707,12	Jord Stein med kors og vitner 123,13 Ikke hjelpelinje	53 Digitalisert på dig.bord fra strek-kart: Transparent film - god posisjonskvalitet	200	
5	6586078,38	467665,74	Jord Stein med kors og vitner 75,76 Ikke hjelpelinje	53 Digitalisert på dig.bord fra strek-kart: Transparent film - god posisjonskvalitet	200	
6	6586153,61	467656,77	Jord Stein med kors og vitner 168,34 Ikke hjelpelinje	53 Digitalisert på dig.bord fra strek-kart: Transparent film - god posisjonskvalitet	200	
7	6586172,26	467824,07	Jord Stein med kors og vitner 156,05 Ikke hjelpelinje	53 Digitalisert på dig.bord fra strek-kart: Transparent film - god posisjonskvalitet	200	
8	6586157,62	467979,43	Ikke spesifisert Ukjent 170,81 Ikke hjelpelinje	53 Digitalisert på dig.bord fra strek-kart: Transparent film - god posisjonskvalitet	200	
9	6585987,02	467987,98	Jord Stein med kors og vitner 125,23 Ikke hjelpelinje	53 Digitalisert på dig.bord fra strek-kart: Transparent film - god posisjonskvalitet	200	
10	6585862,05	467979,88	Jord Stein med kors og vitner 99,07 Ikke hjelpelinje	53 Digitalisert på dig.bord fra strek-kart: Transparent film - god posisjonskvalitet	200	

Grensepunkt / Grenselinje**Indre avgrensing 1**

Løpenr	Nord	Øst	Grensemerke nedsett i / Grensepunkttype / Lengde Hjelpelinjetype	Målemetode	Nøyaktighet	Radius
11	6585822,88	467812,47	Ikke spesifisert Ukjent 35,39 Ikke hjelpelinje	10 Terrengmålt	13	

Løpenr	Nord	Øst	Grensemerke nedsatt i / Lengde	Grensepunkttype / Hjelpelinjetype	Målemetode	Nøyaktighet	Radius
12	6585833,84	467778,82	Ikke spesifisert	Ukjent	10 Terrengmålt	13	13
13	6585886,67	467785,14	53,21	Ikke hjelpelinje	10 Terrengmålt	13	13
14	6585886,78	467791,74	6,60	Ikke hjelpelinje	10 Terrengmålt	13	13
15	6585887,16	467815,82	24,08	Ikke hjelpelinje	10 Terrengmålt	13	13
16	6585860,98	467817,61	26,24	Ikke hjelpelinje	10 Terrengmålt	13	13
			38,45	Ikke hjelpelinje	10 Terrengmålt	13	13

Grensepunkt / Grenselinje

Indre avgrensing 2

Løpenr	Nord	Øst	Grensemerke nedsatt i / Lengde	Grensepunkttype / Hjelpelinjetype	Målemetode	Nøyaktighet	Radius
17	6585827,98	467830,17	Ikke spesifisert	Geometrisk hjelpepunkt	99 Ukjent	Ingen nøyaktighet	Ingen nøyaktighet
			11,53	Fiktiv grense			

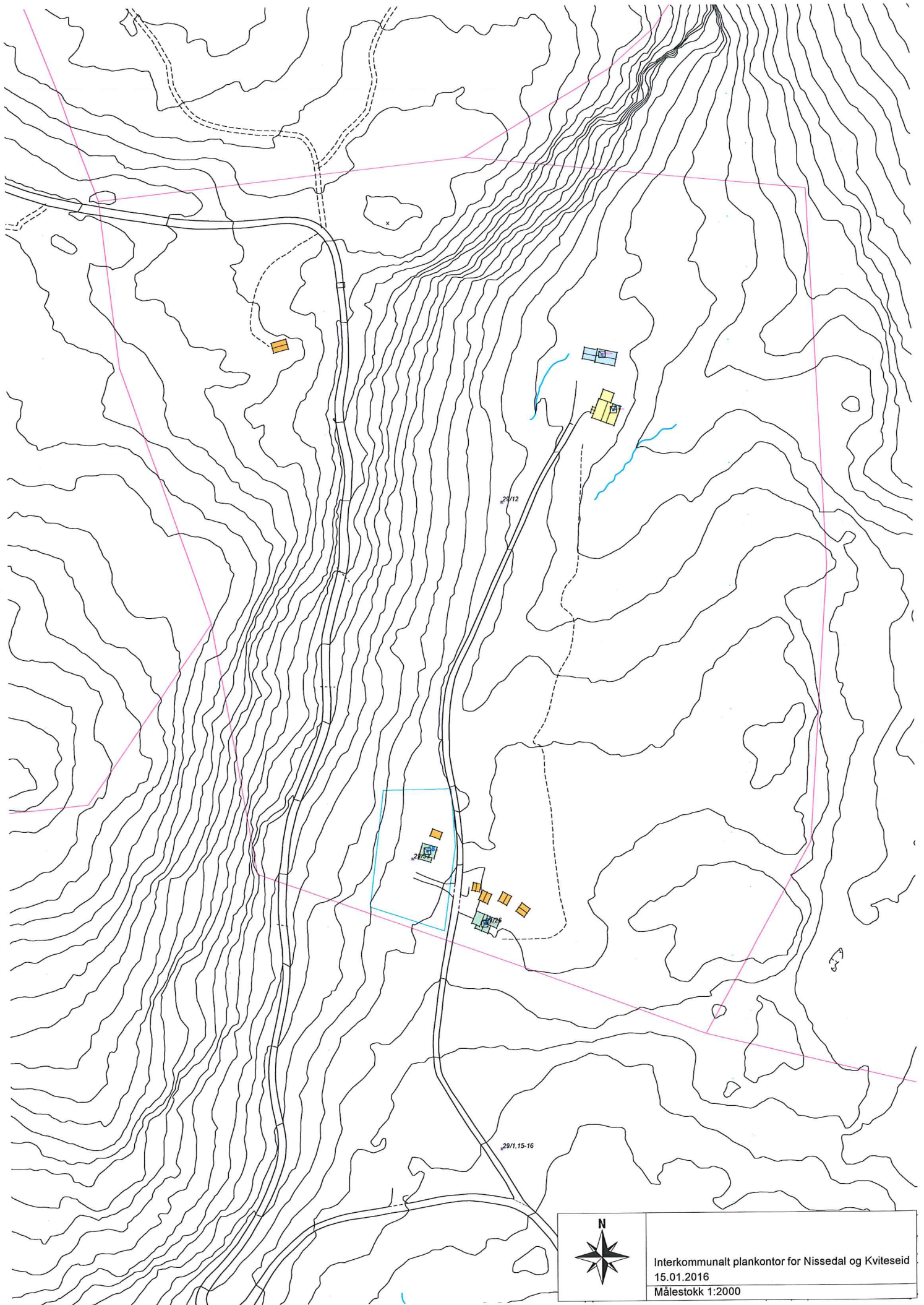

Interkommunalt plankontor for Nissedal og Kviteseid
15.01.2016
Målestokk 1:2000



Nissedal kommune – Kviteseid kommune
Interkommunalt plankontor



tlf.: 350 48 400

faks: 350 48 410

EIGEDOMSOPPLYSNINGAR TIL MEKLAR o.a.

Dato 19.1.16

Eigedom: **Gnr.:** **Bnr.:** **Fnr.:** **Snr.:**
Kommune:

Bygningsopplysningar

Ligg det føre godkjende byggesak(er) for bygning(ane) på eigedomen?

Nei Ja Delvis

Ved ja og delvis gis opplysningar i tabell:

Bygning	Vedtaksdato	Bruksareal (BRA) (parkeringsareal inngår ikkje)	Kopi av vedtak fylgjer vedlagt

Merknader:

Pålegg frå bygningsvesenet

(Pålegg som ikkje er utført så langt kommunen har data om dette)

1. Pålegg etter plan- og bygningslova

Er det i samband med bruksløyve/ferdigattest gitt pålegg?

Nei Ja Ved ja fylgjer kopi av pålegg vedlagt.

Er det som følge av kommunen sin tilsynsfunksjon etter plan- og bygningslova gitt andre pålegg?

Nei Ja Ved ja fylgjer kopi av pålegg vedlagt.

2. Pålegg etter ureiningslova som ikkje gjeld vassforsyning og avlaup (Mogelege pålegg som gjeld vassforsyning og avlaup ligg i produktet: WI08300800 Opplysninger om tilknytn. Veg, vatn, avløp.)

Er det registrert slike pålegg?

Nei Ja Ved ja fylgjer kopi av pålegg vedlagt.

Merknader:



Nissedal kommune – Kviteseid kommune
Interkommunalt plankontor

tlf.: 350 48 400

faks: 350 48 410



EIGEDOMSOPPLYSNINGAR TIL MEKLAR o.a.

Eigedom: **Gnr.: 29 Bnr.: 12 – Brandbuvegen 81, 3850 Kviteseid**

Kommunale avgifter og legalpant

Er eigedomen tilknytt offentlig vatn?

Nei Ja

Sum årlege gebyr vassavgifter 2016: **kr 3 963,- inkl mva**

Abonnementsavgift: kr 1 480,71

Stip forbruk: 150 m³ a kr 16,55, kr 2 482,50

Har eigedomen vassmålar?

Nei Ja

Er eigedomen tilknytt offentlig kloakk?

Nei Ja

Sum årlege gebyr kloakkavgifter 2016: **kr 6 882,- inkl mva**

Abonnementsavgift: kr 1 759,69

Stip forbruk: 150 m³ a kr 34,15, kr 5 122,50

Renovasjon

Årleg gebyr renovasjon 2016: **kr 2 963,-**

Feiegebyr 1 pipe : kr 315,-

Tilsynsgebyr : kr 547,-

Restanse:

Kommunale eigedomsavgifter: **kr 2 427,-**

Kommentarar:

Faktura kommunale gebyr for 1. halvår har forfall 20.04.

Faktura kommunale gebyr for 2. halvår har forfall 20.10.



For matrikkelenhet:

Kommune:

0829 - KVITSEID

Utskriftsdato/klokkeslett:

15.01.2016 kl. 11:36

Gårdsnummer:

29

Produsert av:

Torill Lohne - 0830 Nissedal

Bruksnummer:

12

Matrikkelenhet

Matrikkelenhetstype: Grunneiendom
Bruksnavn: BRANDBU STORE
Etableringsdato: 26.06.1899
Skyld: 0
Er tinglyst: Ja
Har festegrunner: Nei
Er seksjonert: Nei

Jordskifte krevd

Dato Referanse Matrikkelenheter
12.03.2014 0820-2014-0005 Brandbu 0829 - 29/12 og 0829 - 29/23

Arealrapport

Tekst Areal (m2) Kommentar
Beregna areal for 29 / 12 99 094,6 Usikkert areal

Eierforhold

Tinglyste eierforhold	Navn	Bruksenhet	Adresse	Andel
Rolle	Føds.d./org.nr			
Hjemmelshaver	241156	ELVEHJEM KAJ VIDAR	NYGÅRDSVIKA 10 4158 BRU	28 / 70
Hjemmelshaver	290674	ÅSLAND GEIR	POSTBOKS 87 1341 SLEPENDEN	1 / 10
Hjemmelshaver	090739	ÅSLAND HARALD GUDMUND	V/JONNY ÅSLAND ÅSGRENDVEGEN 2A	21 / 70
Hjemmelshaver	170272	ÅSLAND ROY-VIDAR	3850 KVITSEID ÅSLANDVEGEN 6	1 / 10
Hjemmelshaver	290674	ÅSLAND TORE	3853 VRÅDAL POSTBOKS 41 3853 VRÅDAL	1 / 10

Forretninger

Forretningstype	Årsak til feilretting	Tinglysningsstatus	Tinglysningsstatusdato	Forretningsdato	Matrikkelføringsdato	Signatur
Kart- og delingsforretning				19.09.1989		

Rolle	Matrikkelenhet	Arealendring
Avgiver	0829 - 29/12	-2 012
Mottaker	0829 - 29/33	2 012

Forretningstype **Arsak til feilretting** **Tinglysingsstatus** **Tinglysingsstatusdato** **Matrikkelføringsdato** **Signatur**

Kart- og delingsforretning

14.06.1949

Rolle	Matrikkelenhet	Arealendring
Avgiver	0829 - 29/12	0
Mottaker	0829 - 29/26	0

Kart- og delingsforretning

26.06.1899

Rolle	Matrikkelenhet	Arealendring
Avgiver	0829 - 29/7	0
Mottaker	0829 - 29/12	0

Adresser

Adressetype **Adressenavn** **Adressekode** **Adressenr** **Kretser**

Vegadresse Brandbuvegen 1100 81

Grunnkrets: 0105 TVEITGREN
Valgkrets: 1 KVITSEID
Kirkesogn: 05141301 Kviteseid
Postnr.område: 3850 KVITSEID
Tettsted:

Bygning og bygningssendring

Bygningsnr: 166 200 636

Løpenr:

Bygningsendringstype: Våningshus

Næringsgruppe: Bolig

Bygningsstatus: Tatt i bruk

Energikilder:

Bebygd areal: 0 Ant. boliger: 1
Bruksareal bolig: 0 Ant. etasjer: 1
BRA annet: 0 Vannforsyning:
Bruksareal totalt: 0 Avløp: Nei
Alternativt areal: 0 Har heis:
Alternativt areal 2: 0 Ferdiggattest:
Oppvarming:

Datoer:
Rammetillatelse:
Igangsettningstillatelse:
Tatt i bruk:
Midl. brukstillatelse:
Ferdiggattest:

Etasje

Etasje Antall boenheter BRA bolig BRA annet BRA totalt
H01 1 0.0 0.0 0.0

Bruksenheter

Adresse Bruksenhetsnummer Bruksenhetstype Bruksareal Ant. rom Kjøkkentilgang Bad WC Matrikkelenhet
1100 Brandbuvegen 81 H0101 Bolig 0 0 0 0 29/12

Areal og koordinater

Areal: 99 094,6 Arealmerknad: Noen fiktive grenser

Representasjonssystem: EUREF89 UTM Sone 32

Nord: 6586016 Øst: 467840

Grensepunkt / Grenselinje**Ytre avgrensing**

Løpenr	Nord	Øst	Grensemerke nedsett i / Grensepunkttype / Lengde Hjelpelinjetype	Målemetode	Nøyaktighet	Radius
1	6585775,63	467931,44	Jord Stein med kors og vitner 90,25 Ikke hjelpelinje	53 Digitalisert på dig.bord fra strek-kart: Transparent film - god posisjonskvalitet	200	
2	6585806,92	467846,79	Jord Stein med kors og vitner 126,49 Ikke hjelpelinje	53 Digitalisert på dig.bord fra strek-kart: Transparent film - god posisjonskvalitet	200	
3	6585849,03	467727,51	Jord Stein med kors og vitner 115,20 Ikke hjelpelinje	53 Digitalisert på dig.bord fra strek-kart: Transparent film - god posisjonskvalitet	200	
4	6585962,41	467707,12	Jord Stein med kors og vitner 123,13 Ikke hjelpelinje	53 Digitalisert på dig.bord fra strek-kart: Transparent film - god posisjonskvalitet	200	
5	6586078,38	467665,74	Jord Stein med kors og vitner 75,76 Ikke hjelpelinje	53 Digitalisert på dig.bord fra strek-kart: Transparent film - god posisjonskvalitet	200	
6	6586153,61	467656,77	Jord Stein med kors og vitner 168,34 Ikke hjelpelinje	53 Digitalisert på dig.bord fra strek-kart: Transparent film - god posisjonskvalitet	200	
7	6586172,26	467824,07	Jord Stein med kors og vitner 156,05 Ikke hjelpelinje	53 Digitalisert på dig.bord fra strek-kart: Transparent film - god posisjonskvalitet	200	
8	6586157,62	467979,43	Ikke spesifisert Ukjent 170,81 Ikke hjelpelinje	53 Digitalisert på dig.bord fra strek-kart: Transparent film - god posisjonskvalitet	200	
9	6585987,02	467987,98	Jord Stein med kors og vitner 125,23 Ikke hjelpelinje	53 Digitalisert på dig.bord fra strek-kart: Transparent film - god posisjonskvalitet	200	
10	6585862,05	467979,88	Jord Stein med kors og vitner 99,07 Ikke hjelpelinje	53 Digitalisert på dig.bord fra strek-kart: Transparent film - god posisjonskvalitet	200	

Grensepunkt / Grenselinje**Indre avgrensing 1**

Løpenr	Nord	Øst	Grensemerke nedsett i / Grensepunkttype / Lengde Hjelpelinjetype	Målemetode	Nøyaktighet	Radius
11	6585822,88	467812,47	Ikke spesifisert Ukjent 35,39 Ikke hjelpelinje	10 Terrengmålt	13	

Løpenr	Nord	Øst	Grensemerke nedsatt i / Lengde Hjelpelinjetype	Grensepunkttype / Hjelpelinjetype	Målemetode	Nøyaktighet	Radius
12	6585833,84	467778,82	Ikke spesifisert Ukjent	Ukjent	10 Terrengmålt	13	13
13	6585886,67	467785,14	53,21 Ikke hjelpelinje	Ukjent	10 Terrengmålt	13	13
14	6585886,78	467791,74	6,60 Ikke hjelpelinje	Ukjent	10 Terrengmålt	13	13
15	6585887,16	467815,82	24,08 Ikke hjelpelinje	Ukjent	10 Terrengmålt	13	13
16	6585860,98	467817,61	26,24 Ikke hjelpelinje	Ukjent	10 Terrengmålt	13	13
			38,45 Ikke hjelpelinje	Ukjent	10 Terrengmålt	13	13

Grensepunkt / Grenselinje

Indre avgrensing 2

Løpenr	Nord	Øst	Grensemerke nedsatt i / Lengde Hjelpelinjetype	Grensepunkttype / Hjelpelinjetype	Målemetode	Nøyaktighet	Radius
17	6585827,98	467830,17	Ikke spesifisert Geometrisk hjelpepunkt	Geometrisk hjelpepunkt	99 Ukjent	Ingen nøyaktighet	Ingen nøyaktighet
			11,53 Fiktiv grense	Fiktiv grense			

GIS/LINE WebMatrikkel Eiendom: 29 /12 /0 /0

HOVEDOPPLYSNINGER

GNR	BNR	FNR	SNR	EIENDOMSTYPE	ETABLERT	BER. AREAL	HIST. OPPG. AR.	HIST. AREAL KILDE	BRUK-GRUNN	BRUKSNAVN	T. LYST	ENDRET
29	12	0	0	Grunneiendom	26.06.1899	99094,6	0	Ikke oppgitt	Landbruk/Fiske	BRANDBU STORE	Ja	12.03.2014

TINGLYSTE EIERFORHOLD

FØDSELSNR/ORG	NAVN	ADRESSE	POSTSTED	ANDEL	PERSONSTATUS	ROLLE	ERVERTET	SEKSJON
	<u>ÅSLAND ROY-VIDAR</u>	ÅSLANDVEGEN 6	3853 VRÅDAL	1/10	Bosatt i Norge	Hjemmelshaver	18.05.2001	
	<u>ÅSLAND GEIR</u>	POSTBOKS 87	1341 SLEPENDEN	1/10	Bosatt i Norge	Hjemmelshaver	18.05.2001	
	<u>ÅSLAND TORE</u>	POSTBOKS 41	3853 VRÅDAL	1/10	Bosatt i Norge	Hjemmelshaver	18.05.2001	
	<u>ÅSLAND HARALD GUDMUND</u>	V/JONNY ÅSLAND ÅSGRENDVEGEN 2A	3850 KVITSEID	21/70	Død	Hjemmelshaver	16.02.1990	
	<u>ELVEHJEM KAJ VIDAR</u>	NYGÅRDSVIKA 10	4158 BRU	28/70	Bosatt i Norge	Hjemmelshaver	10.08.2001	

EIERHISTORIKK (2)

ROLLE	ANR	ANDEL	NAVN	ERVERTET	AVGITT
Hjemmelshaver	7	28/70	<u>ELVEHJEM INGRID</u>	08.01.1992	10.08.2001
Hjemmelshaver	1	21/70	<u>ÅSLAND ASLAK DØDSBU</u>	16.02.1990	18.05.2001

Utskilt fra: 29/7

FORRETNINGER (3) ALLE FORRETNINGER

FORRETNINGSTYPE	BESKRIVELSE	AREAL (M ²)	REF.	FORR. DATO	REG. DATO	SAKREF	SIGN.	ANDRE INVOLVERTE	TINGL. STATUS	TINGL. STATUS ENDRET
Kart- og delingsforretning	Fradeling av grunneiendom	0		26.06.1899				<u>29/7</u>		
Kart- og delingsforretning	Fradeling av grunneiendom	0		14.06.1949				<u>29/26</u>		
Kart- og delingsforretning	Fradeling av grunneiendom	-2012		19.09.1989				<u>29/33</u>		

TEIGER

TEIGID	KORDSYS	NORD	ØST	AREAL	AREAL MERKNAD	MERKNAD	INFO	EIENDOMMER
135043827	22	6586016	467840	99094,6	Noen fiktive grenser			
Ant. Teiger	1							

JORDSKIFTE KREVD

FØRT DATO	REFERANSER	TILKNYTTETE EIENDOMMER
12.03.2014	0820-2014-0005 Brandbu	29/23, 29/12

Handlekurv

Følgende ordre(r) er mottatt og lagt til prosessering. Vær oppmerksom på at dersom du har bestilt flere varer, kan disse ha blitt delt opp i flere ordrer. Vennligst kontroller nedenfor stående opplysninger. Vi håper du blir fornøyd, og ønsker deg velkommen tilbake. Ha en fortsatt god dag.

Din ordre er registrert: 15.01.2016

ADV.FIRMAET WEXELS DA
v/NINA AARHUS
SKIEN
3707 SKIEN

Telefon: 35905890
Telefax: 35905899
E-post: NA@WEXELS.NO

Ordrenummer: 3018924

Matrikkel: 0829/29/12// Adresse: Brandbuvegen 81, 3850 KVITSEID

Siste frist for levering: 22.01.2016

Produktnr.	Produktnavn	Levering
W08290001	Meklarpakke	Elektronisk
W08290100	Situasjonskart	Elektronisk
W08290200	Bygningsopplysninger og evt. pålegg	Elektronisk
W08290300	Kommunale avgifter og legalpant	Elektronisk
W08290400	Gjeldande regulering	Elektronisk
W08290600	Bygningsleikninger	Elektronisk
W08290700	Mellombels bruksløyve/ferdigattest	Elektronisk
W08290800	Opplysninger om tilknytn. veg, vatn, avløp	Elektronisk
W08291300	Målebrev	Elektronisk
W08291400	Eiendomsopplysninger fra Matrikkelen	Elektronisk

Totalt 1 produkt(er) 1 850,00 inkl. mva.

Ambita AS – Henrik Ibsensgate 100, Postboks 2923 Solli Oslo. Kontakt: 24 13 35 00 / info@ambita.com