



AURORA SMART 170 C

Nyheten AURORA SMART 170 er en flott og prisgunstig modell i vår populære SMART-serie. De populære SMART-hyttene kjennetegnes blant annet av et stort og praktisk hemsloft i hele hyttas lengde.

Modellen finnes i fire utgaver, der tre har identisk planløsning. Forskjellen ligger i størrelsen på vindusflater og takutstikk. Felles for A, B og C er at disse har kjøkkenet i en vinkel i fronten, med direkte utgang til en romslig altan i fronten. Salongen og ildstedet er plassert på hyttas kveldsside, og også her er det direkte utgang til en overbygd uteplass. På hovedplanet finner du ellers et romslig bad, bod og to soverom, og en stor gang i forbindelse med inngangspartiet. Tar du trappen opp på hemsloftet oppdager virkelig hvor smart SMART er. Her er denne etasjen innredet med to store soverom og en loftsstue.

170A er den enkleste og rimeligste utgaven.

170B har litt flere vinduer, og dessuten overbygg i inngangspartiet og på vinkelen i fronten.

170C er forsynt med enda flere og litt mer spenstige vinduer, samt at takutstikket i fronten er gjort enda større. Det er denne modellen som er presentert i bildene øverst på siden.

170D er en større utgave, der stua er lagt til vinkelen i fronten, med vinduer i tre retninger. Kjøkkenet og langbordet er lagt til den ene fløyen. Her er det også to bad og sauna, og en utebod ved inngangspartiet. Siden denne utgaven er litt lengre enn de tre første, er det enda bedre plass på hemslen.

Våre Aurora-modeller nå kan leveres med vår stavlaft-dekor, som vist her. Dette gir hyttene et røffere preg som passer meget godt i fjellet.

Tekniske data

BRA	78,7 m ²
BTA	89,6 m ²
Hems	33,5 m ²
Lengde	11,7 m
Bredde	11,7 m
Møne	5,0 m
BYA	112,9 m ²
Grunnflate	86,8 m ²
Altan areal	0 m ²
Antall soverom	4

Priser i Hedmark

Byggesett:
-155x184mm tømmer
-194x255mm tømmer

Prisene er inkl. frakt og 25% mva, og gjelder på det tidspunktet prospektet er lagd. Vi forbeholder oss retten til å endre priser og spesifikasjoner uten forutgående varsel. Med forbehold om feil. For mer informasjon om priser og leveransealternativer, se våre nettsider eller snakk med en av våre selgere

Kontaktinfo avdeling Østlandet

Fornebuveien 5, 1366 Lysaker
08.00 - 16.00



Stein Glemmestad
Selger
90 98 63 34
sg@saltdalshytta.no



Trond Englund
Selger
99 22 04 50
te@saltdalshytta.no



Wenche Stenhaug
Selger
45 44 40 97
ws@saltdalshytta.no



Anne-Line Østensen
Selger, Gudbrandsdalen
97 99 66 06
al@saltdalshytta.no

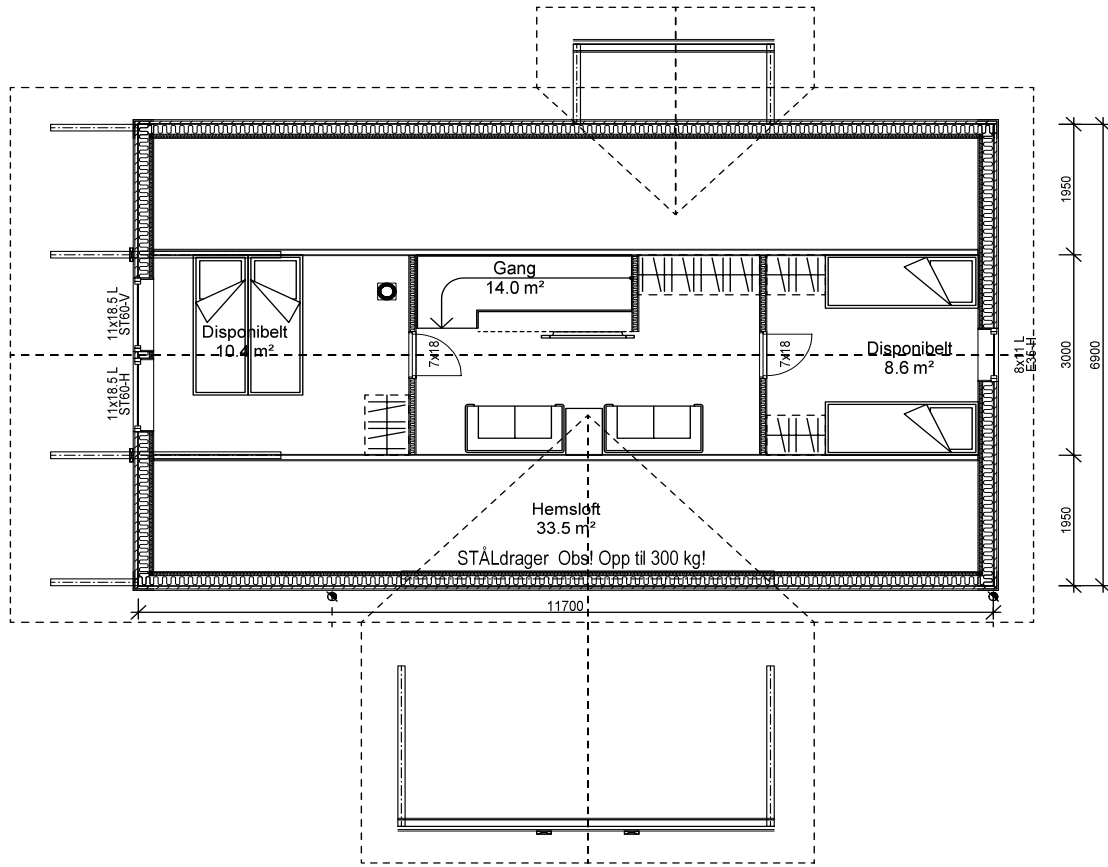
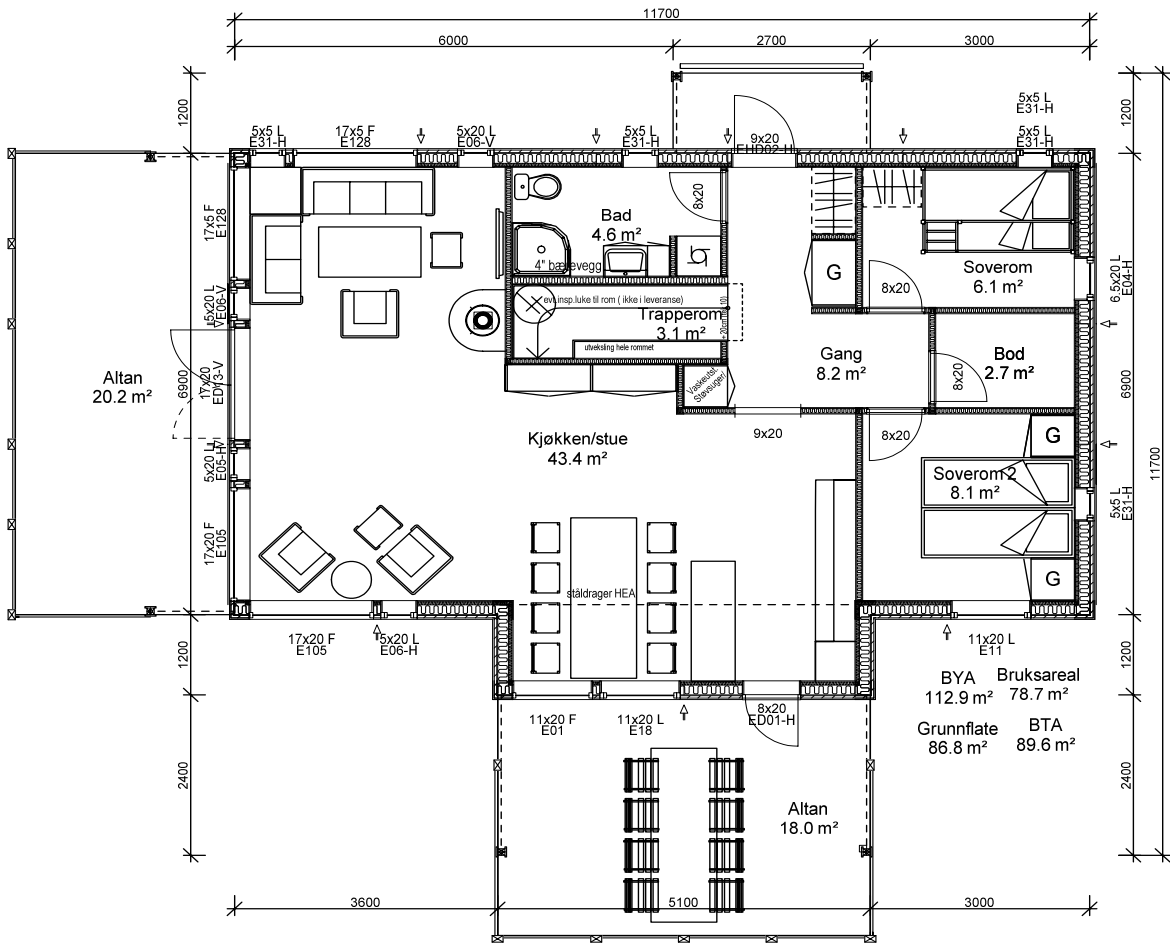

Type: TA 170-C

Tiltektshaver:	Broréal:	Dato:	30.06.2014
Byggeplass:	Prosjekt:	Tegner:	Jon P
Kommune:	Teqn.nr.:	Tal170-A	
Gnr.:	Bnr.:	Mål. 1.:	75
Planer og snitt			

SALTDAISHYTTA
8255 RØKLAND
Tlf: 75681600 Fax: 75681610
E-post: post@saltdashytta.no

NB! Nøyaktig plassering av bæresøyler og dimensjonering av dragere beregnes i hvert tilfelle, avhengig av type taktekke og lokale snølastkrav.
For å unngå feil og misforståelser må derfor byggherre sørge for at alle aktører i prosjektet har oppdaterte tegninger med siste revisjon.
© Tegningen er beskyttet i henhold til lov om opphavsrett. Kan ikke benyttes uten tillatelse fra Saltdashytta.

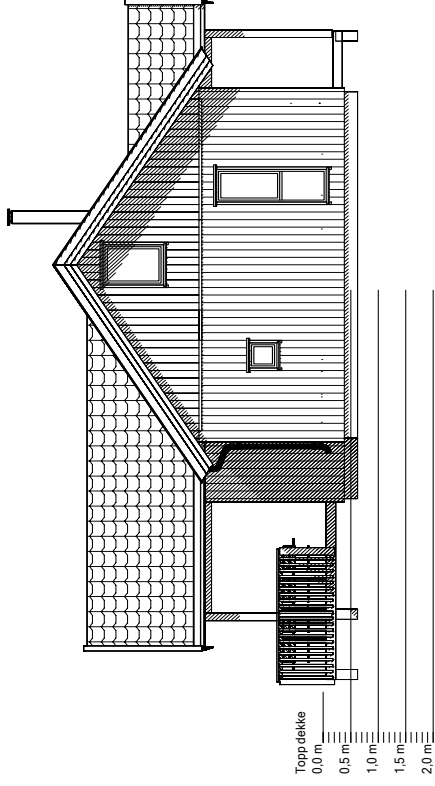

Topp dekke
0,0 m
0,5 m
1,0 m
1,5 m
2,0 m

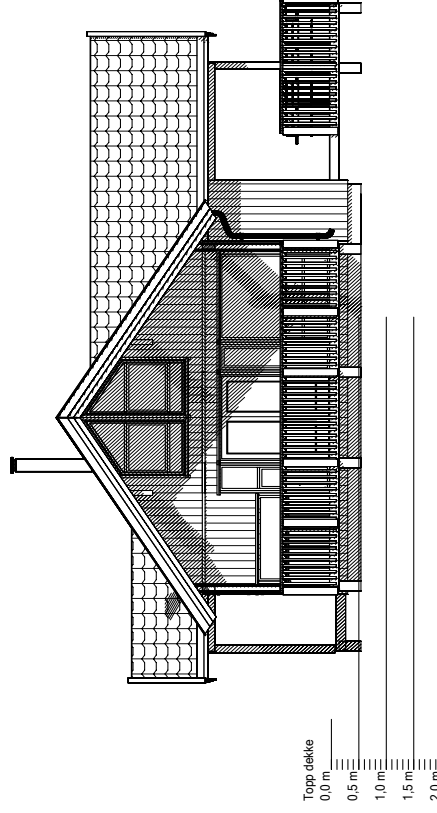

Topp dekke
0,0 m
0,5 m
1,0 m
1,5 m
2,0 m

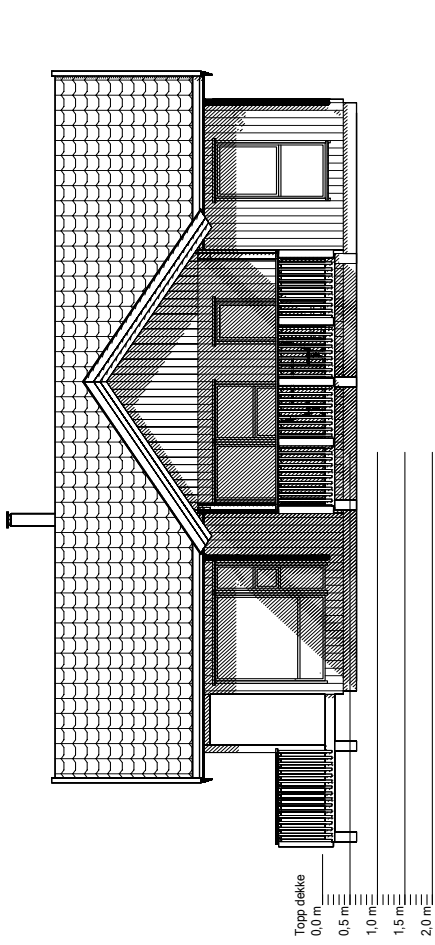

Topp dekke
0,0 m
0,5 m
1,0 m
1,5 m
2,0 m

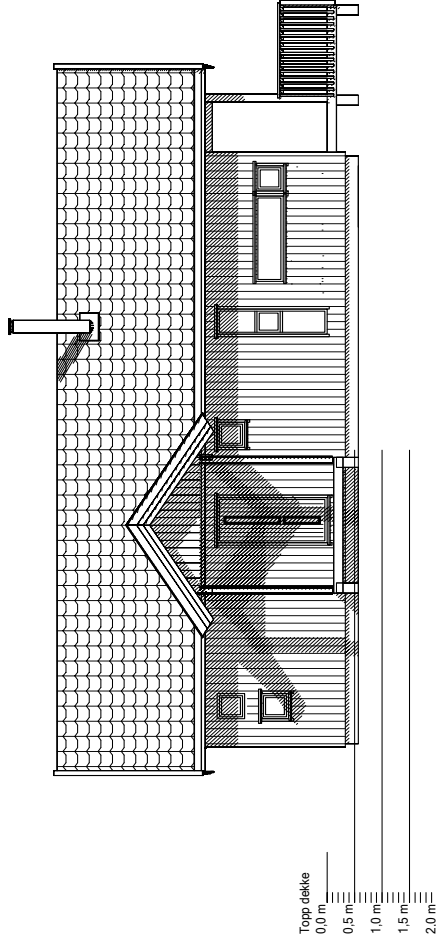

Topp dekke
0,0 m
0,5 m
1,0 m
1,5 m
2,0 m

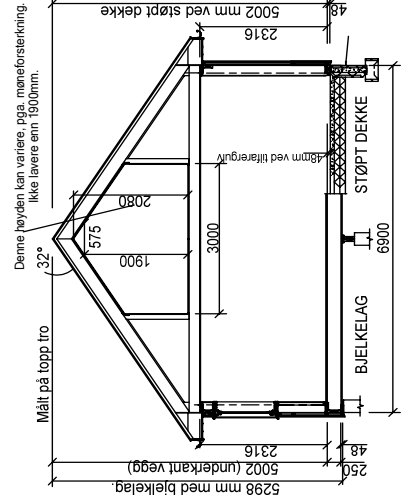

NB! Nøyaktig plassering av bæresøyler og dimensjonering av dragere beregnes i hvert tilfelle, avhengig av type taktekke og lokale snølastkrav.
For å unngå feil og misforståelser må derfor byggherre sørge for at alle aktører i prosjektet har oppdaterte tegninger med siste revisjon.
© Tegningen er beskyttet i henhold til lov om opphavsrett. Kan ikke benyttes uten tillatelse fra Saldalshytta.

SALTDALSHYTTA
8255 RØKLAND
Tlf: 75681600 Fax: 75681610
E-post: post@saldalshytta.no

DATA DESIGN SYSTEM

Type: TA 170-C	
Tilaksstaver:	Br. areal:
Byggeplass:	Dato: 21.08.2014
Kommune:	Tegner: Jan P
Grn:	Teqn.nr.: Ta170-A
Brr:	Mål: 1 : 100
Fasader	